

## „Die christlich-jüdischen Wurzeln des modernen Europa“

### Europa erfahren: Seminar für Motorradfahrerinnen und Motorradfahrer

Die europäische Idee ist viel älter als die aktuellen europäischen Institutionen, auch älter als die Römischen Verträge und die deutsch-französische Aussöhnung. Nicht einmal das Hambacher Fest betrat Neuland, denn Europa bildete sich über Jahrhunderte als kulturelle Identität hinaus, die vielleicht erst durch die Abgrenzung des arabischen Ansturms 732 entstand. Damals siegte Karl Martell in der Schlacht von Portiers und warf die Mauren zunächst hinter die Pyrenäen zurück.

Gerade in der Abgrenzung wir der Islam Teil der europäischen Geschichte, als Gegenspieler sehen wir das mit der jüdischen Religion doch so eng verwobene Christentum. Die Gegenreaktion auf den Machtanspruch der Kirche im Mittelalter und der frühen Neuzeit ist die Wurzel des Liberalismus, dem die Gedanken des Freien Marktes und der Gewaltenteilung entsprangen. Kurzum: Die monotheistischen Religionen, deren Konflikte und ihre Gegner haben aus der Petrischale des geographischen Europa den Aufbau der heutigen Institutionen unseres Kontinents hervorgebracht. Grund genug, im Rahmen eines europäischen Streifzuges durch Zeiten und Regionen ein wenig näher hinzuschauen. Und um aus der Geschichte den Blick auf die Gegenwart zu schärfen.

In der vierten Motorradtour der Konrad-Adenauer-Stiftung wollen wir Europa erneut auf neue Weise wengleich wie bewährt auf zwei Rädern „erfahren“. Historisch, architektonisch, politisch und ökonomisch. Startpunkt ist der Raum Mainz, Ende der Tour ist in Cadenabbia; die Rückreise erfolgt von da in Eigenregie der Teilnehmerinnen und Teilnehmer.

- Termin:** Freitag, 07. Juni bis Donnerstag, 13. Juni 2013  
**Veranst.-Nr.:** B70-070613-1  
**Tagungsorte:** Nierstein, Mainz, Worms, Speyer, Rottweil, Niedereschach, Cadenabbia  
**Referenten:** u.a. Prof. Dr. Bernhard Vogel, Dr. h.c. Johannes Gerster, Karl-Heinz van Lier, Dr. Stefan Hofmann  
**Tagungsbeitrag:** 590 Euro im EZ  
**Tagungsleitung:** Dr. Stefan Hofmann, Dr. Ludger Gruber  
**Organisation:** Bildungswerk Stuttgart der Konrad-Adenauer-Stiftung e. V., Lange Str. 51, 70174 Stuttgart, Tel. 0711/870309-40, Fax 0711/870309-55  
Email: kas-stuttgart@kas.de, Homepage: www.kas.de/stuttgart

# PROGRAMM

(Änderungen vorbehalten)

**Freitag, 07. Juni 2013**



Nach Absprache

## **Anreise ab Oldenburg**

Treffpunkt: Olantis-Parkplatz Oldenburg

Bitte Absprache mit Ingo Splettstößer

Kontakt über KAS Stuttgart

9.30 Uhr

## **Treffen der Teilnehmer aus der **Region Stuttgart****

Treffpunkt:

Bismarckplatz/Schwabstraße Höhe Hausnummer 77 vor dem Eiscafé  
Fragola

Leitung: S. Hofmann

9.45 Uhr

**Abfahrt** Richtung Rheinland via Pfalz (reine Fahrtzeit: 2:45

Ungefähre Route: <http://goo.gl/maps/cwSB4>

13.00 Uhr

## **Mittagessen in Bad Dürkheim, Pfeffingen**

Restaurant "Pfeffinger Mühle"

67098 Bad Dürkheim - Ungstein (Pfeffingen) in der Pfalz

- Pfeffingen Haus Nr. 4  
Telefon: 06322 - 1768  
(gebucht für 5 P am 17.5.2013)
- Gegen 14.30 Uhr Weiterfahrt  
ca. 195 Km, Fahrtzeit etwa 4 Stunden
- Bis 15.30 Uhr **Anreise nach Nierstein** und Bezug der Zimmer  
Wein- und Parkhotel Nierstein  
An der Kaiserlinde 1, 55283 Nierstein/Rhein, T: 06133-5080; F: -508333  
info@weinhotel.bestwestern.de, www.weinhotel.bestwestern.de/
- 16.00 Uhr **Begrüßungskaffee**  
Im Wein- und Parkhotel Nierstein  
*Referent: Dr. Stefan Hofmann*
- 16.30 Uhr **Einführung ins Seminarthema**  
(bis 18.00 Uhr)
  - Streckenführung
  - Grundregeln zum Fahren in Gruppen
  - Erste Hilfe
  - Tipps zur Fahrtechnik*Referenten: Dr. Stefan Hofmann/ Ingo Splettstößer*
- 19.00 Uhr **Christliche Werte als Auftrag der Konrad-Adenauer-Stiftung**  
Abendessen und Tischgespräch  
*mit Karl-Heinz van Lier*  
*Landesbeauftragter der Konrad-Adenauer-Stiftung für Rheinland-Pfalz*  
*Leiter des Bildungswerkes Mainz der KAS*  
(bestätigt)  
*Ort: Weinstube Civitas, Marktplatz 9, 55283 Nierstein*

Samstag, 08. Juni 2013

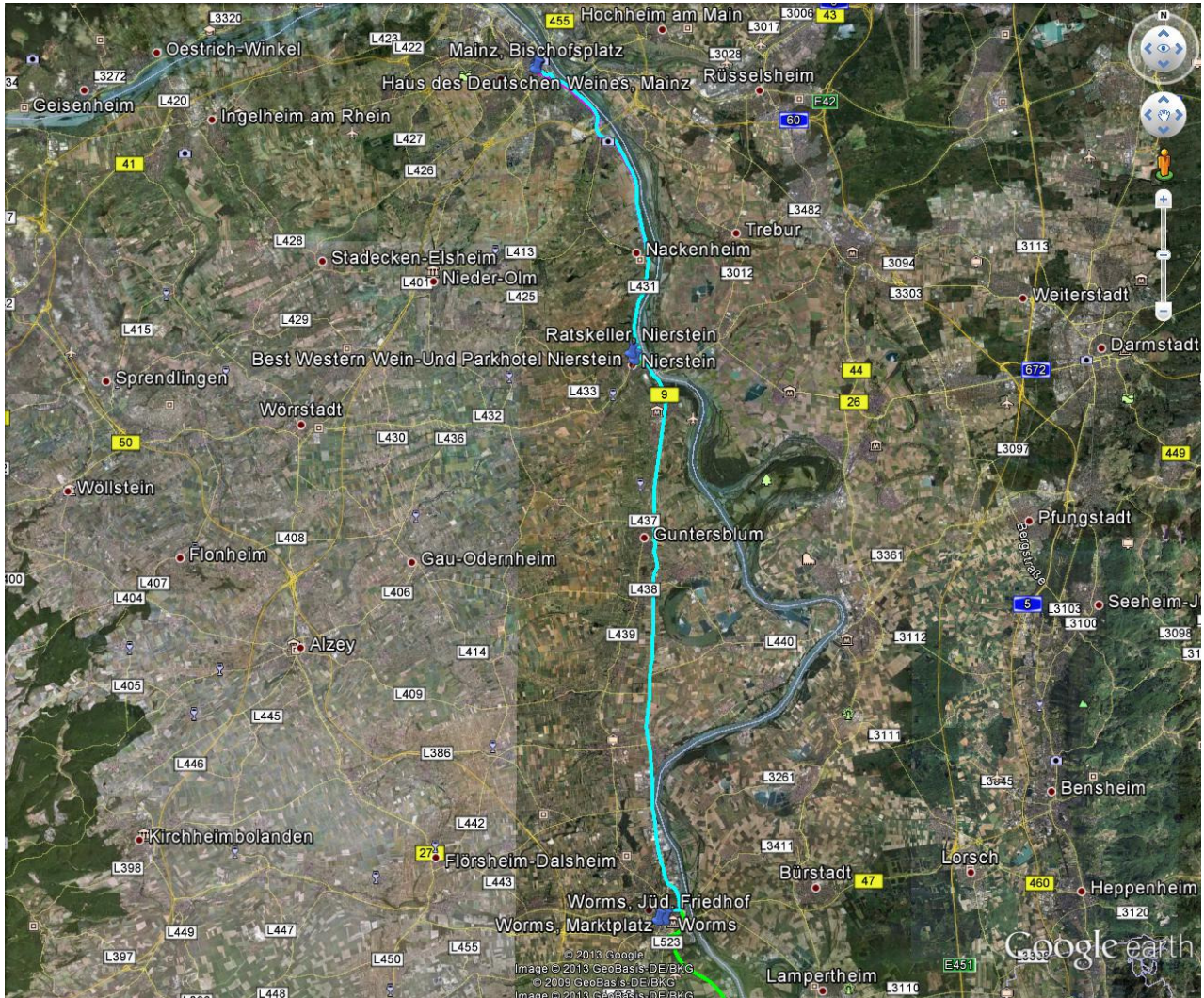

- Bis 8.30 Uhr      Frühstück im Hotel
- 9.00 Uhr          Abfahrt nach Mainz  
(Fahrzeit 25 Minuten)
- 9.30 Uhr          Ankunft in Mainz  
„Zustieg“ von Dr. Gerster an der Einfahrt zum Parkhaus Rathaus, Nähe Nibelungenhalle (Navi: Rheinstraße 66, Mainz), danach Weiterfahrt zur 2010 eingeweihten, neuen Synagoge in Mainz:  
Synagogenplatz (Ecke Hindenburgstraße/Josefsstraße), 55118 Mainz  
T 06131 - 2108800 | Fax: 06131 - 2108821 | info@jgmainz.de
- 9.45 Uhr          **Besuch der Synagoge**



- Anschließend **Weiterfahrt zu St. Stephan (Chagallfenster)**
- darauf Parken in der Innenstadt  
Bischöfliches Ordinariat, Bischofsplatz, 55116 Mainz  
(Koordination: Dr. Gerster)
- anschließend **Jüdisches Leben in Mainz – gestern und heute**  
Stadtrundgang durch Mainz mit Dr. h.c. Johannes Gerster  
(Zusage)
- Stationen u.a.:
- Altstadt
  - Dom
- 12.30 Uhr **Mittagessen**  
Ort: Haus des Deutschen Weines  
hdwmainz@aol.com  
06131 221300  
Telefonische Bestätigung erneut am 15.5.13
- 14.00 Uhr Weiterfahrt auf **der alten B9 (Guntersblum)** nach Worms  
(Fahrzeit: 60 Minuten, ggf. stößt Herr Hermann, Stadt Worms,  
unterwegs auf dem Motorrad zur Gruppe)
- 14.50 Uhr Ankunft in Worms  
Parken in der Nähe des Doms: Motorradparkplatz Adenauerring 1 (!)  
(ggf. alternativ im Bereich Kriemhildenstraße)  
Fußweg zum Dom: <http://goo.gl/maps/qG0vm>
- 15.00 Uhr **Führung durch den Wormser Dom**  
Durch: Frau Marianne Raab, Treffpunkt: Südportal des Doms)
- 16.00 Uhr Fußweg zur Synagoge (10 Minuten, <http://goo.gl/maps/9qbbB>)
- 16.15 Uhr **Jüdisches Leben in Worms**  
Geschichte, Bedeutung, Ausblicke  
*Referentin:*  
*Stella Schindler-Siegreich, Leiterin der Jüdischen Gemeinde Worms*
- anschließend **Besuch des Jüdischen Friedhofs Heiliger Sand**  
(Fußwege: <http://goo.gl/maps/Fi2dq>)
- Ca. 18.00 Uhr Rückfahrt nach Nierstein via B9  
(Fahrzeit: 45 Minuten)
- 19.45 Uhr Fußweg in den  
**Ratskeller**  
Marktplatz 3

55283 Nierstein  
T: 06133 572257  
(Buchung bestätigt)



20.00 Uhr

**Israel, Palästina und Europa: Politik im Spannungsfeld**

Tischgespräch mit *Dr. h.c. Johannes Gerster*  
*ehemaliger KAS-Landesbeauftragter in Jerusalem*  
Ort: Ratskeller

Sonntag, 09. Juni 2013

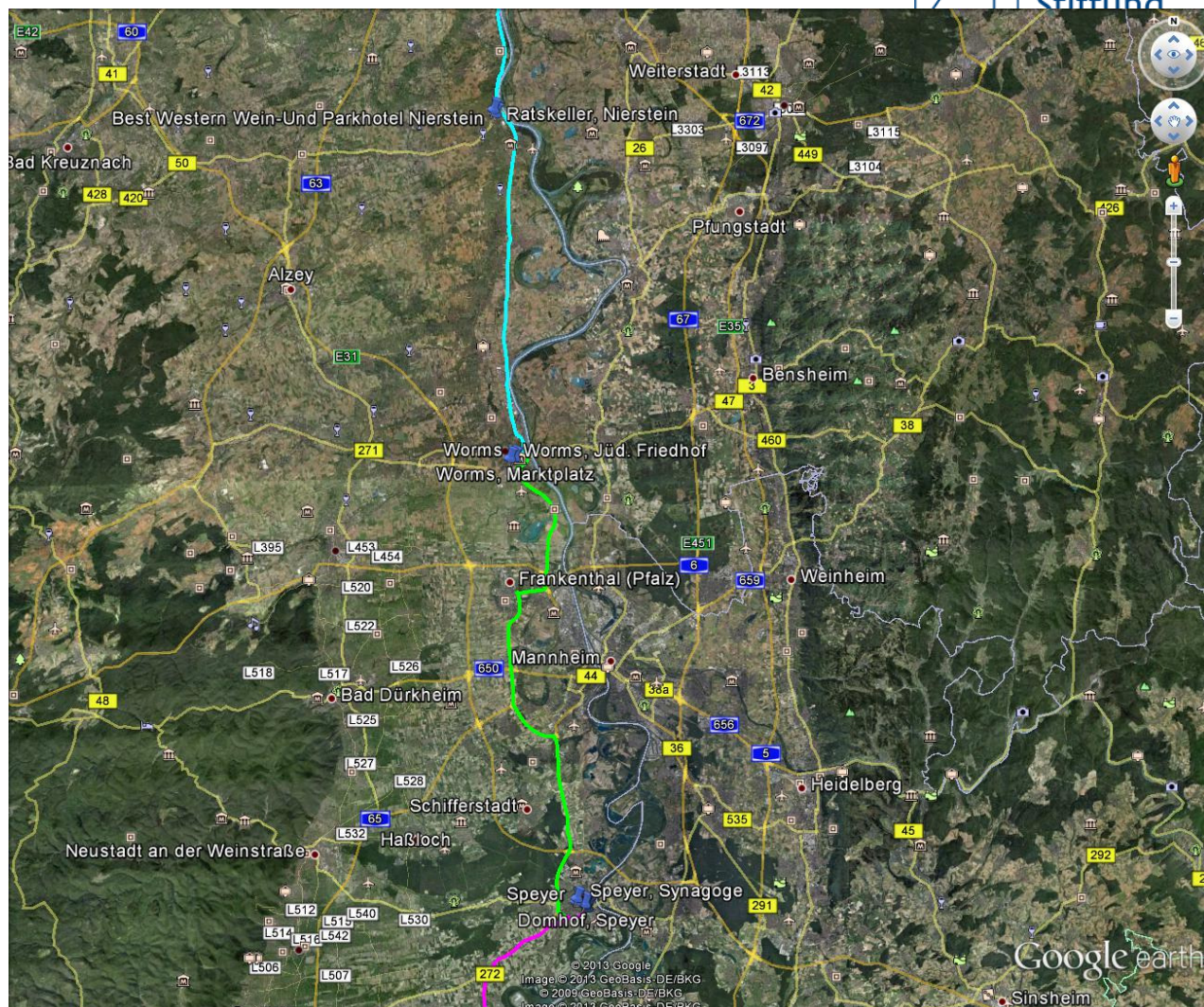

- Bis 8.30 Uhr Frühstück im Hotel
- 8.30 Uhr Abfahrt nach Speyer Richtung Speyer via A63/A61 (Fahrzeit: 70 Minuten)
- 9.45 Uhr Ankunft in Speyer,  
**Parken auf dem Parkplatz Willy-Brandt-Platz**
- Fußweg zur Synagoge (ca. 5 Minuten)  
Fußwege Speyer in der Übersicht: <http://goo.gl/maps/bzVB8>
- 10.00 Uhr Besichtigung der im November 2011 eröffneten Synagoge zu Speyer  
**Synagoge Beith-Schalom**  
Am Weidenberg 3  
67346 Speyer

Telefon: 06232-9901761 täglich 9:00 – 12:00  
Fax: 06232-9901763  
E-Mail: [juedische-kultusgemeinde@t-online.de](mailto:juedische-kultusgemeinde@t-online.de)  
<http://www.jkgrp.de/>



- 11.00 Uhr Fußweg zum Dom (15 Minuten)
- 11.30 Uhr **Besichtigung des Speyrer Doms**  
Unter sachkundiger Führung von  
Prof. Dr. Bernhard Vogel, Ehrenvorsitzender der KAS  
(Treffen um 11.30 Uhr vor dem Dom; Achtung: 12.10 Uhr Mittagsgebet  
im Mittelschiff, da müssen wir uns anderswo aufhalten; Tickets für Krypta  
vor Ort lösen)
- 12.30 Uhr Tischgespräch  
**Religion und Politik in Europa: Eine Umschau** (Arbeitstitel)  
*Mit Prof. Dr. Bernhard Vogel, Ehrenvorsitzender der KAS (bestätigt)*
- Ort: Domhof (tel. reserviert am 10.12.12, E-Mail-Best. da)



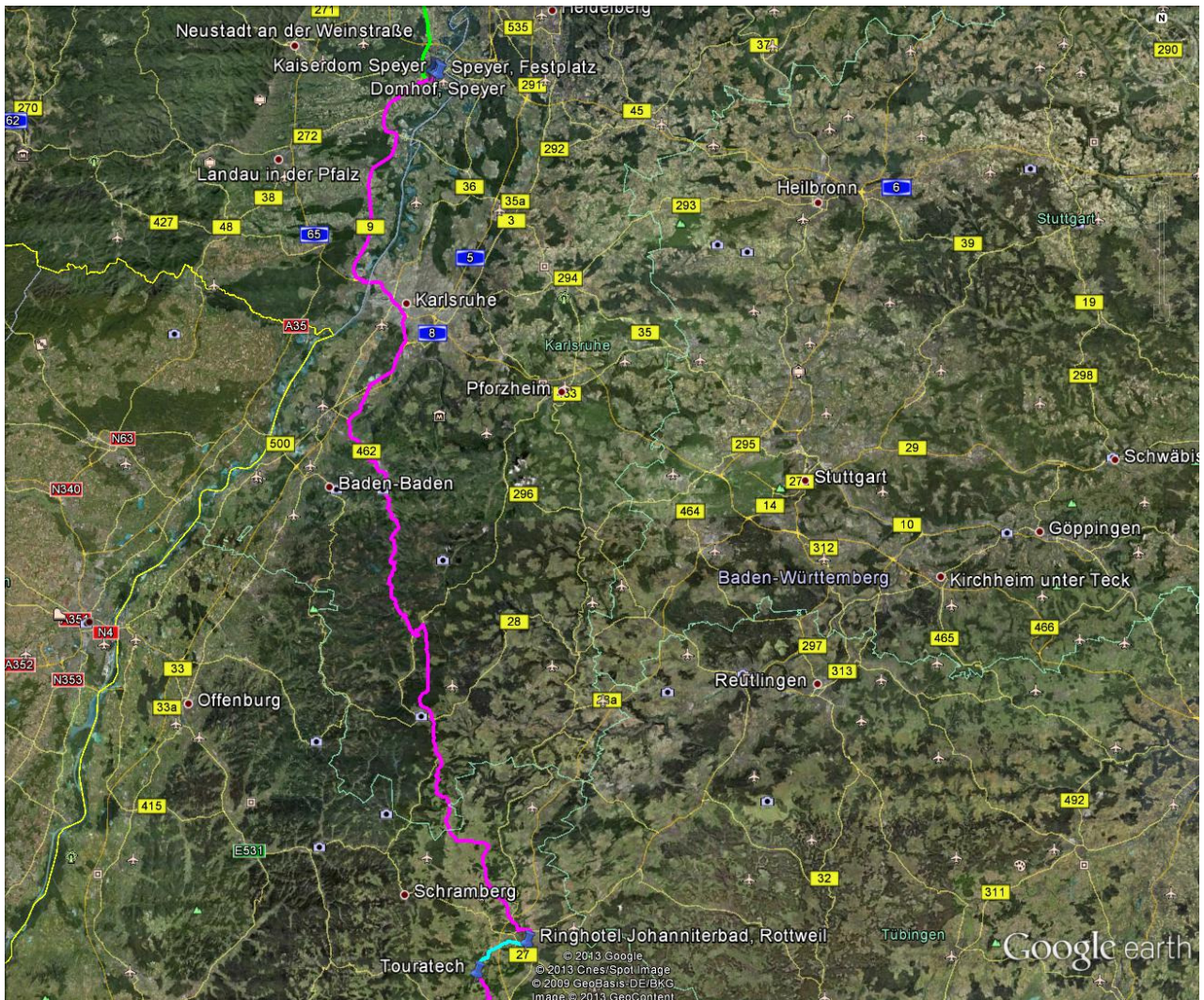

- 14.00 Uhr      **Weiterfahrt nach Rottweil**  
 Fahrt von Speyer nach Rottweil über B9/B10 bis Karlsruhe; weiter über B3 Richtung Rastatt; bei Rastatt Einbiegen ins Murgtal; auf der B462 über Gaggenau und Gernsbach bis Schönegründ; mittels L350 überwechseln auf die B294 bei Seewald; Weiterfahrt auf der B294 über Freudenstadt bis Lossburg; weiter geht's auf der L408 bis Peterzell; auf der L415 bis kurz vor Oberndorf; dann auf der K5522 bis nach Rottweil.  
 176 km 3 Stunden
- 17.30 Uhr      **Ankunft in Rottweil**  
**Ringhotel Johanniterbad**  
 Johannsergasse 12  
 78628 Rottweil  
 T: (0741) 5307-00, F: (07 41) 4 12 73  
 E-Mail [Johanniterbad@ringhotels.de](mailto:Johanniterbad@ringhotels.de)
- anschließend      Bezug der Zimmer
- Abendessen im Hotel

Montag, 10. Juni 2013

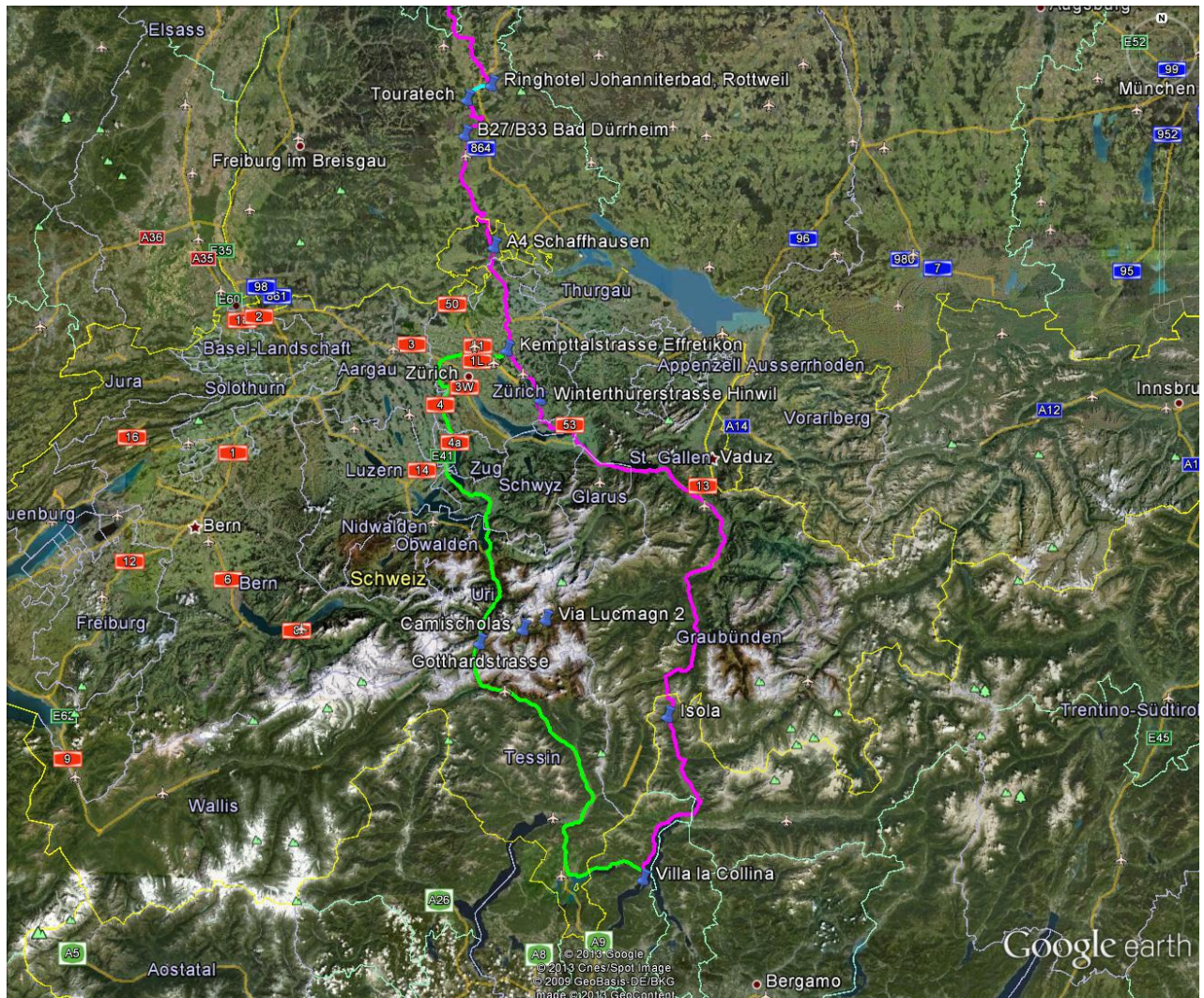

- Bis 8.30 Uhr      Frühstück im Hotel
  
- 8.30 Uhr          Abfahrt nach Nidereschach  
(Fahrzeit: 20 Minuten, 12 Kilometer)
  
- 9.00 Uhr          Ankunft in Nidereschach und Firmenbesichtigung bei  
**Touratech AG**  
Auf dem Zimmermann 7-9  
D-78078 Nidereschach  
T: (07728)9279-0, F: -29  
info@touratech.de  
(bestätigt)
  
- 10.30 Uhr        Weiterfahrt in Richtung Cadenabbia  
Über Chur und den Splügen-Pass

357 km, knapp 6 Stunden Fahrtzeit

- Ca. 13.00 Uhr **Mittagessen**  
Ort: wird spontan entschieden, ggf. Raststätte in der Schweiz oder Selbstversorgung nach Einkauf unterwegs.
- 14.30 Uhr Weiterfahrt
- 19.00 Uhr Ankunft in Cadenabbia  
Unterkunft:  
**Konrad-Adenauer-Stiftung**  
**Villa La Collina – Cadenabbia (bestätigt)**  
Via Roma 11  
I-22011 Cadenabbia (Co.)  
Tel. +39 0344 441-11  
Fax +39 0344 410-58  
cadenabbia@villalacollina.it
- anschließend Bezug der Zimmer
- Gegen 20 Uhr Abendessen im Hotel

### **Dienstag, 11. Juni 2013**

- Bis 9.00 Uhr Frühstück
- 9.00 Uhr **Konrad Adenauer in Cadenabbia**  
Eine Wanderung zur Kapelle San Martino  
*Referent/Führung: Dr. Stefan Hofmann*
- 12.30 Uhr Mittagessen  
Ort: Villa la Collina
- 15.00 Uhr Aufbruch mit den Motorrädern nach Lenno  
Die Motorräder können bei „Lido di Lenno“ geparkt werden. Von hier aus geht man ca. 10 - 15 Minuten zu der Villa. Es ist nicht gestattet, zu der Villa zu fahren.
- 16.00 Uhr **Besichtigung der Villa del Balbianello**  
Kardinalsresidenz am Comer See in Lenno  
(Buchung der Führung erfolgte durch die Villa La Collina)
- Rückfahrt mit den Motorrädern
- Gegen 20 Uhr Abendessen im Hotel

### Mittwoch, 12. Juni 2013

Bis 9.00 Uhr Frühstück

9.30 Uhr **In der Ruhe liegt die Kraft**  
Adenauer am Comer See  
Gespräch mit  
Heiner Enterich  
Geschäftsführer der Villa la Collina

Ca. 10.30 Uhr Vormittagskaffee

anschließend **Europäische Perspektiven: Religion, Kultur, Nation**  
Reflektion der Exkursionseindrücke und Diskussion über die Zukunft der  
Europäischen Union  
*Leitung: Dr. Ludger Gruber (angefragt)*

12.30 Uhr Mittagessen  
Ort: Villa la Collina

Ca. 14.30 Uhr **Exkursion mit der Fähre nach Bellagio (optional)**

nachmittag zur freien Verfügung

Gegen 20 Uhr Abendessen im Hotel

### Donnerstag, 13. Juni 2013

Bis 9.00 Uhr Frühstück

9.00 Uhr **Abschlussrunde und Auswertung**  
*Leitung: Dr. Stefan Hofmann*

anschließend Seminarende

Eigenständige Heimreise der Teilnehmerinnen und Teilnehmer