

Sonntagsfrage Gesamtdeutschland 1999

Welche Partei würden Sie wählen, wenn am kommenden Sonntag Bundestagswahl wäre?

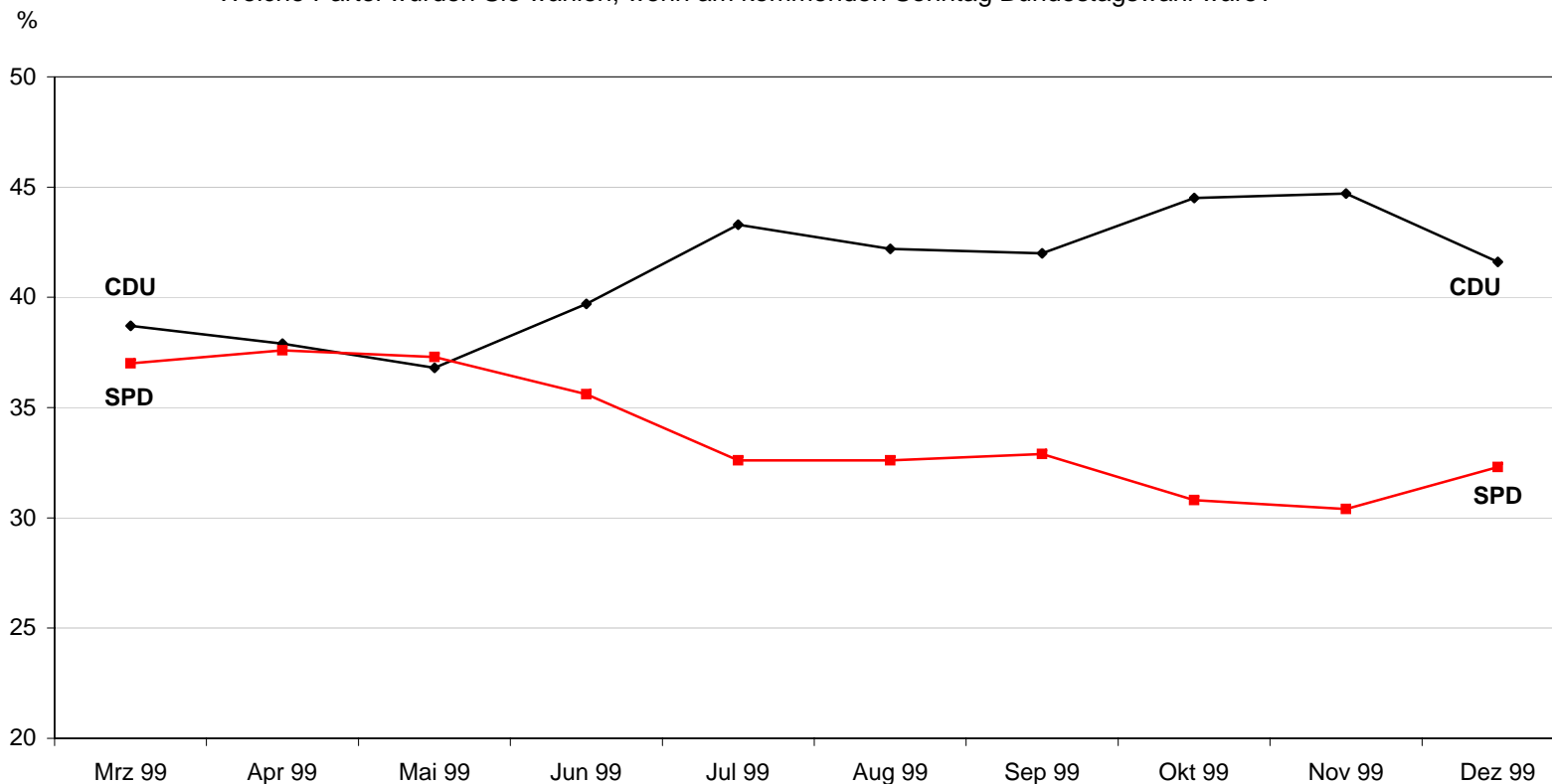

	Mrz 99	Apr 99	Mai 99	Jun 99	Jul 99	Aug 99	Sep 99	Okt 99	Nov 99	Dez 99
—◆— CDU/CSU	38,7	37,9	36,8	39,7	43,3	42,2	42	44,5	44,7	41,6
—■— SPD	37	37,6	37,3	35,6	32,6	32,6	32,9	30,8	30,4	32,3

Sonntagsfrage Gesamtdeutschland 1999

Welche Partei würden Sie wählen, wenn am kommenden Sonntag Bundestagswahl wäre?

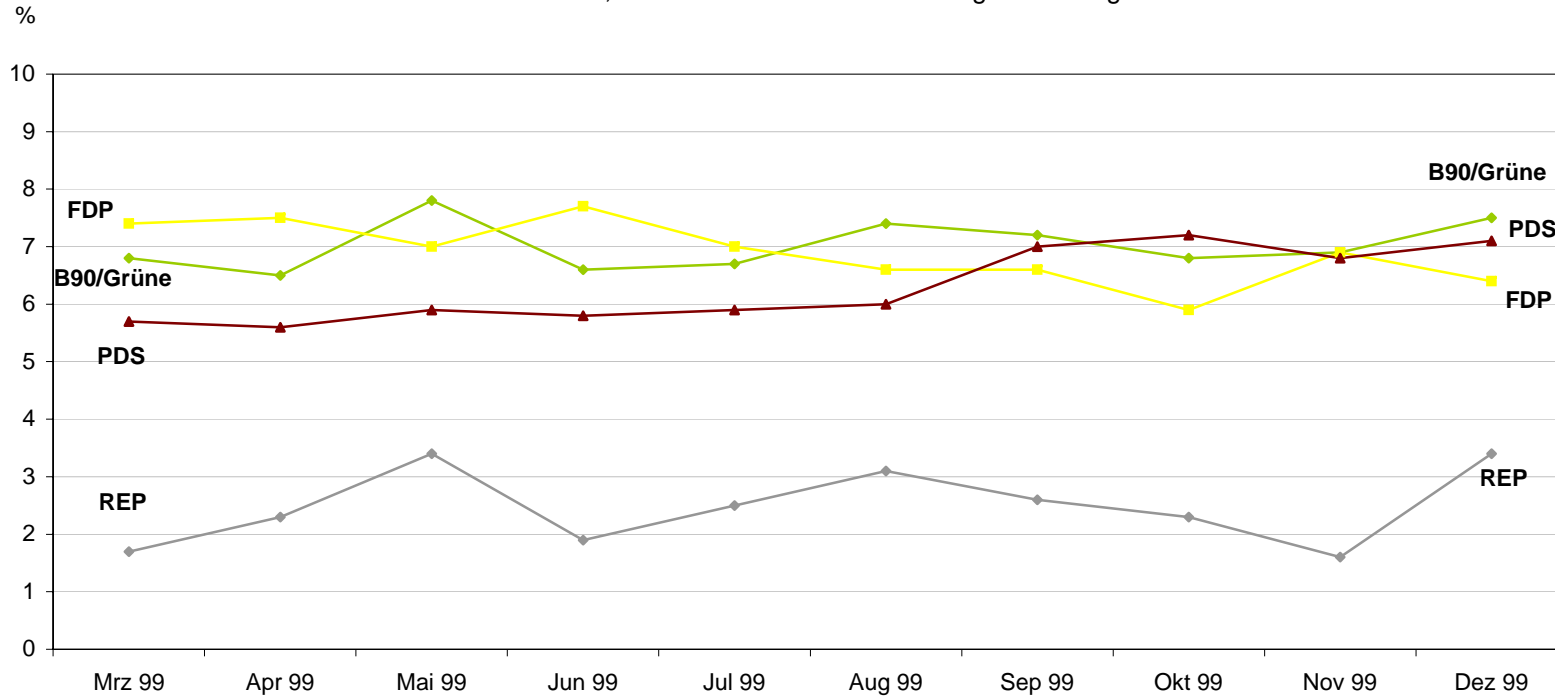

	Mrz 99	Apr 99	Mai 99	Jun 99	Jul 99	Aug 99	Sep 99	Okt 99	Nov 99	Dez 99
◆ B90/Grüne	6,8	6,5	7,8	6,6	6,7	7,4	7,2	6,8	6,9	7,5
■ FDP	7,4	7,5	7	7,7	7	6,6	6,6	5,9	6,9	6,4
▲ PDS	5,7	5,6	5,9	5,8	5,9	6	7	7,2	6,8	7,1
◆ REP	1,7	2,3	3,4	1,9	2,5	3,1	2,6	2,3	1,6	3,4