

Sonntagsfrage Ostdeutschland 1999

Welche Partei würden Sie wählen, wenn am kommenden Sonntag Bundestagswahl wäre?

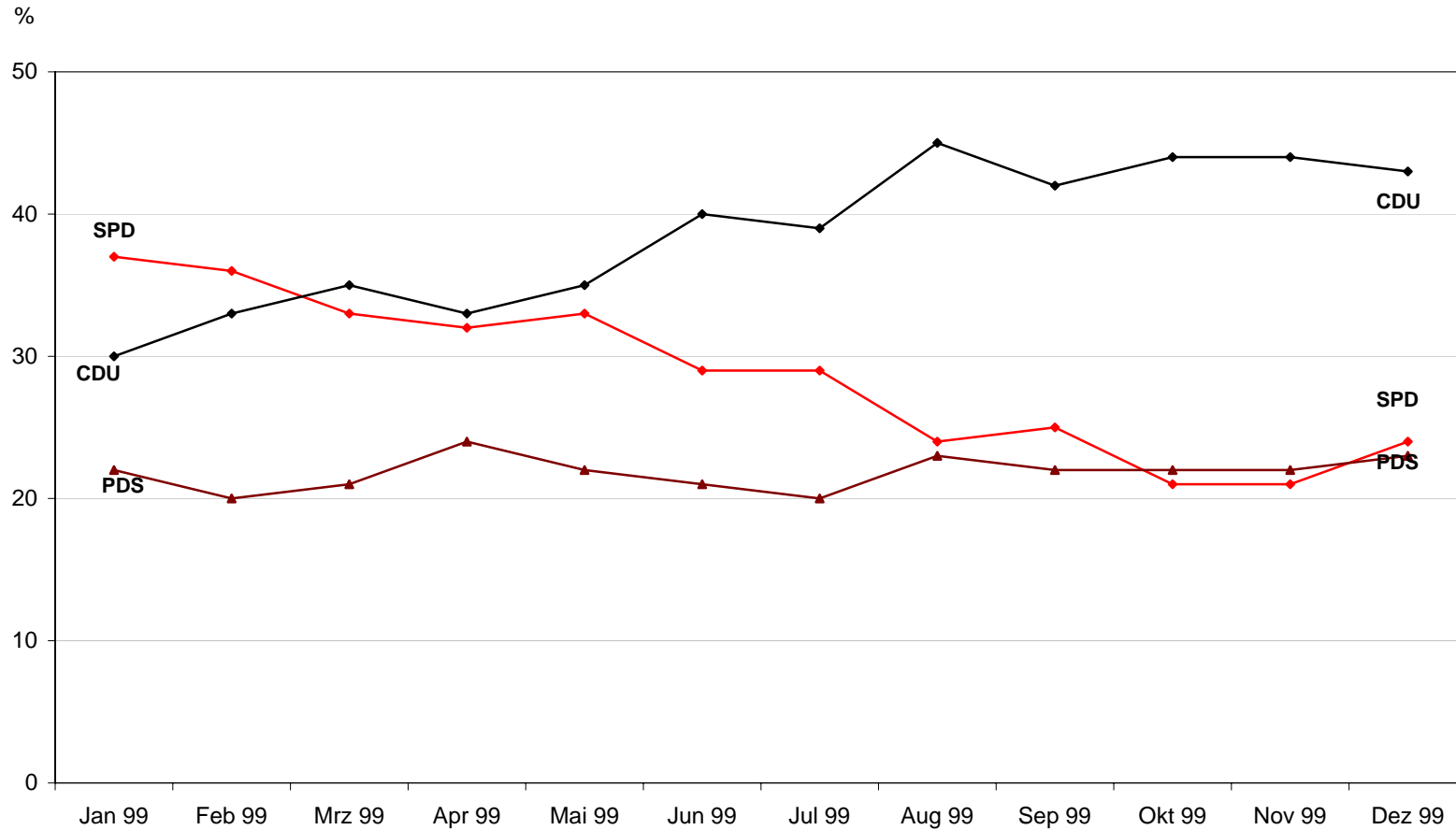

	Jan 99	Feb 99	Mrz 99	Apr 99	Mai 99	Jun 99	Jul 99	Aug 99	Sep 99	Okt 99	Nov 99	Dez 99
—◆— SPD	37	36	33	32	33	29	29	24	25	21	21	24
—◆— CDU/CSU	30	33	35	33	35	40	39	45	42	44	44	43
—▲— PDS	22	20	21	24	22	21	20	23	22	22	22	23

Sonntagsfrage Ostdeutschland 1999

Welche Partei würden Sie wählen, wenn am kommenden Sonntag Bundestagswahl wäre?

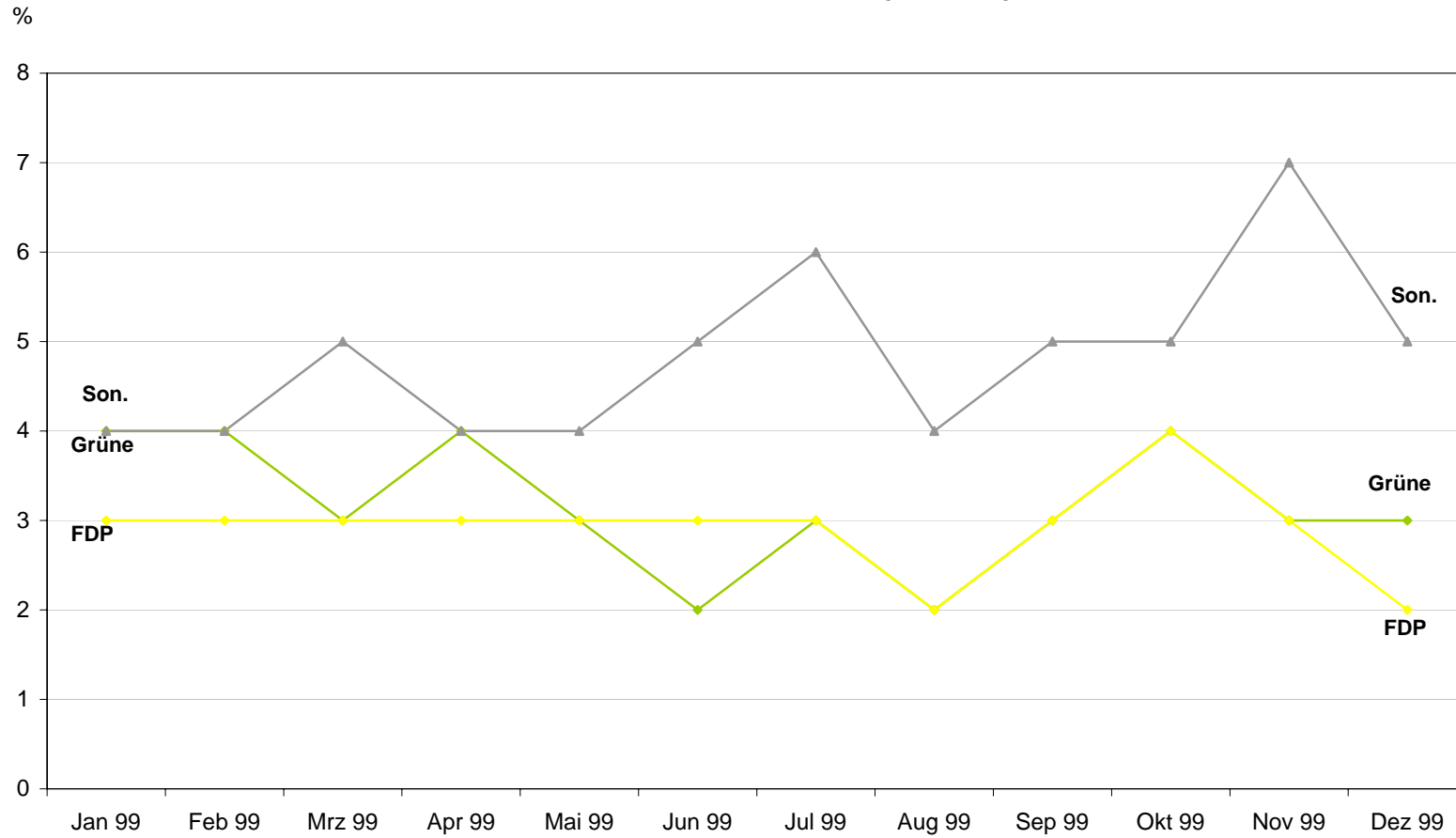

	Jan 99	Feb 99	Mrz 99	Apr 99	Mai 99	Jun 99	Jul 99	Aug 99	Sep 99	Okt 99	Nov 99	Dez 99
◆ B'90/Grüne	4	4	3	4	3	2	3	2	3	4	3	3
◆ FDP	3	3	3	3	3	3	3	2	3	4	3	2
▲ Son.	4	4	5	4	4	5	6	4	5	5	7	5