

Sonntagsfrage Gesamtdeutschland 2001
 Projektion: Wenn am nächsten Sonntag wirklich Bundestagswahl wäre...

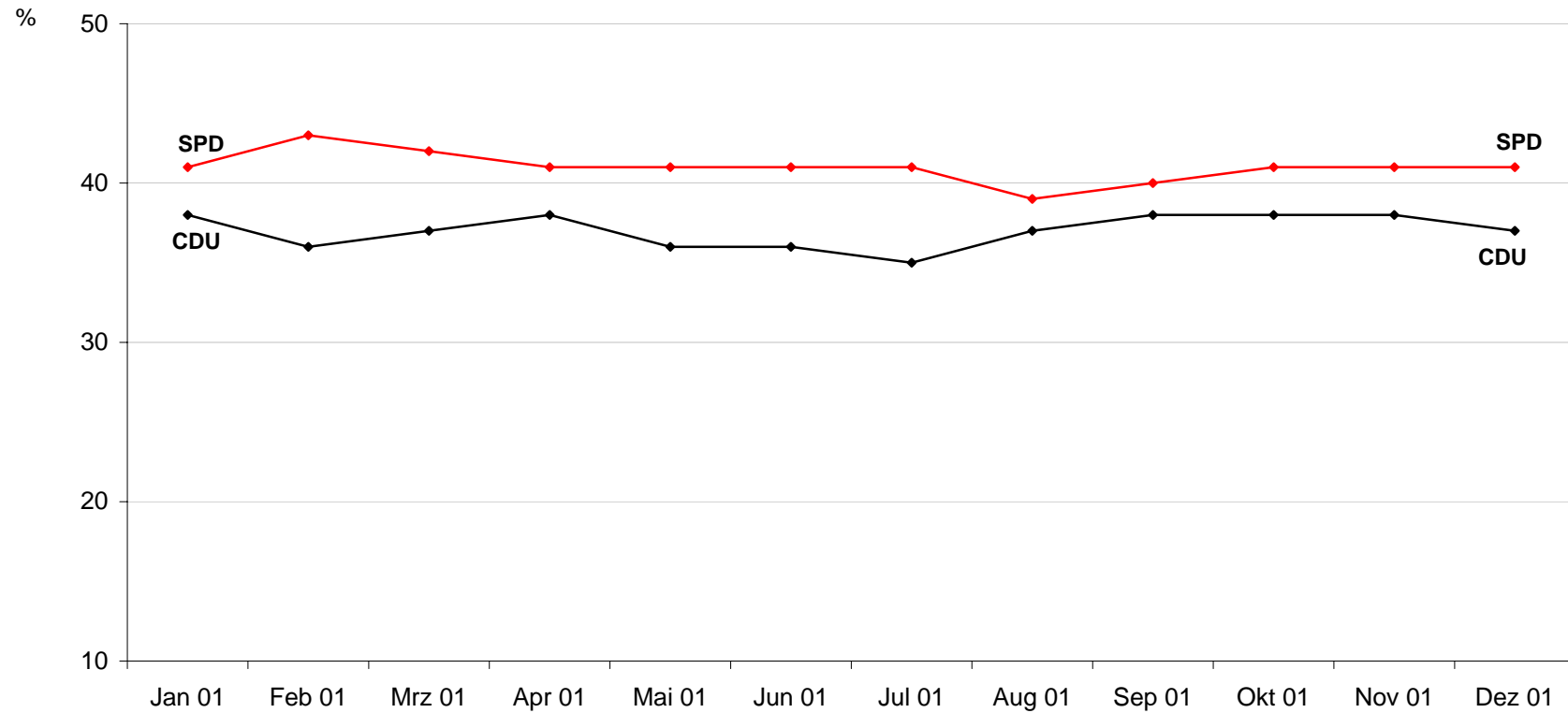

	Jan 01	Feb 01	Mrz 01	Apr 01	Mai 01	Jun 01	Jul 01	Aug 01	Sep 01	Okt 01	Nov 01	Dez 01
—◆— CDU/CSU	38	36	37	38	36	36	35	37	38	38	38	37
—◆— SPD	41	43	42	41	41	41	41	39	40	41	41	41

Sonntagsfrage Gesamtdeutschland 2001
 Projektion: Wenn am nächsten Sonntag wirklich Bundestagswahl wäre...

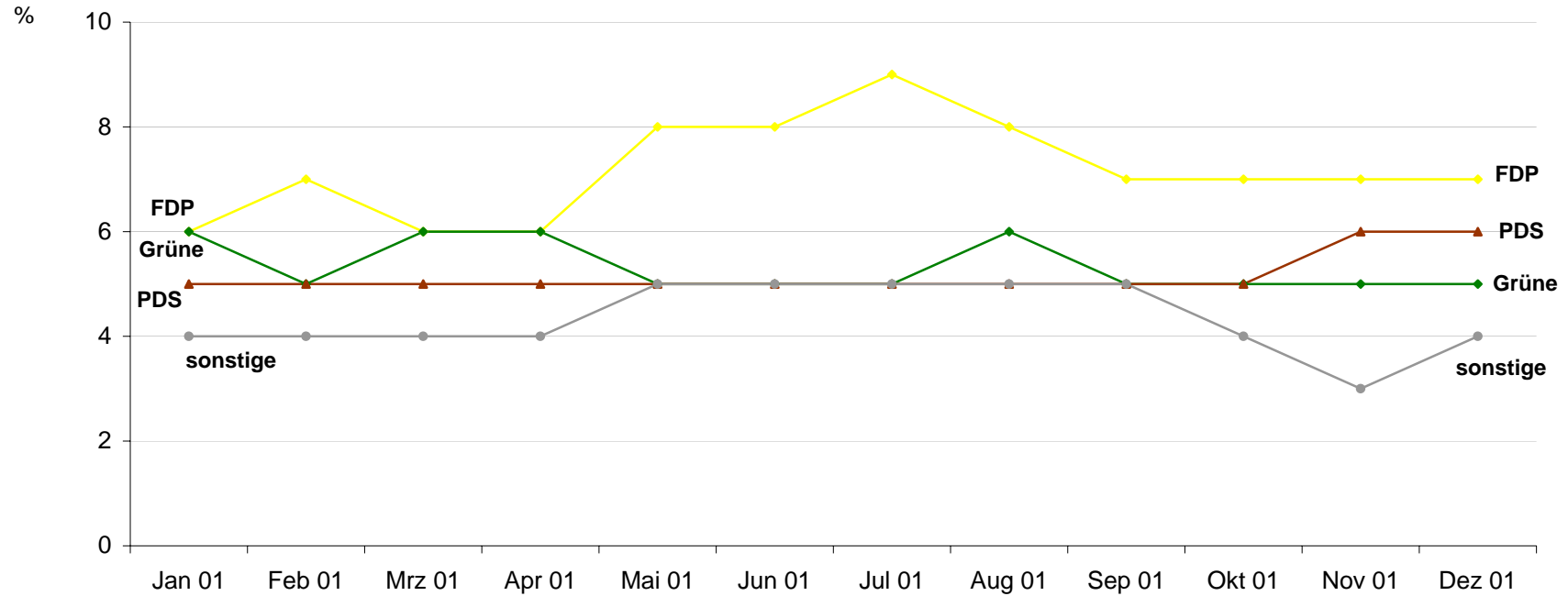

	Jan 01	Feb 01	Mrz 01	Apr 01	Mai 01	Jun 01	Jul 01	Aug 01	Sep 01	Okt 01	Nov 01	Dez 01
—●— FDP	6	7	6	6	8	8	9	8	7	7	7	7
—◆— B'90/Grüne	6	5	6	6	5	5	5	6	5	5	5	5
—▲— PDS	5	5	5	5	5	5	5	5	5	5	6	6
—●— Sonstige	4	4	4	4	5	5	5	5	5	4	3	4