

**Sonntagsfrage Gesamtdeutschland 2003**  
 Projektion: Wenn am nächsten Sonntag wirklich Bundestagswahl wäre...

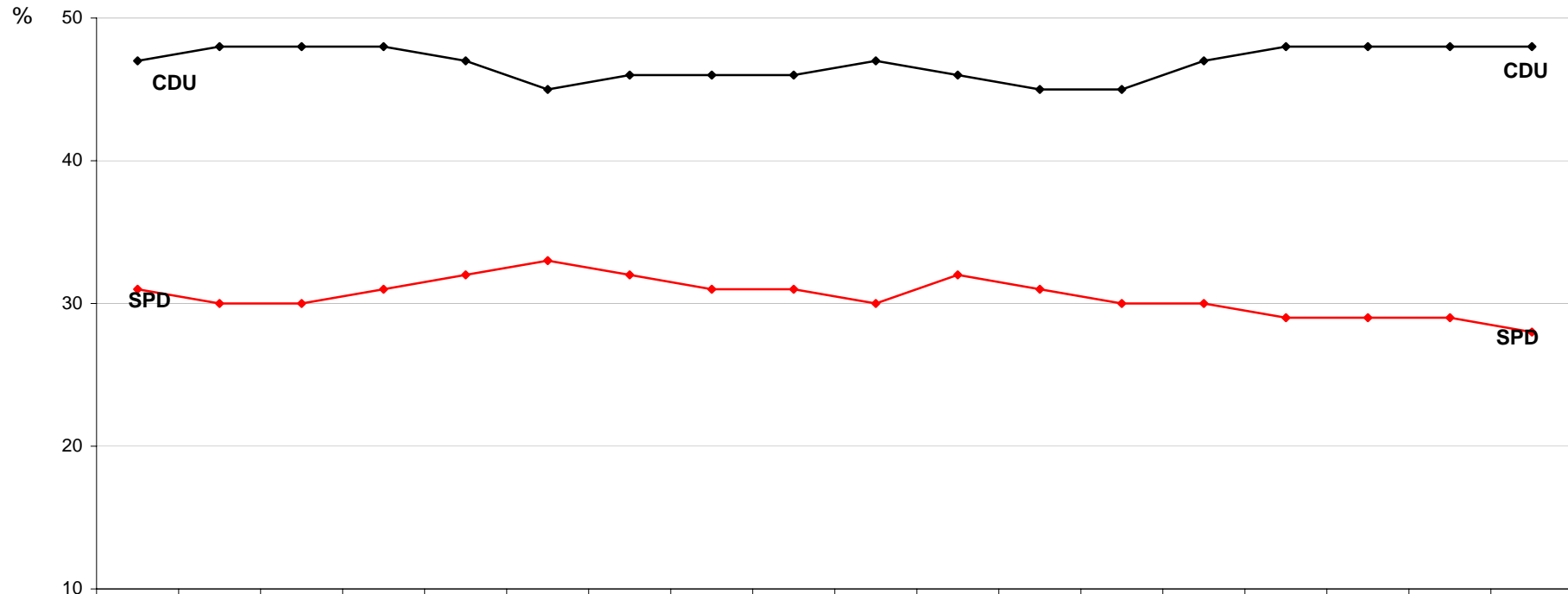

	Jan 03	Feb 03/I	Feb 03/II	Mrz 03/I	Mrz 03/II	Apr 03	Mai 03/I	Mai 03/II	Jun 03/I	Jun 03/II	Jul 03	Aug 03	Sep 03	Okt 03/I	Okt 03/II	Nov 03/I	Nov 03/II	Dez 03
—◆— CDU/CSU	47	48	48	48	47	45	46	46	46	47	46	45	45	47	48	48	48	48
—◆— SPD	31	30	30	31	32	33	32	31	31	30	32	31	30	30	29	29	29	28

**Sonntagsfrage Gesamtdeutschland 2003**  
 Projektion: Wenn am nächsten Sonntag wirklich Bundestagswahl wäre...

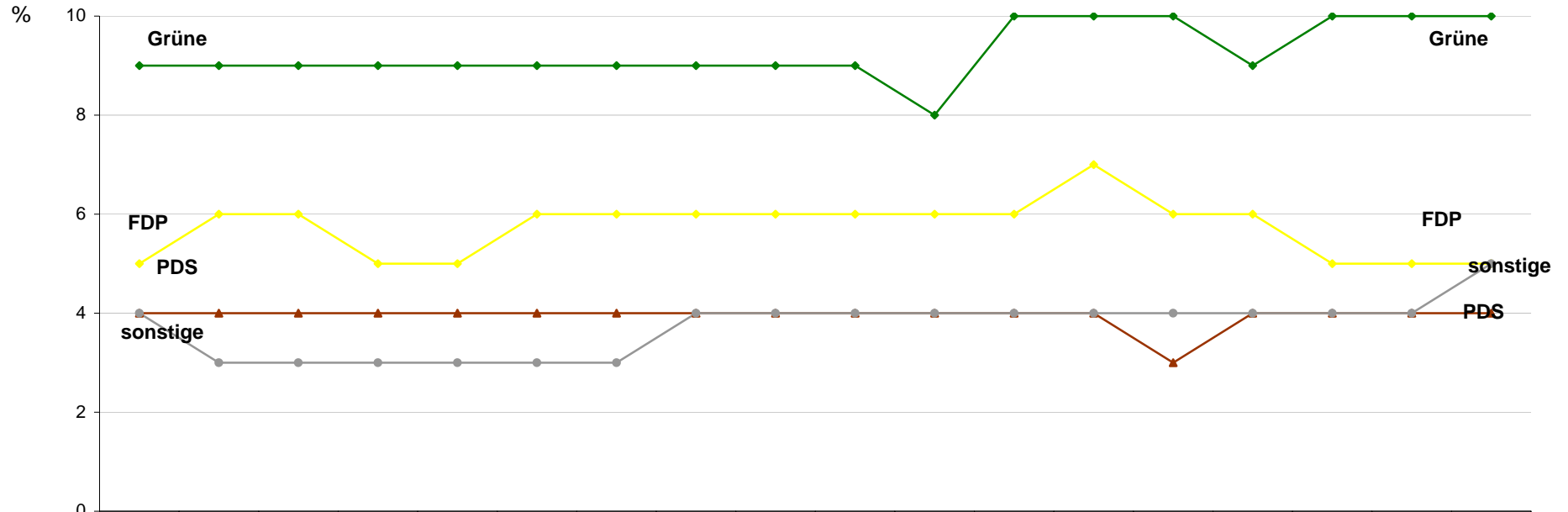

	Jan 03	Feb 03/I	Feb 03/II	Mrz 03/I	Mrz 03/II	Apr 03	Mai 03/I	Mai 03/II	Jun 03/I	Jun 03/II	Jul 03	Aug 03	Sep 03	Okt 03/I	Okt 03/II	Nov 03/I	Nov 03/II	Dez 03
—●— FDP	5	6	6	5	5	6	6	6	6	6	6	6	7	6	6	5	5	5
—●— B'90/Grüne	9	9	9	9	9	9	9	9	9	9	8	10	10	10	9	10	10	10
—▲— PDS	4	4	4	4	4	4	4	4	4	4	4	4	4	3	4	4	4	4
—●— Sonstige	4	3	3	3	3	3	3	4	4	4	4	4	4	4	4	4	4	5