

Hauptabteilung Politik und Beratung
Berlin, März 2011



 Landtagswahl in Sachsen-Anhalt

Landtagswahl in Sachsen-Anhalt

am 20. März 2011

Tabellenanhang

ANSPRECHPARTNER:

Dr. Viola Neu

Leiterin Team Empirische Sozialforschung
Hauptabteilung Politik und Beratung
Konrad-Adenauer-Stiftung e.V.
Klingelhöferstr. 23
10785 Berlin

030-26996 3506
viola.neu@kas.de

Dr. Michael Borchard

Hauptabteilungsleiter
Politik und Beratung
Konrad-Adenauer-Stiftung e.V.
Klingelhöferstr. 23
10785 Berlin

030 26996 3550
michael.borchard@kas.de

Landtagswahl in Sachsen-Anhalt 2011

Amtliches Endergebnis

	Absolut			Prozent		
	2006	2011	2011-06	2006	2011	2011-06
Wahlberechtigte	2.078.659	1.988.172	-90.369			
Nichtwähler	1.155.381	971.670	-184.335	55,6	48,8	-6,8
Wähler	923.278	1.017.502	+93.966	44,4	51,2	+6,8
Erststimmen = Personenstimmen						
Ungültige Stimmen	27.509	23.316	-4.193	3,0	2,3	-0,7
Gültige Stimmen	895.769	991.186	+95.417	97,0	97,4	+0,4
CDU	318.550	339.869	+21.319	35,6	34,3	-1,3
DIE LINKE	225.797	243.589	+17.792	25,2	24,6	-0,6
SPD	209.185	214.373	+5.188	23,4	21,6	-1,7
FDP	67.973	34.940	-33.033	7,6	3,5	-4,1
GRÜNE	39.569	66.126	+26.557	4,4	6,7	+2,3
FREIE WÄHLER		48.356	+48.356		4,9	+4,9
KPD		235	+235		0,0	+0,0
MLPD	2.079	926	-1.153	0,2	0,1	-0,1
NPD		35.883	+35.883		3,6	+3,6
ödp		420	+420		0,0	+0,0
Tierschutzpartei		0			0,0	+0,0
PIRATEN		3.923	+3.923		0,4	+0,4
SPV ¹⁾		0			0,0	+0,0
Einzelbewerber	5.605	2.546	-3.059	0,6	0,3	-0,4
Andere	27.011		-27.011	3,0		-3,0
Zweitstimmen = Parteienstimmen						
Ungültige Stimmen	21.024	24.000	+2.976	2,3	2,4	+0,1
Gültige Stimmen	902.254	993.502	+91.248	97,7	97,6	-0,1
CDU	326.721	323.019	-3.702	36,2	32,5	-3,7
DIE LINKE	217.295	235.011	+17.716	24,1	23,7	-0,4
SPD	192.754	213.611	+20.857	21,4	21,5	+0,1
FDP	60.209	38.173	-22.036	6,7	3,8	-2,8
GRÜNE	32.117	70.922	+38.805	3,6	7,1	+3,6
FREIE WÄHLER		28.193	+28.193		2,8	+2,8
KPD		1.653	+1.653		0,2	+0,2
MLPD	4.060	2.321	-1.739	0,4	0,2	-0,2
NPD		45.826	+45.826		4,6	+4,6
ödp		1.499	+1.499		0,2	+0,2
Tierschutzpartei		15.724	+15.724		1,6	+1,6
PIRATEN		13.828	+13.828		1,4	+1,4
SPV		3.722	+3.722		0,4	+0,4
Andere	69.098		-69.098	7,7		-7,7

CDU	Christlich Demokratische Union Deutschlands
DIE LINKE	DIE LINKE
SPD	Sozialdemokratische Partei Deutschlands
FDP	Freie Demokratische Partei
GRÜNE	BÜNDNIS 90/DIE GRÜNEN
FREIE WÄHLER	FREIE WÄHLER
KPD	Kommunistische Partei Deutschlands
MLPD	Marxistisch-Leninistische Partei Deutschlands
NPD	Nationaldemokratische Partei Deutschlands
ödp	Ökologisch-Demokratische Partei
Tierschutzpartei	PARTEI MENSCH UMWELT TIERSCHUTZ
PIRATEN	Piratenpartei Deutschland
SPV	Sarazzistische Partei - für Volksentscheide SPV Atom-Stuttgart21

Landtagswahl in Sachsen-Anhalt
 (% bzw. %-Punkte)
Zweitstimmen

	Zweitstimmen							Veränderungen gegenüber der Vorwahl						
	Wahlbet.	CDU	SPD	Die Linke ¹	GRÜNE ²	FDP	Sonstige	Wahlbet.	CDU	SPD	Die Linke	GRÜNE	FDP	Sonstige
1990	65,1	39,0	26,0	12,0	5,3	13,5	4,2	-	-	-	-	-	-	-
1994	54,8	34,4	34,0	19,9	5,1	3,6	3,1	-10,3	-4,6	+8,0	+7,9	-0,2	-9,9	+1,1
1998	71,5	22,0	35,9	19,6	3,2	4,2	15,0 ³	+16,7	-12,4	+1,9	-0,3	-1,9	+0,6	+11,9
2002	56,5	37,3	20,0	20,4	2,0	13,3	7,1 ⁴	-15,0	+15,3	-15,9	+0,8	-1,2	+9,1	-7,9
2006	44,4	36,2	21,4	24,1	3,6	6,7	8,1 ⁵	-12,0	-1,1	+1,4	+3,7	+1,6	-6,6	+1,0
2011	51,2	32,5	21,5	23,7	7,1	3,8	11,4 ⁶	+6,8	-3,7	+0,1	-0,4	+3,6	-2,8	+3,3

¹ Seit 16. Juni 2007, vorher PDS bzw. die Linke.PDS

² 1990: Grüne Liste/Neues Forum; ab 1994 Bündnis 90/Die Grünen

³ Davon: 12,9% DVU

⁴ Davon: 4,5% SCHILL

⁵ Davon: 3,0% DVU

⁶ Davon: 4,6% NPD; 2,8% Freie Wähler

Sitzverteilung in Sachsen-Anhalt							Sitze insgesamt
	CDU	SPD	FDP	GRÜNE ¹	Die Linke	DVU	
1990	48	27	14	5	12	-	106
1994	37	36	-	5	21	-	99
1998	28	47	-	-	25	16	116
2002	48	25	17	-	25	-	115
2006	40	24	7	-	26	-	97
2011	41	26	-	9	29	-	105

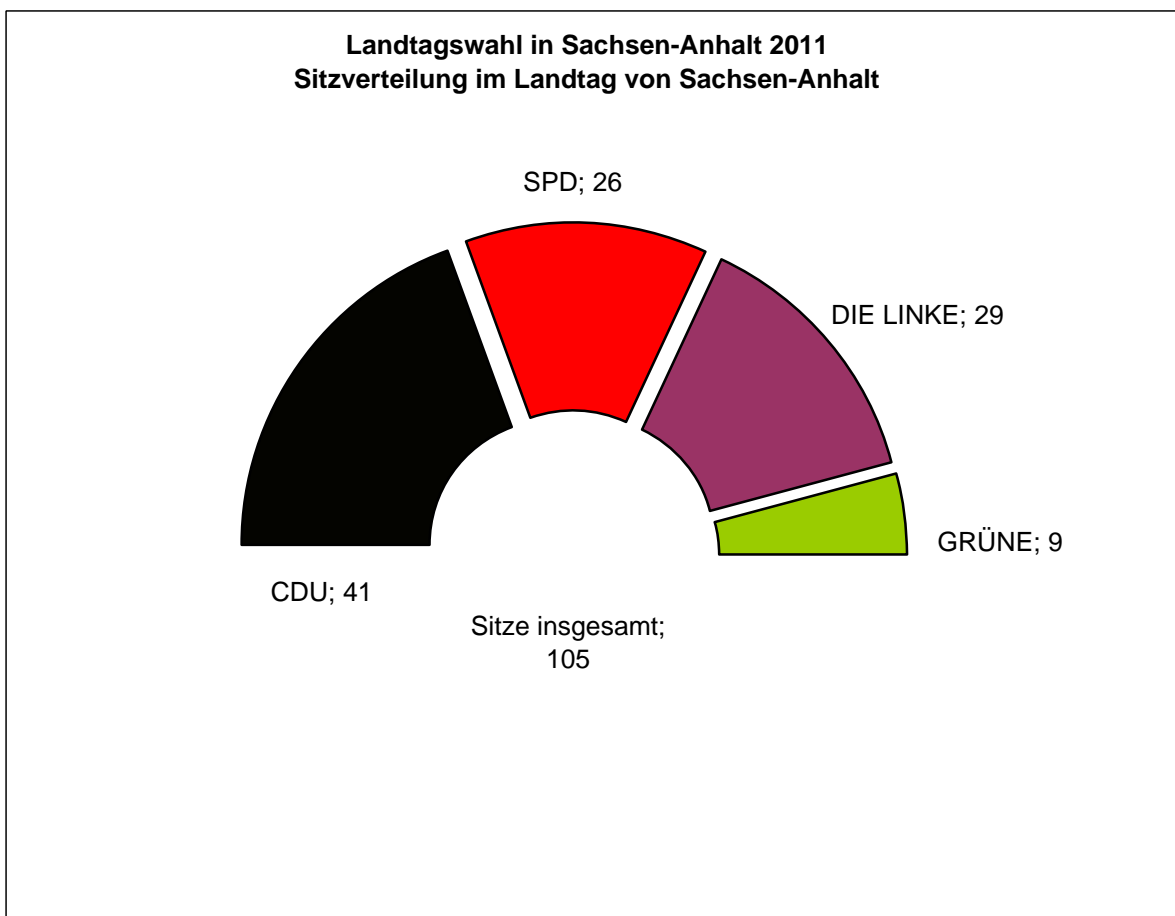

¹ 1990: Grüne Liste/Neues Forum

Landtagswahl in Sachsen-Anhalt 2011
Wahlverhalten in Bevölkerungsgruppen

	CDU		Linke		SPD		FDP		Grüne		NPD %
	%	Diff.	%	Diff.	%	Diff.	%	Diff.	%	Diff.	
Endergebnis	32,5	-3,7	23,7	-0,4	21,5	+0,1	3,8	-2,9	7,1	+3,5	4,6
Männer/Frauen											
18-24 Jahre	24	-4	17	-1	16	-5	4	-5	9	+3	14
25-34	30	-2	17	-1	16	-1	5	-5	11	+5	10
35-44	32	-3	20	-3	18	-0	4	-3	11	+6	7
45-59	32	-3	27	-1	19	-2	4	-3	7	+4	4
60 und älter	35	-5	25	+1	27	+2	3	-2	4	+2	1
Frauen	34	-3	22	-0	22	-0	4	-3	8	+4	3
18-24 Jahre	25	+1	18	+0	17	-7	5	-5	12	+4	8
25-34	30	-3	18	-0	17	-1	6	-3	13	+7	7
35-44	31	-2	20	-3	19	-2	5	-2	13	+7	4
45-59	32	-4	27	-0	19	-2	4	-3	8	+5	3
60 und älter	38	-6	22	+0	27	+2	4	-2	5	+3	1
Männer	31	-4	25	-0	21	+1	3	-4	6	+3	7
18-24 Jahre	23	-8	17	-2	15	-3	4	-6	8	+3	18
25-34	29	-2	17	-3	15	+0	5	-6	9	+3	13
35-44	32	-4	20	-3	17	+1	4	-5	10	+5	10
45-59	32	-4	28	-1	18	-1	4	-2	7	+4	6
60 und älter	33	-5	28	+1	27	+3	3	-3	4	+2	2
Bildung											
hoch	34	-2	23	-1	20	-2	4	-3	11	+5	2
mittel	31	-4	24	-1	21	+2	4	-4	6	+3	6
niedrig	31	-8	25	+2	26	+2	4	-2	3	+1	5

Quelle: Infratest dimap

Landtagswahl in Sachsen-Anhalt 2011
Wahlverhalten in Bevölkerungsgruppen

	CDU		Linke		SPD		FDP		Grüne		NPD %
	%	Diff.	%	Diff.	%	Diff.	%	Diff.	%	Diff.	
Endergebnis	32,5	-3,7	23,7	-0,4	21,5	+0,1	3,8	-2,9	7,1	+3,5	4,6
Tätigkeit											
Arbeiter	27	-6	25	+1	20	+1	3	-3	6	+2	11
Angestellte	34	-7	22	-1	19	+0	4	-3	10	+6	4
Beamte	43	+3	15	+2	16	-11	3	-4	14	+4	3
Selbstständige	49	-4	15	+1	10	-1	11	-3	6	+0	4
Rentner	33	-5	26	+1	28	+2	3	-3	3	+1	2
Arbeitslose	15	-8	35	+3	19	-1	3	-3	8	+4	9
Hartz-IV-Bezug	14		40		14		3		8		11
Gewerkschaftlich organisiert											
Mitglieder	25	-1	27	-5	29	+2	2	-2	6	+3	6
org. Arbeiter	24	-2	24	-4	29	+11	2	-2	6	+3	9
Nicht-Mitglieder	33	-5	23	+1	20	-0	4	-3	8	+4	5
Konfession											
Evangelisch	45	-2	14	+1	22	-1	4	-3	8	+5	2
Katholisch	52	-10	12	+2	15	+1	6	+3	7	-1	4
Andere/Keine	26	-3	29	-2	22	+1	4	-3	7	+4	6

Wahltagsbefragung Sachsen-Anhalt am 20. März 2011

Wahlentscheidung in sozialen Gruppen

	CDU		SPD		GRÜNE		FDP		LINKE		NPD		FRW		Sonstige	
	%	Diff.	%	Diff.	%	Diff.	%	Diff.	%	Diff.	%	Diff.	%	Diff.	%	Diff.
Gesamt	32,5	-3,7	21,5	+0,1	7,1	+3,6	3,8	-2,8	23,7	-0,4	4,6	+4,6	2,8	+2,8	4,0	-4,2
GESCHLECHT																
männlich	32,2	-4,1	20,3	+1,0	6,6	+3,9	3,7	-3,2	23,8	-2,8	6,5	+6,5	2,6	+2,6	4,3	-3,9
weiblich	32,2	-4,4	22,4	-0,4	8,0	+3,2	3,9	-2,8	23,4	+2,5	2,9	+2,9	3,2	+3,2	4,0	-4,2
ALTER																
18-29 Jahre	28,2	-2,5	15,7	-4,3	10,6	+4,5	4,5	-4,3	15,7	-1,8	12,0	+12,0	1,9	+1,9	11,4	-5,5
30-44 Jahre	32,4	-3,6	18,2	+0,0	10,3	+6,1	5,3	-3,6	19,6	-1,7	6,4	+6,4	3,0	+3,0	4,8	-6,6
45-59 Jahre	33,0	-2,8	18,3	-1,3	7,1	+3,6	3,7	-2,8	26,4	-0,6	4,2	+4,2	3,6	+3,6	3,7	-3,9
60 u. älter	33,7	-4,0	27,6	+1,7	4,1	+1,8	2,7	-1,9	26,0	-0,6	1,7	+1,7	2,4	+2,4	1,8	-1,1
ALTER+GESCHLECHT																
18-29 Jahre Mann	28,7	-5,3	14,3	-3,2	8,9	+4,1	4,5	-5,1	15,3	-2,3	14,6	+14,6	2,1	+2,1	11,6	-4,9
18-29 Jahre Frau	27,7	+1,5	17,4	-5,9	12,7	+4,7	4,4	-3,6	16,2	-0,5	8,8	+8,8	1,7	+1,7	11,1	-6,7
30-44 Jahre Mann	34,1	-4,4	17,7	-0,9	9,1	+6,4	4,8	-4,4	18,5	-2,2	8,5	+8,5	2,3	+2,3	5,0	-5,3
30-44 Jahre Frau	30,4	-3,6	18,8	+1,2	11,7	+5,7	5,8	-3,2	20,8	-0,3	4,3	+4,3	3,7	+3,7	4,5	-7,8
45-59 Jahre Mann	34,4	-0,3	17,9	+0,7	6,3	+3,4	3,5	-3,6	25,3	-4,5	5,8	+5,8	3,2	+3,2	3,6	-4,7
45-59 Jahre Frau	31,2	-6,6	18,9	-3,0	8,0	+3,5	4,0	-1,9	27,6	+4,3	2,4	+2,4	4,1	+4,1	3,8	-2,8
60 u. älter Mann	30,9	-5,5	26,6	+3,7	4,1	+2,5	2,7	-1,1	29,1	-3,3	2,6	+2,6	2,4	+2,4	1,6	-1,3
60 u. älter Frau	35,5	-5,2	29,2	+1,8	4,3	+1,2	2,6	-2,3	23,2	+2,6	0,7	+0,7	2,5	+2,5	2,0	-1,3
SCHULBILDUNG																
Hauptschule	31,9	-7,9	25,2	+1,9	4,6	+2,9	2,1	-3,6	26,4	+2,2	5,2	+5,2	1,8	+1,8	2,8	-2,5
Mittlere Reife	31,9	-3,1	20,1	+0,0	5,7	+2,4	4,2	-2,4	24,8	+0,8	5,8	+5,8	3,2	+3,2	4,3	-6,7
Hochschulreife	32,3	-2,2	21,0	-0,7	9,3	+4,3	4,4	-3,3	21,3	-0,9	3,2	+3,2	2,1	+2,1	6,4	-2,5
Hochschule, Uni	33,3	-1,9	21,8	-0,5	11,3	+6,1	2,9	-4,2	22,9	-2,8	1,6	+1,6	2,5	+2,5	3,7	-0,8

Quelle: Forschungsgruppe Wahlen e. V.

Wahltagsbefragung Sachsen-Anhalt am 20. März 2011
Wahlentscheidung in sozialen Gruppen

	CDU		SPD		GRÜNE		FDP		LINKE		NPD		FRW		Sonstige	
	%	Diff.	%	Diff.	%	Diff.	%	Diff.	%	Diff.	%	Diff.	%	Diff.	%	Diff.
Gesamt	32,5	-3,7	21,5	+0,1	7,1	+3,6	3,8	-2,8	23,7	-0,4	4,6	+4,6	2,8	+2,8	4,0	-4,2
ERWERBSSTATUS																
berufstätig	35,6	-3,2	18,4	-0,7	8,1	+4,1	4,5	-3,8	20,2	-0,1	5,3	+5,3	3,1	+3,1	4,8	-4,7
Rentner	31,7	-4,9	28,2	+1,8	4,1	+1,8	2,2	-2,2	28,4	+1,0	1,5	+1,5	2,1	+2,1	1,8	-1,1
arbeitslos	16,6	-6,9	16,1	+0,1	9,2	+6,3	2,9	-2,7	38,4	-0,6	10,3	+10,3	2,0	+2,0	4,5	-8,5
in Ausbildung	24,7	-1,5	23,4	-1,4	15,1	+6,7	4,3	-3,5	16,6	-1,8	5,0	+5,0	1,0	+1,0	9,9	-4,5
BERUFSGRUPPE																
Arbeiter	30,3	-5,3	21,9	+1,3	5,4	+3,6	2,7	-3,2	26,0	-0,1	6,6	+6,6	2,8	+2,8	4,3	-5,7
Angestellte	31,9	-2,9	22,7	-0,3	8,1	+4,1	3,8	-2,5	24,3	-0,9	2,8	+2,8	2,5	+2,5	3,9	-2,8
Beamte	39,1	+9,5	19,9	-3,7	8,2	+2,4	2,8	-3,6	20,1	-4,7	2,3	+2,3	2,2	+2,2	5,4	-4,4
Selbstständige	45,4	-5,3	13,7	+2,4	8,3	+1,7	6,6	-4,7	16,0	+2,8	3,7	+3,7	3,5	+3,5	2,8	-4,1
Landwirte	35,2	-12,8	19,1	+0,8	0,5	-1,9	4,6	-4,2	26,9	+8,6	7,5	+7,5	2,2	+2,2	4,0	-0,2
GEWERK.MITGLIED																
ja	26,0	-1,8	24,5	-1,7	6,6	+3,4	2,4	-2,2	29,8	-0,8	4,2	+4,2	1,8	+1,8	4,7	-2,9
nein	34,0	-3,5	20,6	+0,4	7,4	+3,6	3,8	-3,5	22,6	-0,1	4,6	+4,6	2,8	+2,8	4,2	-4,3
GEWERK. + ARBEITER																
ja	27,3	-1,4	25,5	+0,0	4,6	+2,7	1,5	-3,0	27,1	-3,7	6,8	+6,8	1,9	+1,9	5,3	-3,3
nein	30,9	-6,5	20,5	+1,2	5,6	+3,9	3,1	-3,1	25,8	+1,1	7,0	+7,0	3,0	+3,0	4,1	-6,6
GEWERK. + ANGEST.																
ja	22,6	-4,8	25,6	-0,7	8,4	+3,8	3,1	-1,2	32,9	+1,7	2,4	+2,4	1,8	+1,8	3,2	-3,0
nein	34,3	-1,9	21,8	-0,5	8,2	+4,3	4,0	-2,9	22,2	-1,4	2,8	+2,8	2,6	+2,6	4,1	-3,0
GEWERK. + BEAMTE																
ja	39,3	+12,0	18,0	-10,6	6,3	+4,8	1,7	-3,3	20,8	-1,9	2,3	+2,3	1,5	+1,5	10,1	-4,8
nein	39,6	+9,3	19,5	-1,7	9,5	+1,9	3,5	-3,6	19,0	-6,9	2,5	+2,5	2,6	+2,6	3,8	-4,1
KONFESSION																
katholisch	51,8	-2,6	18,2	+1,2	5,8	+1,6	4,1	-2,4	12,6	-0,1	3,0	+3,0	2,2	+2,2	2,3	-2,9
evangelisch	44,1	-4,4	20,9	-1,3	7,7	+3,5	4,1	-2,9	14,6	+1,6	3,3	+3,3	2,5	+2,5	2,8	-2,3
keine	27,0	-2,5	20,8	-0,5	7,5	+4,1	3,9	-2,8	26,9	-2,8	5,8	+5,8	3,3	+3,3	4,8	-4,6

Wählerstromkonten Landtagswahl Sachsen-Anhalt 2011

Quelle: Infratest dimap, Wahlberichterstattung im Auftrag der ARD

Landtagswahl in Sachsen-Anhalt am 20. März 2011

Wählerwanderung LTW 2011 - 2006

Wählerstromkonto CDU			
	Zustrom	Abstrom	Saldo
Austausch mit...			
LINKE	4.000	11.000	-7.000
SPD	12.000	21.000	-9.000
FDP	9.000	7.000	2.000
Grüne	1.000	6.000	-5.000
NPD	0	3.000	-3.000
Andere	3.000	7.000	-4.000
Summe über Parteien	29.000	55.000	-26.000
Nichtwähler	70.000	21.000	49.000
Erstwähler/Verstorbene	10.000	40.000	-30.000
Zu-/Fortgezogene	9.000	8.000	1.000
Wählerströme insg.	118.000	124.000	-6.000
Wählerstamm	204.000	204.000	
Wählerstimmen 2011 - 2006	322.000	328.000	-6.000

Wählerstromkonto LINKE			
	Zustrom	Abstrom	Saldo
Austausch mit...			
CDU	11.000	4.000	7.000
SPD	17.000	12.000	5.000
FDP	3.000	0	3.000
Grüne	2.000	4.000	-2.000
NPD	0	2.000	-2.000
Andere	4.000	6.000	-2.000
Summe über Parteien	37.000	28.000	9.000
Nichtwähler	40.000	10.000	30.000
Erstwähler/Verstorbene	8.000	26.000	-18.000
Zu-/Fortgezogene	5.000	5.000	0
Wählerströme insg.	90.000	69.000	21.000
Wählerstamm	145.000	145.000	
Wählerstimmen 2011 - 2006	235.000	214.000	21.000

Landtagswahl in Sachsen-Anhalt am 20. März 2011
Wählerwanderung LTW 2011 - 2006

Wählerstromkonto SPD

	Zustrom	Abstrom	Saldo
Austausch mit...			
CDU	21.000	12.000	9.000
LINKE	12.000	17.000	-5.000
FDP	7.000	2.000	5.000
Grüne	2.000	8.000	-6.000
NPD	0	1.000	-1.000
Andere	2.000	4.000	-2.000
Summe über Parteien	44.000	44.000	0
Nichtwähler	50.000	12.000	38.000
Erstwähler/Verstorbene	7.000	25.000	-18.000
Zu-/Fortgezogene	6.000	5.000	1.000
Wählerströme insg.	107.000	86.000	21.000
Wählerstamm	106.000	106.000	
Wählerstimmen 2011 - 2006	213.000	192.000	21.000

Wählerstromkonto FDP

	Zustrom	Abstrom	Saldo
Austausch mit...			
CDU	7.000	9.000	-2.000
LINKE	0	3.000	-3.000
SPD	2.000	7.000	-5.000
Grüne	1.000	2.000	-1.000
NPD	0	1.000	-1.000
Andere	0	3.000	-3.000
Summe über Parteien	10.000	25.000	-15.000
Nichtwähler	9.000	9.000	0
Erstwähler/Verstorbene	2.000	6.000	-4.000
Zu-/Fortgezogene	1.000	3.000	-2.000
Wählerströme insg.	22.000	43.000	-21.000
Wählerstamm	16.000	16.000	
Wählerstimmen 2011 - 2006	38.000	59.000	-21.000

Landtagswahl in Sachsen-Anhalt am 20. März 2011
Wählerwanderung LTW 2011 - 2006

Wählerstromkonto Grüne			
	Zustrom	Abstrom	Saldo
Austausch mit...			
CDU	6.000	1.000	5.000
LINKE	4.000	2.000	2.000
SPD	8.000	2.000	6.000
FDP	2.000	1.000	1.000
NPD	0	0	0
Andere	2.000	2.000	0
Summe über Parteien	22.000	8.000	14.000
Nichtwähler	21.000	2.000	19.000
Erstwähler/Verstorbene	4.000	2.000	2.000
Zu-/Fortgezogene	6.000	2.000	4.000
Wählerströme insg.	53.000	14.000	39.000
Wählerstamm	18.000	18.000	
Wählerstimmen 2011 - 2006	71.000	32.000	39.000

Wählerstromkonto NPD			
	Zustrom	Abstrom	Saldo
Austausch mit...			
CDU	3.000	0	3.000
LINKE	2.000	0	2.000
SPD	1.000	0	1.000
FDP	1.000	0	1.000
Grüne	0	0	0
Andere	23.000	0	23.000
Summe über Parteien	30.000	0	30.000
Nichtwähler	9.000	0	9.000
Erstwähler/Verstorbene	6.000	0	6.000
Zu-/Fortgezogene	1.000	0	1.000
Wählerströme insg.	46.000	0	46.000
Wählerstamm	0	0	
Wählerstimmen 2011 - 2006	46.000	0	46.000

Landtagswahl in Sachsen-Anhalt am 20. März 2011
 Wählerwanderung LTW 2011 - 2006

Wählerstromkonto Andere			
	Zustrom	Abstrom	Saldo
Austausch mit...			
CDU	7.000	3.000	4.000
LINKE	6.000	4.000	2.000
SPD	4.000	2.000	2.000
FDP	3.000	0	3.000
Grüne	2.000	2.000	0
NPD	0	23.000	-23.000
 Summe über Parteien	 22.000	 34.000	 -12.000
 Nichtwähler	 19.000	 11.000	 8.000
Erstwähler/Verstorbene	7.000	4.000	3.000
Zu-/Fortgezogene	2.000	8.000	-6.000
 Wählerströme insg.	 50.000	 57.000	 -7.000
Wählerstamm	16.000	16.000	
 Wählerstimmen 2011 - 2006	 66.000	 73.000	 -7.000

Sonntagsfrage Teil I

Welche Partei würden Sie wählen, wenn am kommenden Sonntag Landtagswahl in Sachsen-Anhalt wäre?

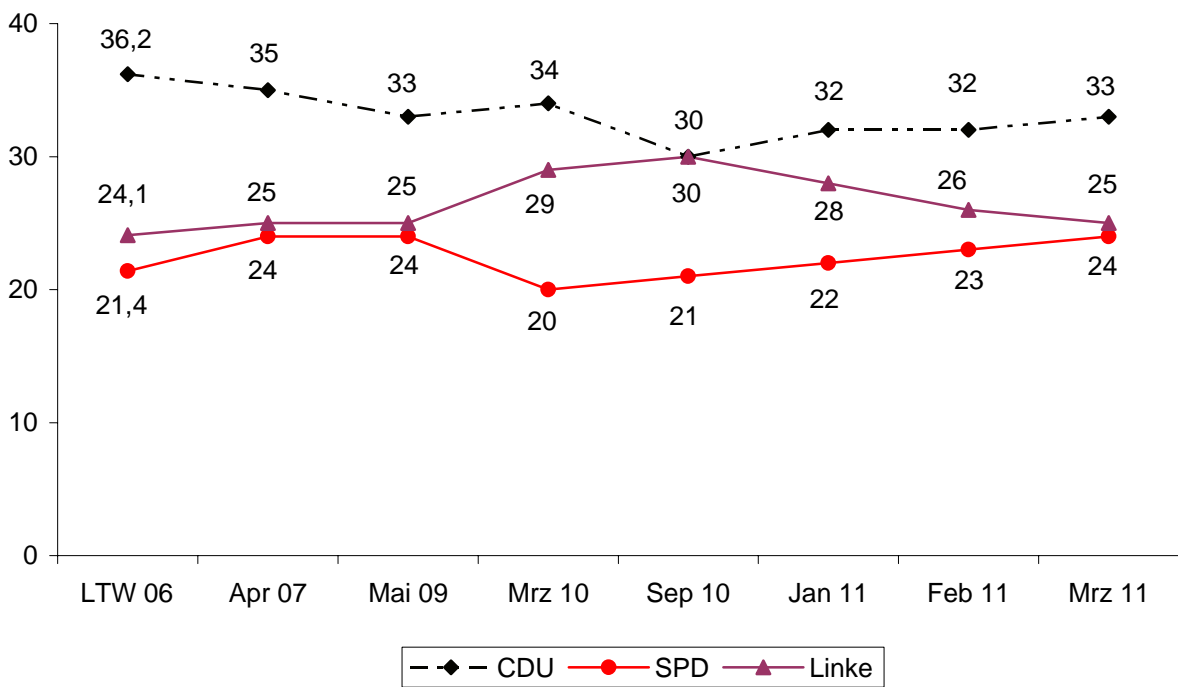

Quelle: Infratest dimap, Sachsen-AnhaltTREND März 2011

Sonntagsfrage Teil II

Welche Partei würden Sie wählen, wenn am kommenden Sonntag Landtagswahl in Sachsen-Anhalt wäre?

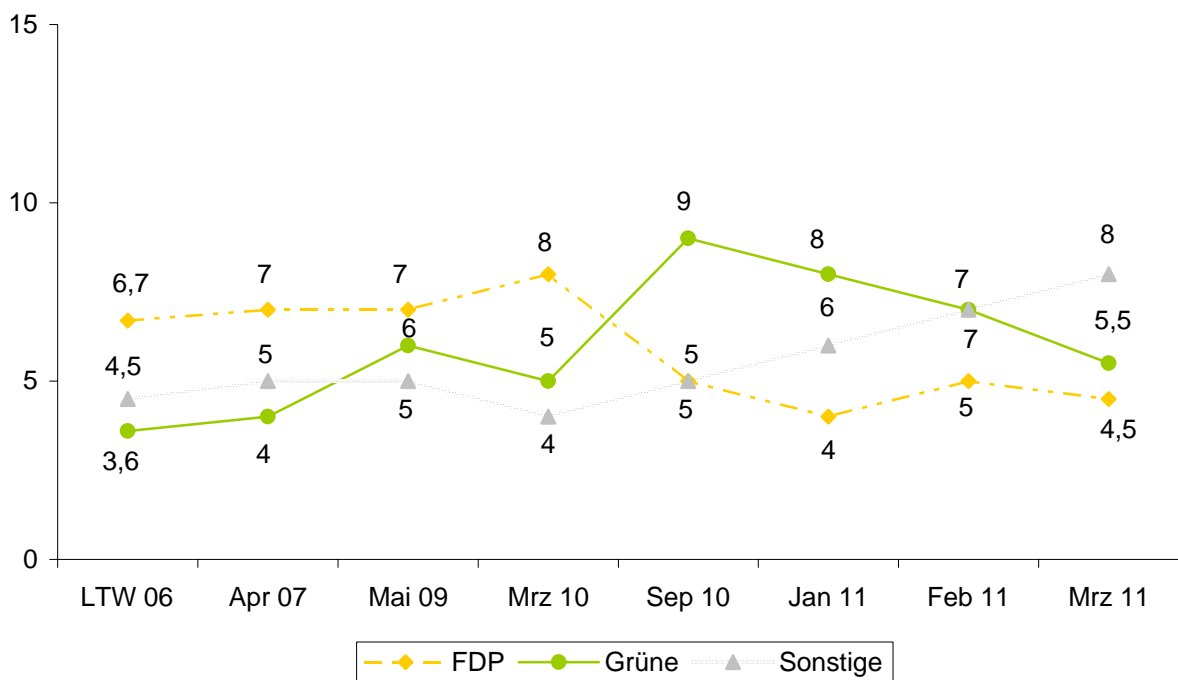

Quelle: Infratest dimap, Sachsen-AnhaltTREND März 2011

Projektion Sachsen-Anhalt:
Wenn am nächsten Sonntag wirklich Landtagswahl wäre...

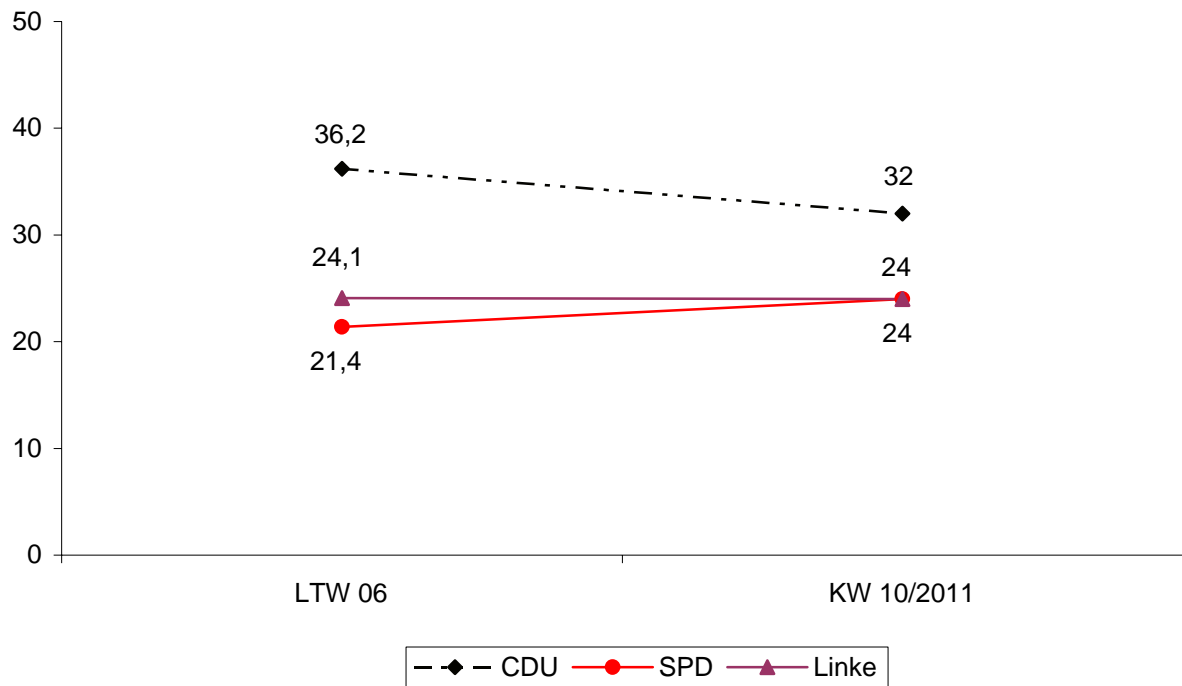

Quelle: Forschungsgruppe Wahlen: Politbarometer-Extra Sachsen-Anhalt, KW 10/2011

Projektion Sachsen-Anhalt:
Wenn am nächsten Sonntag wirklich Landtagswahl wäre...

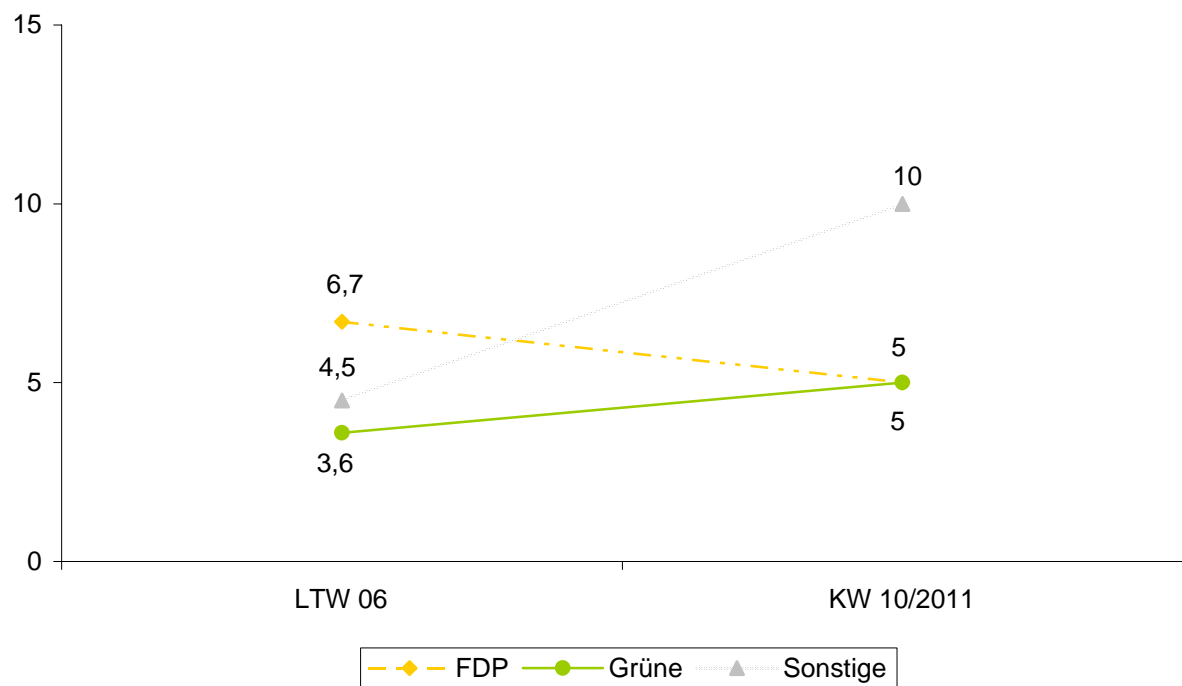

Quelle: Forschungsgruppe Wahlen: Politbarometer-Extra Sachsen-Anhalt, KW 10/2011

Direktwahl Ministerpräsident: Zeitverlauf

Wenn man den Ministerpräsidenten in Sachsen-Anhalt direkt wählen könnte, für wen würden Sie sich entscheiden?

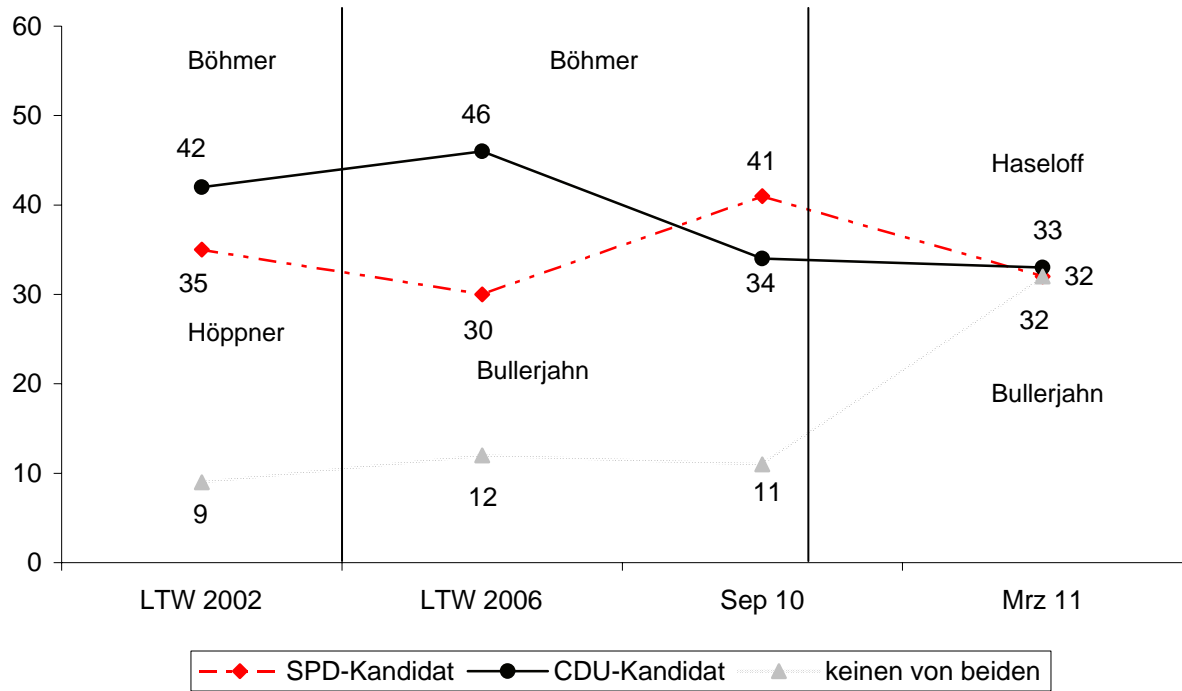

Quelle: Infratest dimap, Sachsen-AnhaltTREND März 2011

Wen hätten Sie lieber als Ministerpräsidenten ...

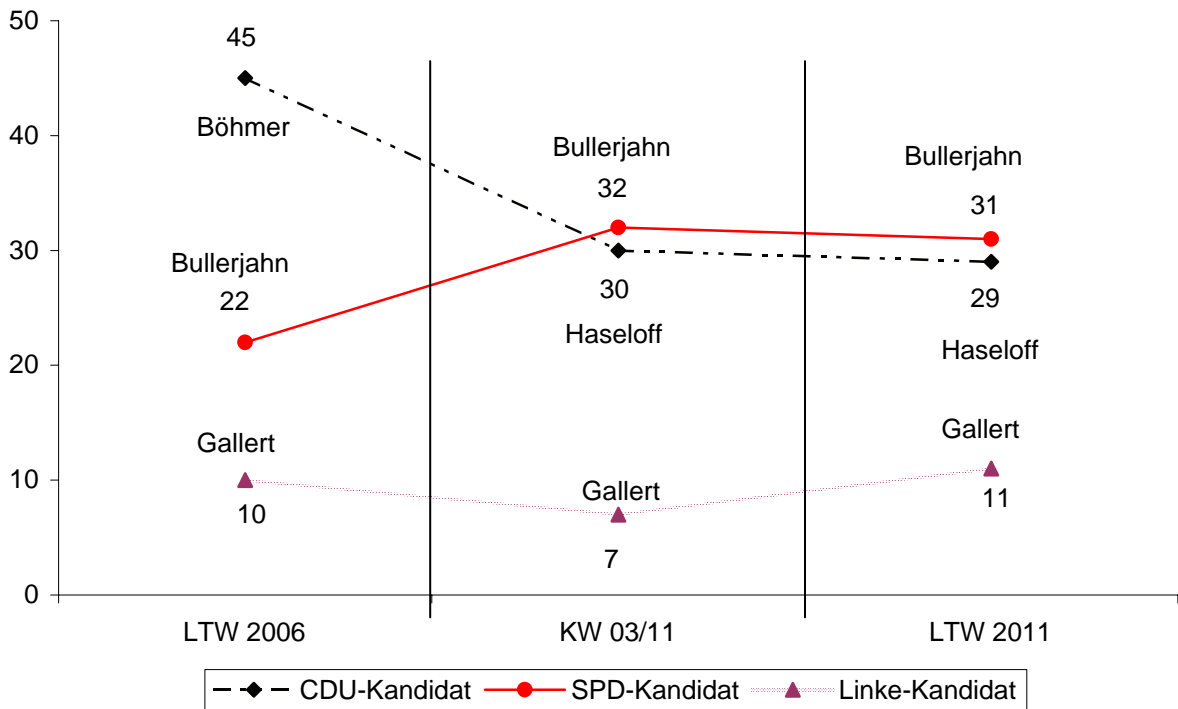

Fehlende Werte zu 100%: keinen/weiß nicht/kenne einen oder mehr nicht

Quelle: Forschungsgruppe Wahlen: Landtagswahl in Sachsen-Anhalt 20.03.11 - Blitz

Wen hätten Sie lieber als Ministerpräsidenten ...

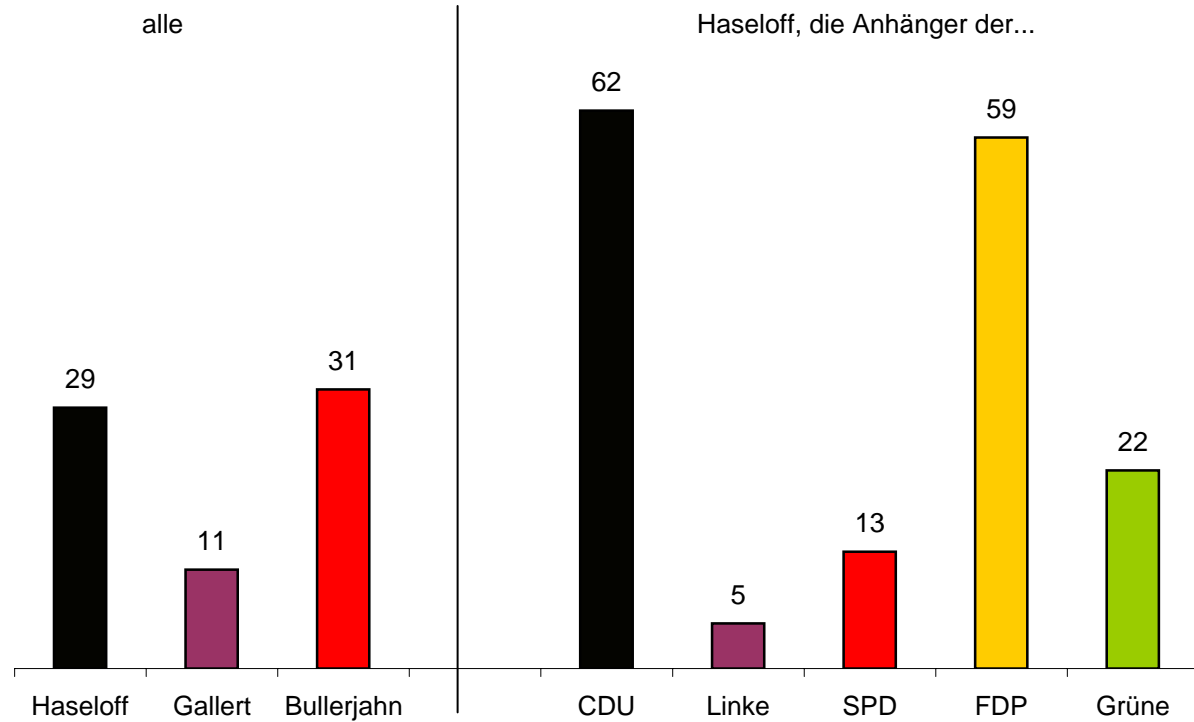

Quelle: Forschungsgruppe Wahlen: Landtagswahl in Sachsen-Anhalt 20.03.11 - Blitz

Direktwahl Ministerpräsident

Wenn man den Ministerpräsidenten in Sachsen-Anhalt direkt wählen könnte, für wen würden Sie sich entscheiden: für Reiner Haseloff, für Jens Bullerjahn oder für Wulf Gallert?

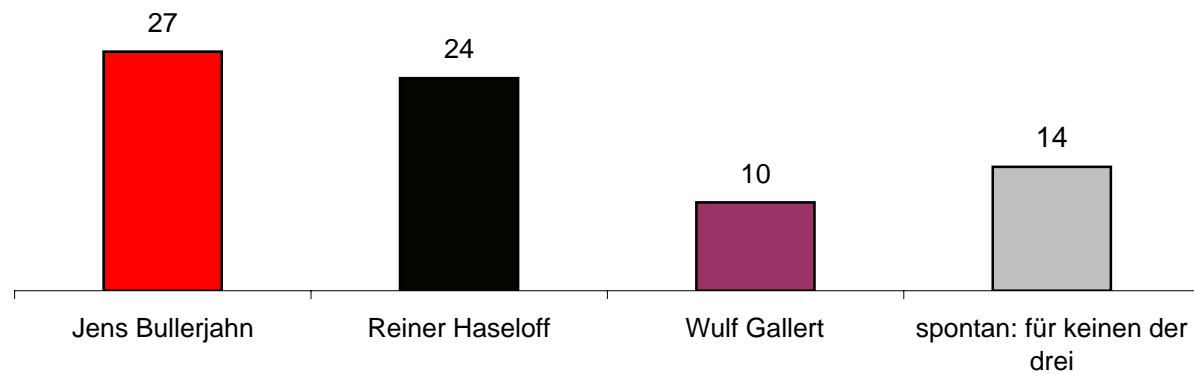

Weiß nicht/keine Angabe: 25

Quelle: Infratest dimap, Sachsen-AnhaltTREND Februar 2011

**Wen hätten Sie lieber als Ministerpräsidenten ...
Haseloff vs. Bullerjahn**

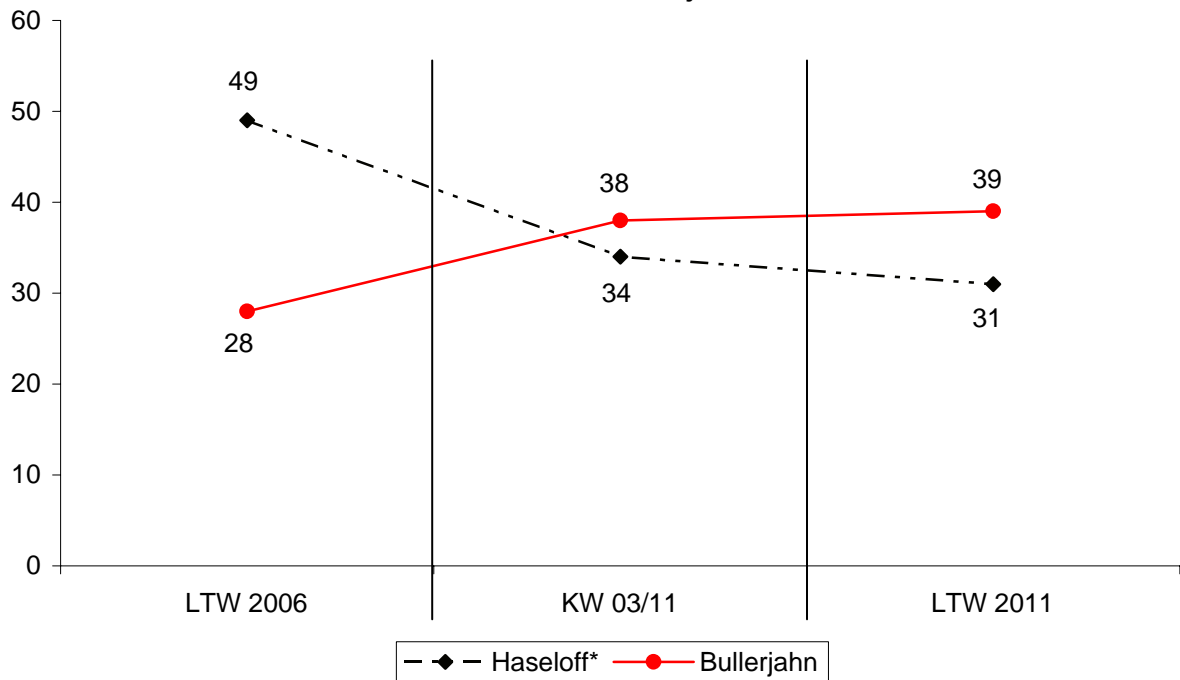

Fehlende Werte zu 100%: keinen/weiß nicht/kenne einen oder mehr nicht

*LTW 2006: CDU-Kandidat Wolfgang Böhmer

Quelle: Forschungsgruppe Wahlen: Landtagswahl in Sachsen-Anhalt 20.03.11 - Blitz

Direktwahl Ministerpräsident: Haseloff vs. Bullerjahn

Wenn man den Ministerpräsidenten in Sachsen-Anhalt direkt wählen könnte, für wen würden Sie sich entscheiden: für Reiner Haseloff oder für Jens Bullerjahn?

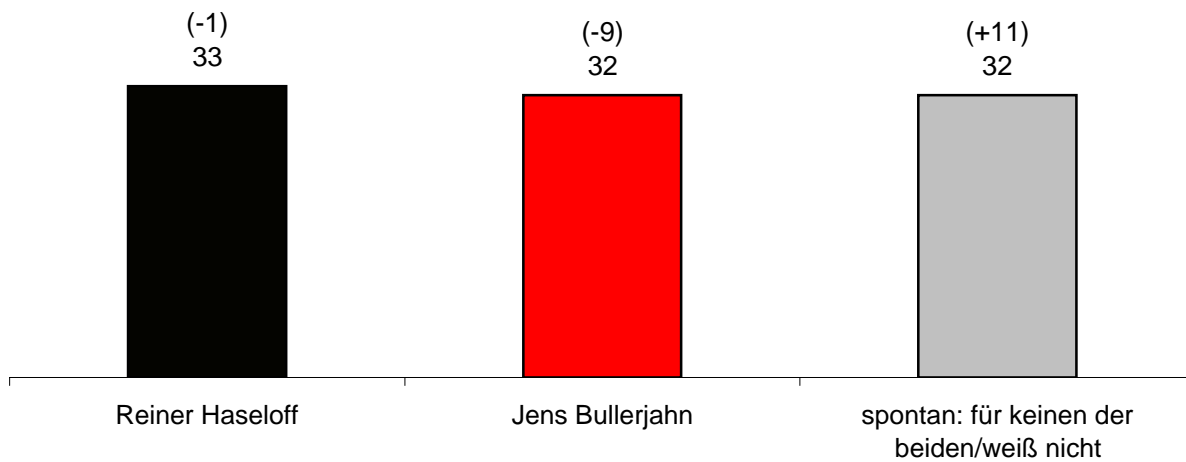

Angaben in Klammern: Vgl. zu September 2010

Spontan: kenne Haseloff nicht/kenne Bullerjahn nicht/keine Angabe: 3 (-1)

Quelle: Infratest dimap, Sachsen-AnhaltTREND März 2011

**Wen hätten Sie lieber als Ministerpräsidenten ...
Haseloff vs. Gallert**

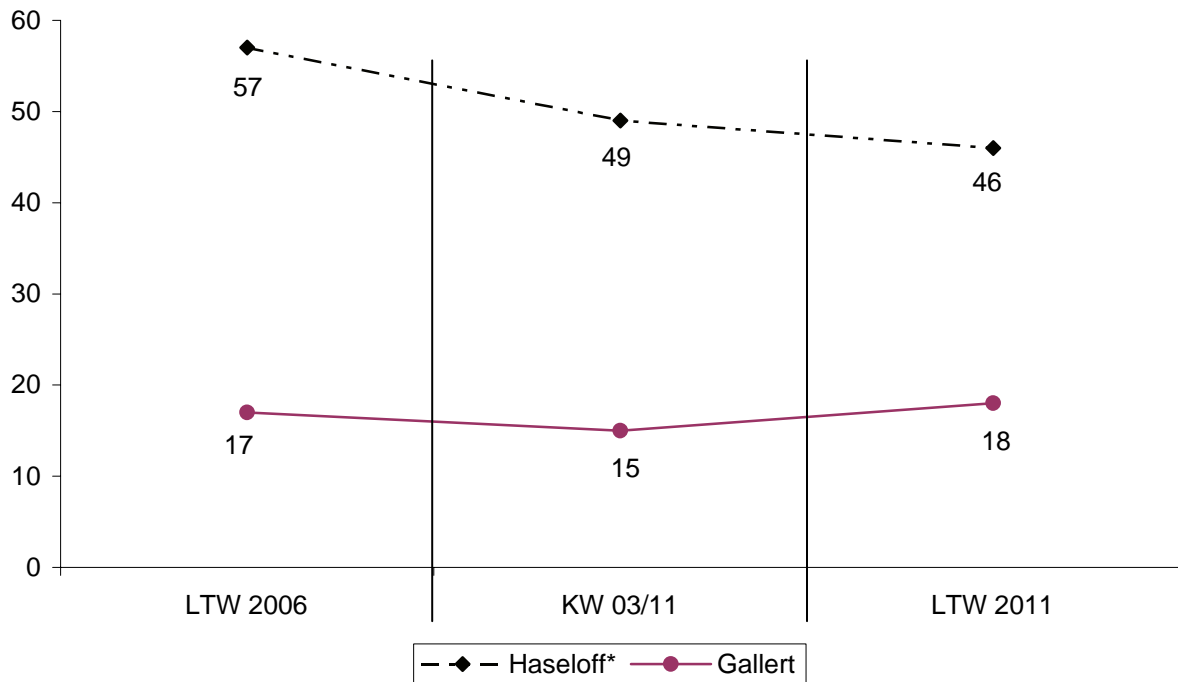

Fehlende Werte zu 100%: keinen/weiß nicht/kenne einen oder mehr nicht

*LTW 2006: CDU-Kandidat Wolfgang Böhmer

Quelle: Forschungsgruppe Wahlen: Landtagswahl in Sachsen-Anhalt 20.03.11 - Blitz

Direktwahl Ministerpräsident: Haseloff vs. Gallert

Wenn man den Ministerpräsidenten in Sachsen-Anhalt direkt wählen könnte, für wen würden Sie sich entscheiden: für Reiner Haseloff oder für Wulf Gallert?

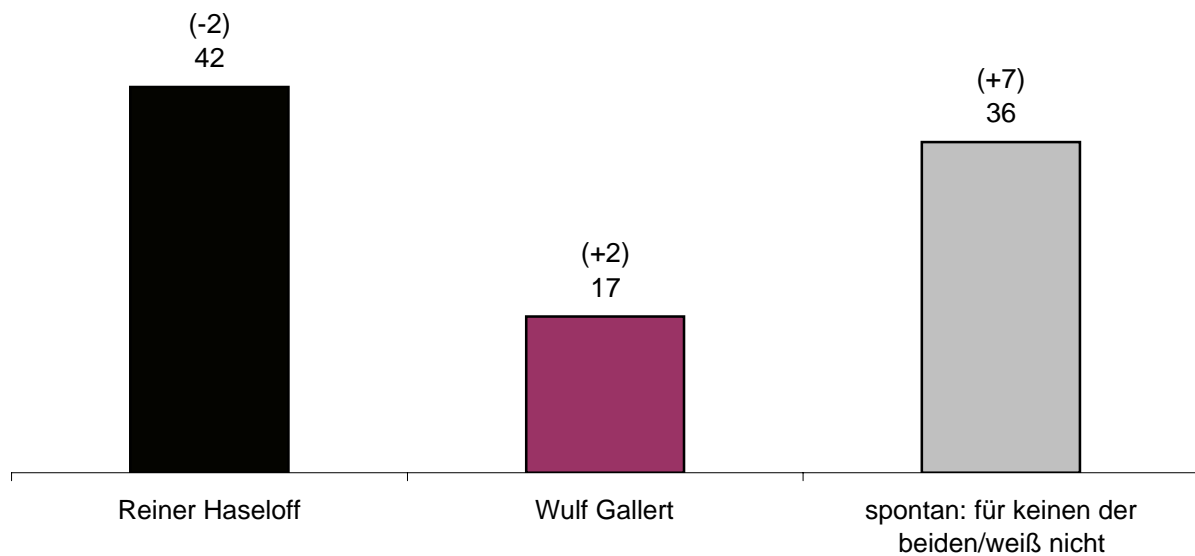

Angaben in Klammern: Vgl. zu September 2010

Spontan: kenne Haseloff nicht/kenne Gallert nicht/keine Angabe: 5 (-7)

Quelle: Infratest dimap, Sachsen-AnhaltTREND März 2011

Direktwahl Ministerpräsident: Parteianhänger

Wenn man den Ministerpräsidenten in Sachsen-Anhalt direkt wählen könnte, für wen würden Sie sich entscheiden: für Reiner Haseloff oder für Jens Bullerjahn?

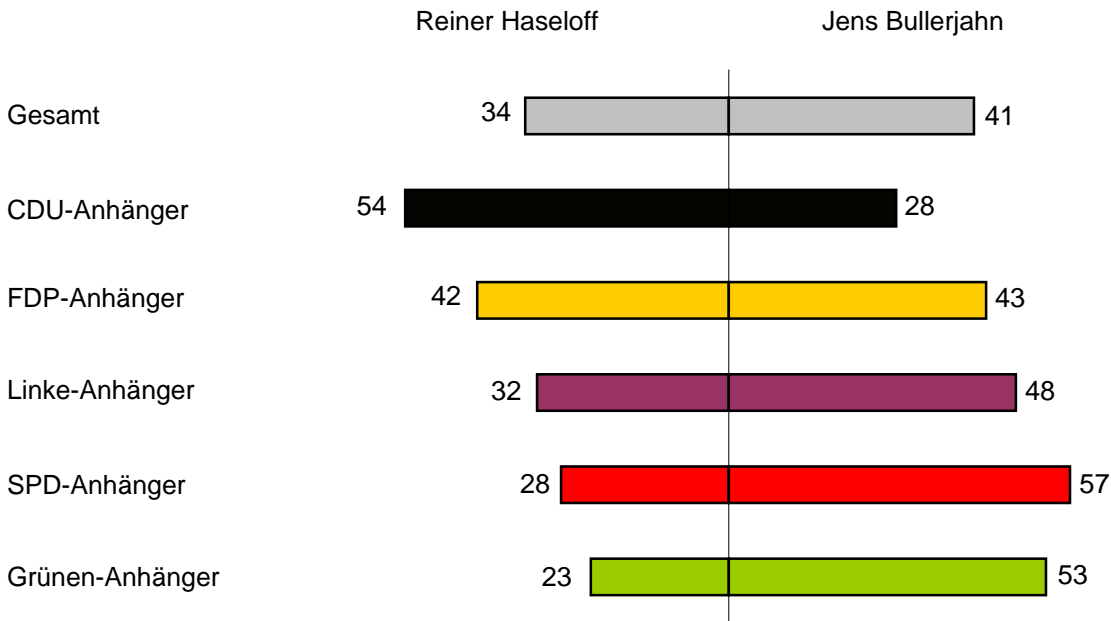

Fehlende Werte zu 100%: weiß nicht/keine Angabe/spontan: kenne Haseloff/Bullerjahn nicht
 Quelle: Infratest dimap, Sachsen-AnhaltTREND September 2010

Wen hätten Sie lieber als Ministerpräsidenten ... Bullerjahn vs. Gallert

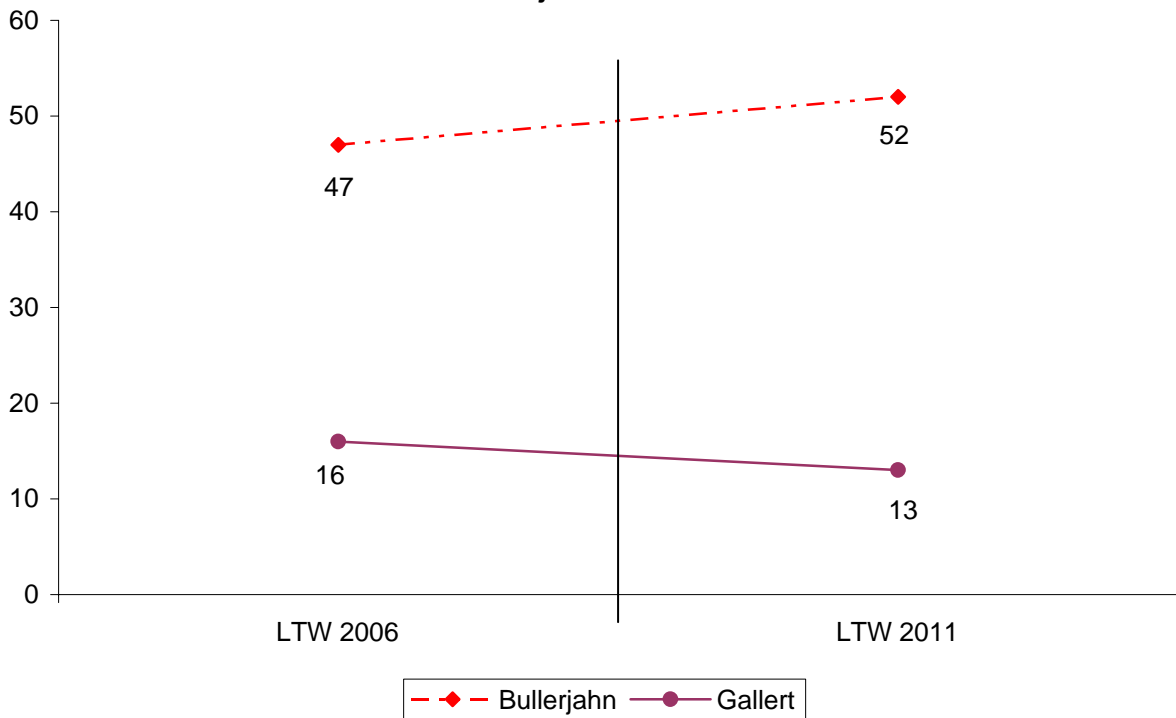

Fehlende Werte zu 100%: keinen/weiß nicht/kenne einen oder mehr nicht
 Quelle: Forschungsgruppe Wahlen: Landtagswahl in Sachsen-Anhalt 20.03.11 - Blitz

Ministerpräsident bei möglicher rot-roter Koalition: Parteianhänger

Nehmen wir einmal an, die Linke würde bei der Landtagswahl im nächsten Frühjahr mehr Wählerstimmen bekommen als die SPD. Und beide zusammen könnten miteinander eine Regierung bilden. Sollte die Linke als stärkere Partei dann durchsetzen, dass ihr Spitzenkandidat Ministerpräsident wird oder sollte die Linke den Spitzenkandidaten der SPD zum Ministerpräsidenten wählen?

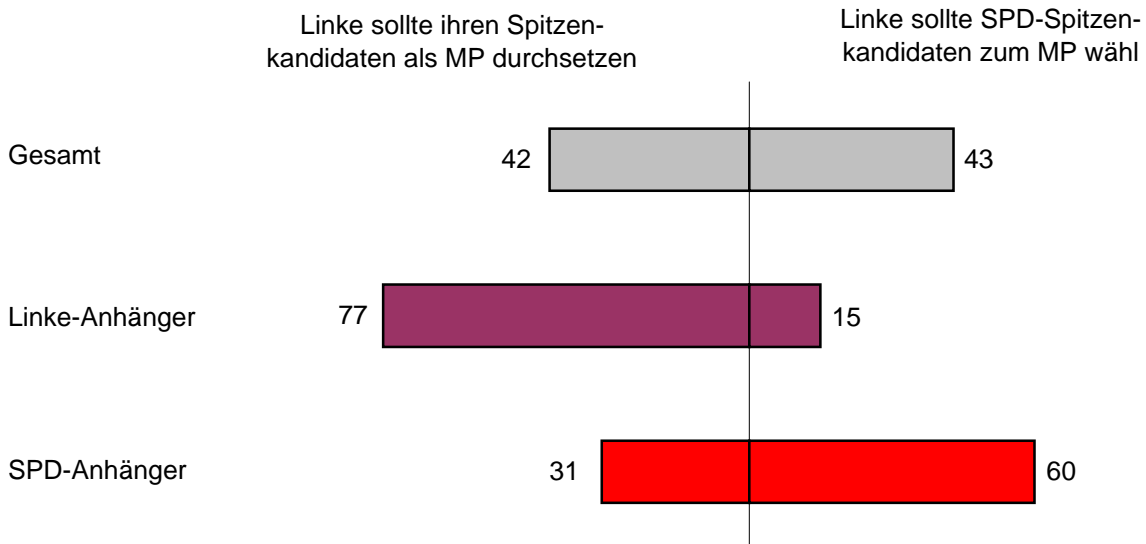

Fehlende Werte zu 100%: weiß nicht/keine Angabe
Quelle: Infratest dimap, Sachsen-AnhaltTREND September 2010

Gewünschter Ministerpräsident

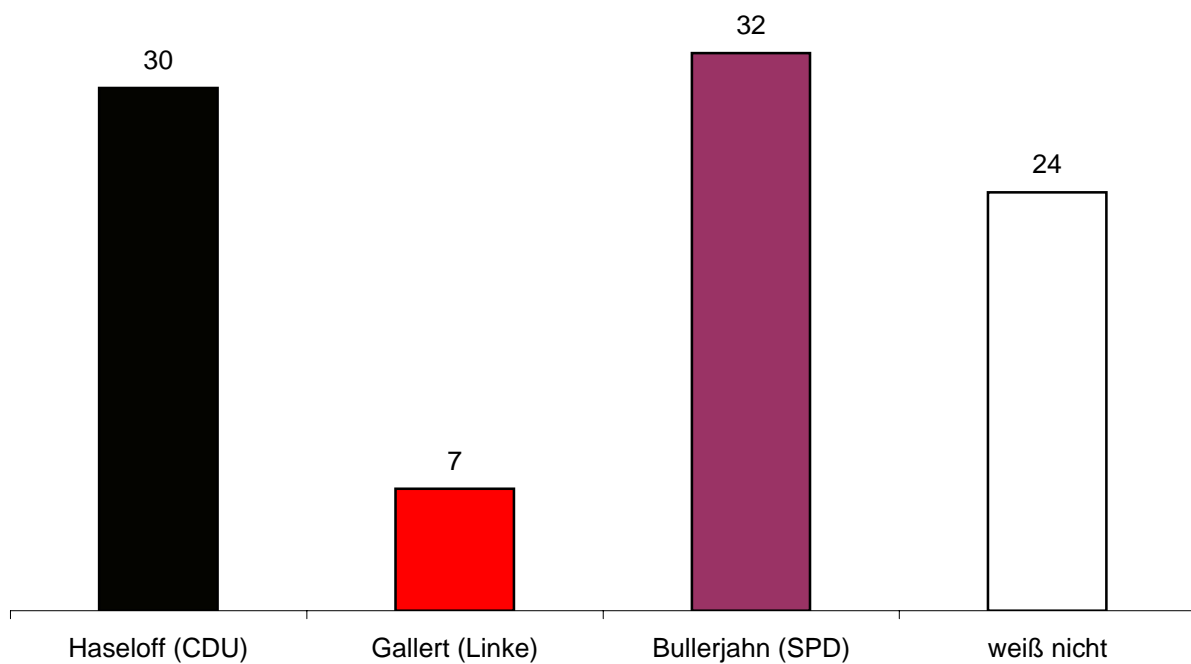

Quelle: Forschungsgruppe Wahlen: Politbarometer-Extra Sachsen-Anhalt, KW 10/2011

Ministerpräsident Wolfgang Böhmer machte seine Sache eher ...

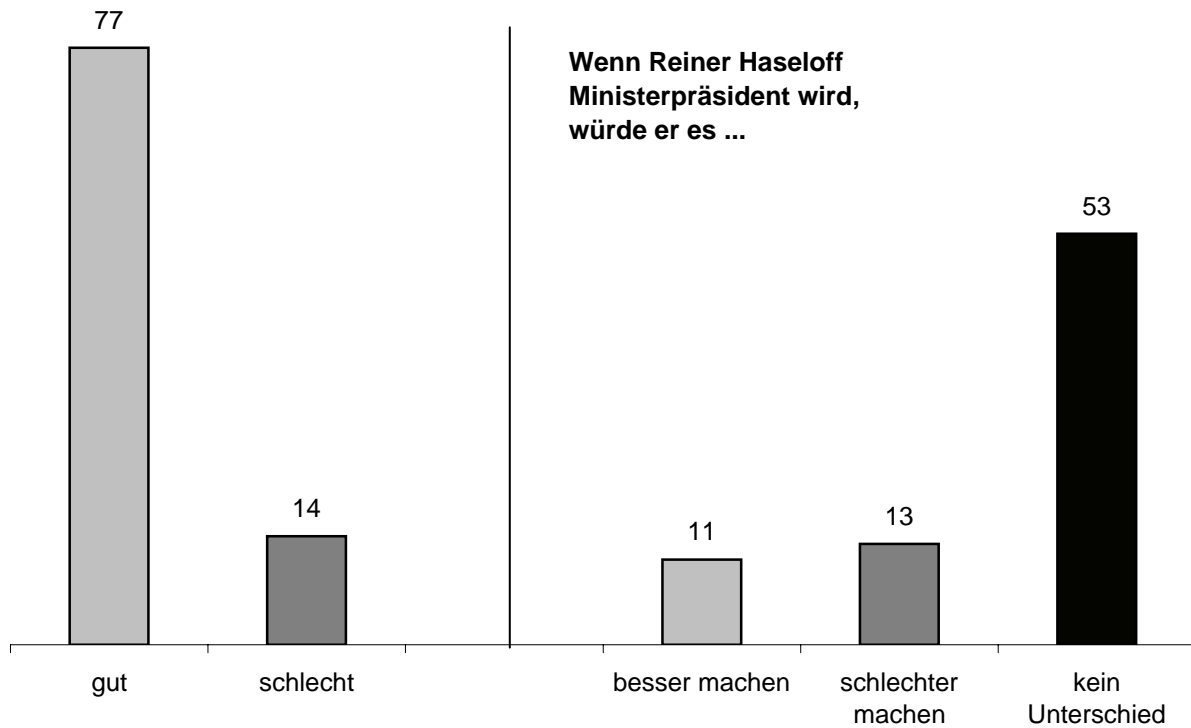

Quelle: Forschungsgruppe Wahlen: Landtagswahl in Sachsen-Anhalt 20.03.11 - Blitz

Politikerzufriedenheit: Zeitverlauf

Ich nenne Ihnen nun einige Politiker und Politikerinnen in Sachsen-Anhalt. Bitte sagen Sie mir für jeden Politiker, ob Sie mit dessen politischer Arbeit sehr zufrieden, zufrieden, weniger zufrieden oder gar nicht zufrieden sind.

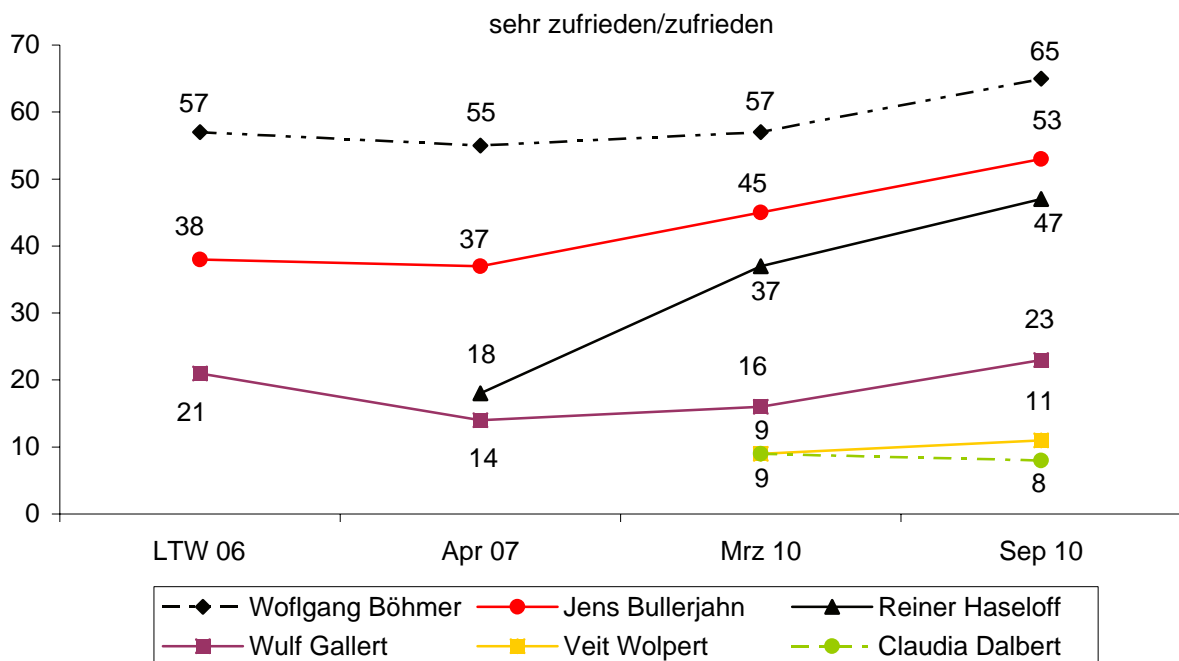

Quelle: Infratest dimap, Sachsen-AnhaltTREND Januar 2011

Bewertung der Spitzenkandidaten
(Skala von +5 bis -5)

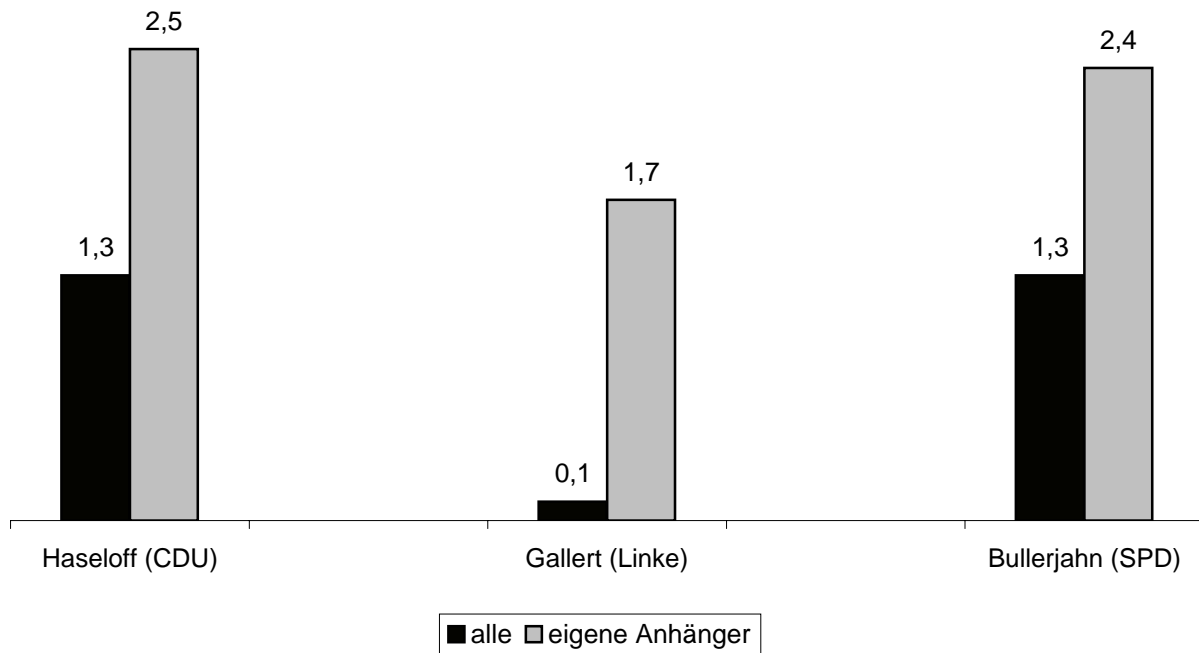

Quelle: Forschungsgruppe Wahlen: Politbarometer-Extra Sachsen-Anhalt: KW 10/2011

Haseloff, Gallert und Bullerjahn: wer ...

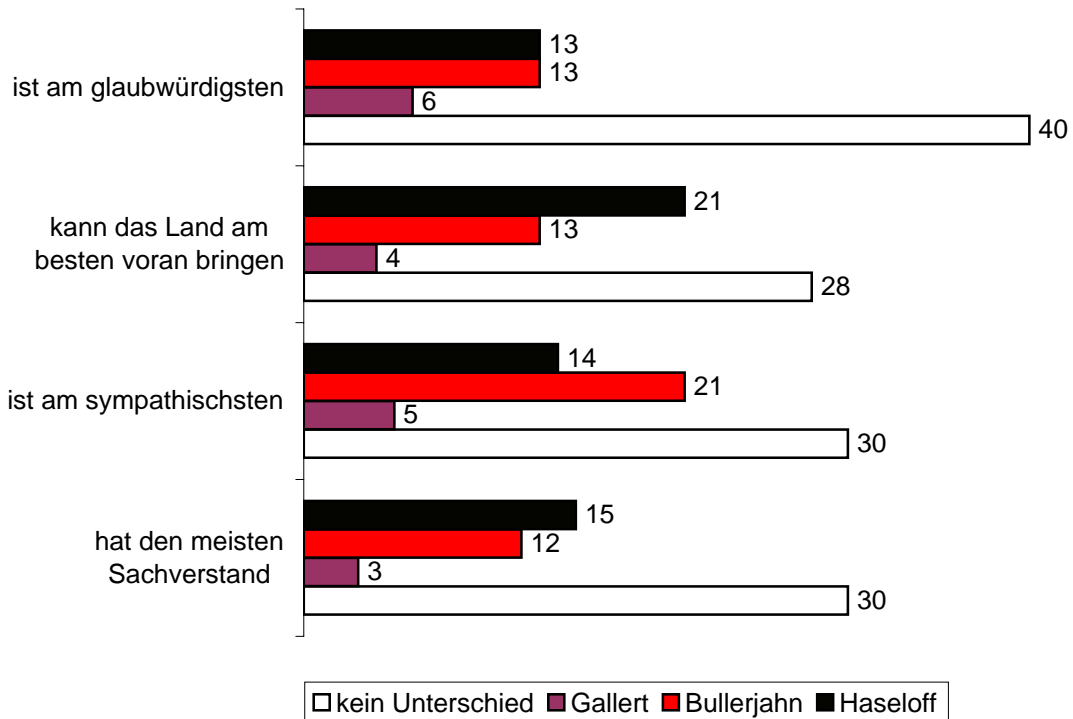

Quelle: Forschungsgruppe Wahlen: Landtagswahl in Sachsen-Anhalt 20.03.11 - Blitz

Politikerprofil: Reiner Haseloff

Ich nenne Ihnen jetzt verschiedene Eigenschaften. Sagen Sie mir bitte jeweils, ob diese auf Reiner Haseloff von der CDU zutreffen oder nicht zutreffen.

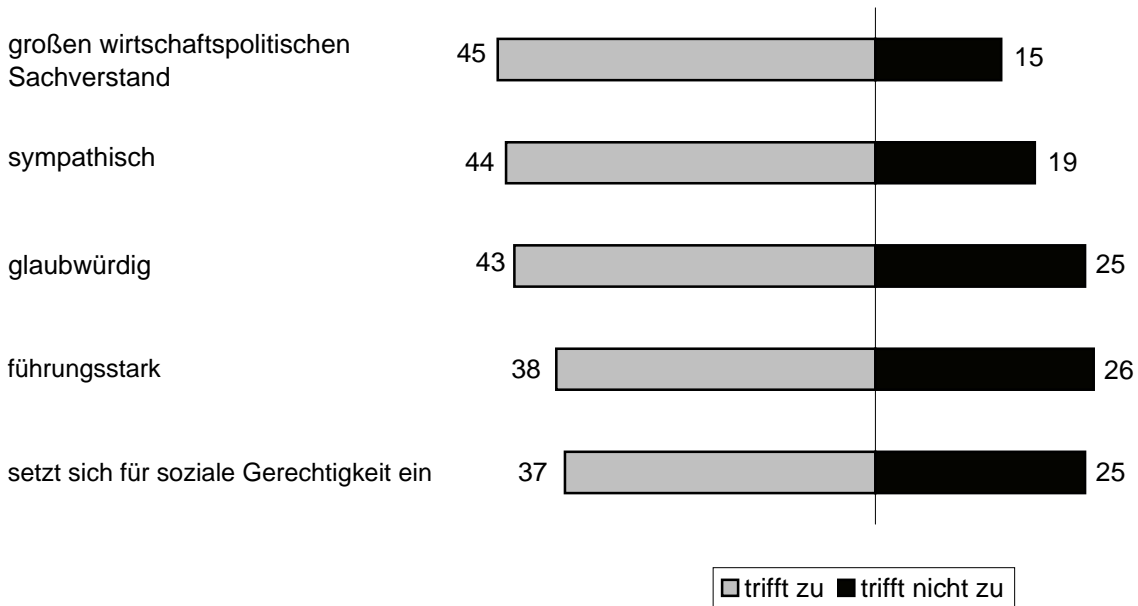

Fehlende Werte zu 100%: keine Angabe/weiß nicht/kenne ich nicht/kann ich nicht beurteilen
 Quelle: Infratest dimap, Sachsen-AnhaltTREND Januar 2011

Bewertung von Reiner Haseloff (Skala von +5 bis -5)

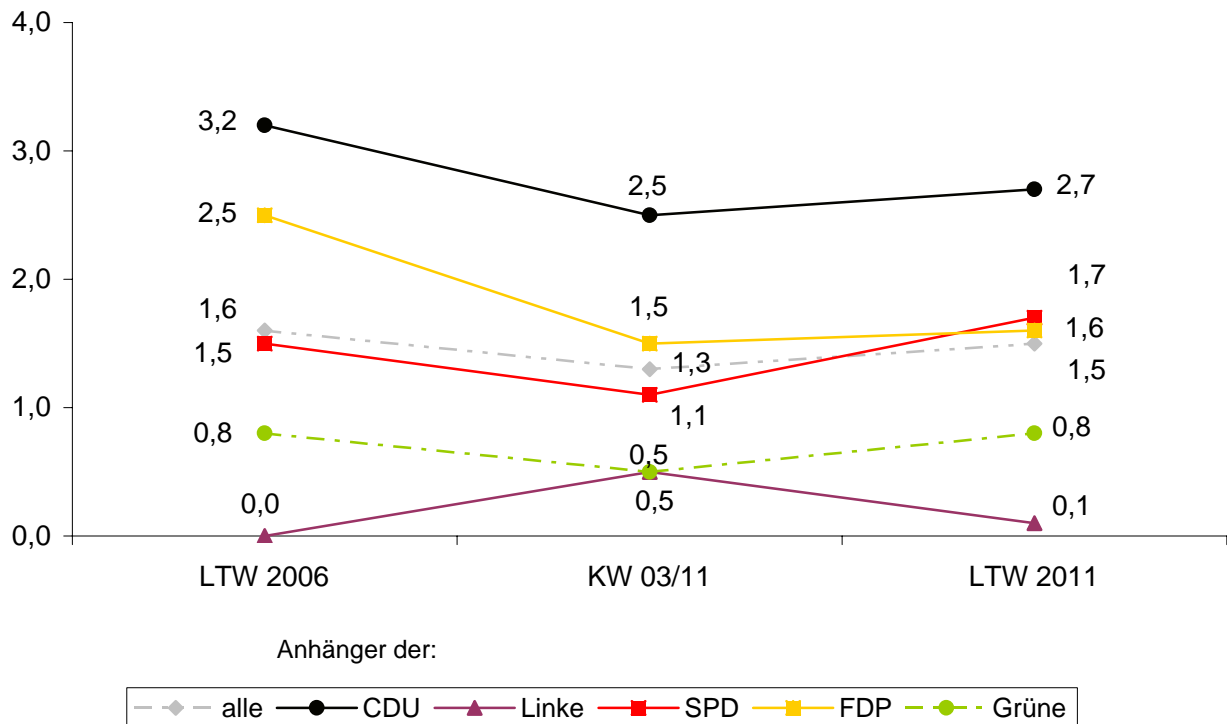

Quelle: Forschungsgruppe Wahlen: Landtagswahl in Sachsen-Anhalt 20.03.11 - Blitz

Politikerprofil: Jens Bullerjahn

Ich nenne Ihnen jetzt verschiedene Eigenschaften. Sagen Sie mir bitte jeweils, ob diese auf Jens Bullerjahn von der SPD zutreffen oder nicht zutreffen.

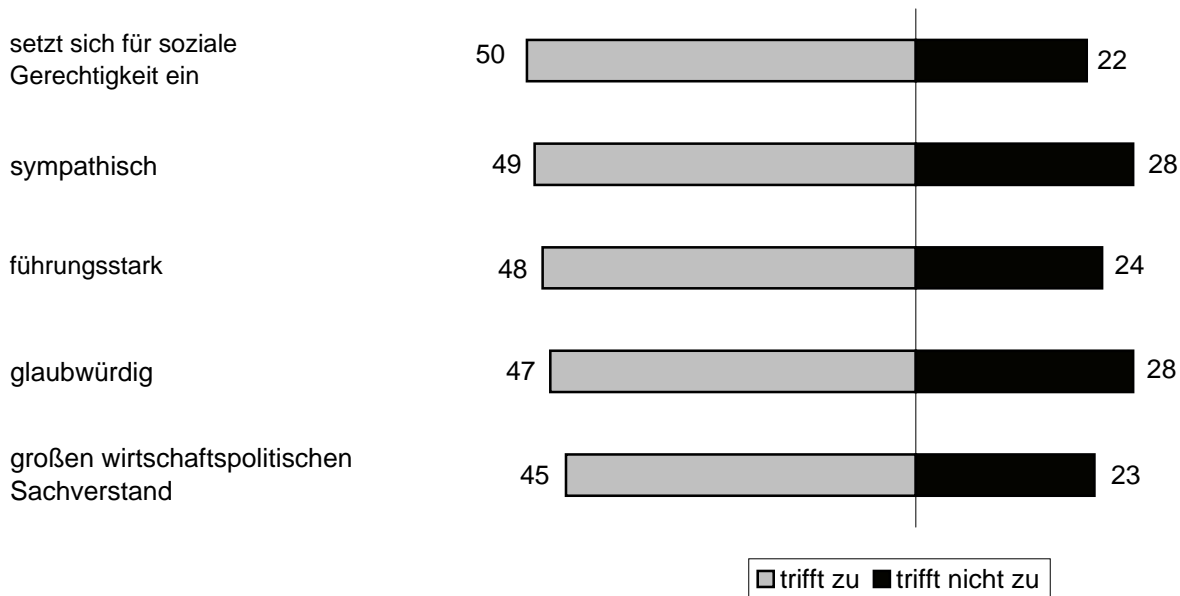

Fehlende Werte zu 100%: keine Angabe/weiß nicht/kenne ich nicht/kann ich nicht beurteilen
Quelle: Infratest dimap, Sachsen-AnhaltTREND Januar 2011

Politikerprofil: Wulf Gallert

Ich nenne Ihnen jetzt verschiedene Eigenschaften. Sagen Sie mir bitte jeweils, ob diese auf Wulf Gallert von der Linken zutreffen oder nicht zutreffen.

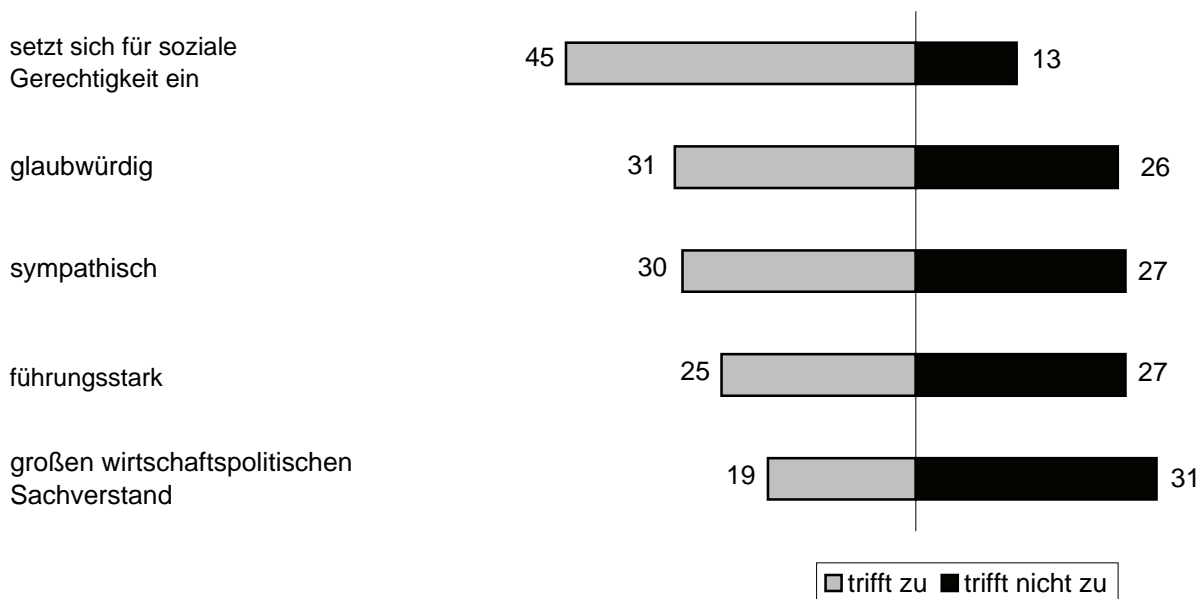

Fehlende Werte zu 100%: keine Angabe/weiß nicht/kenne ich nicht/kann ich nicht beurteilen
Quelle: Infratest dimap, Sachsen-AnhaltTREND Januar 2011

Wechselstimmung: Wer soll die nächste Landesregierung führen?

Wenn Sie an die Zeit nach der kommenden Landtagswahl denken: Sollte die nächste Landesregierung wieder von der CDU geführt sein oder sollte sie von der Linkspartei geführt sein oder sollte sie von der SPD geführt sein?

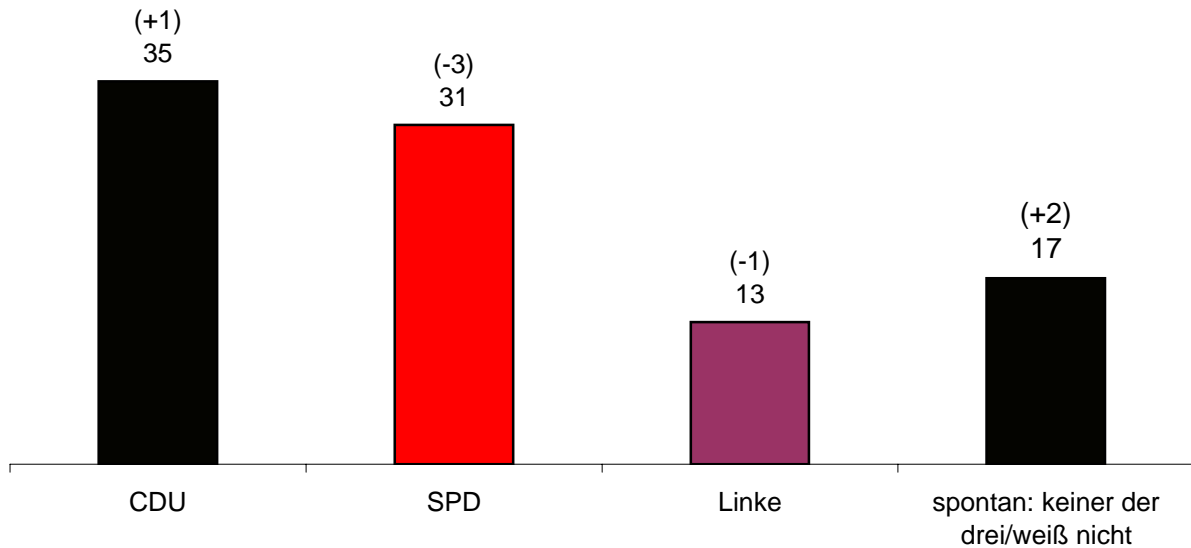

Angaben in Klammern: Vgl. zu Februar 2011; keine Angabe: 4 (+1)
Quelle: Infratest dimap, Sachsen-AnhaltTREND März 2011

Zufriedenheit mit der Landesregierung

Wie zufrieden sind Sie mit der Arbeit der Landesregierung in Sachsen-Anhalt? Sind Sie damit...

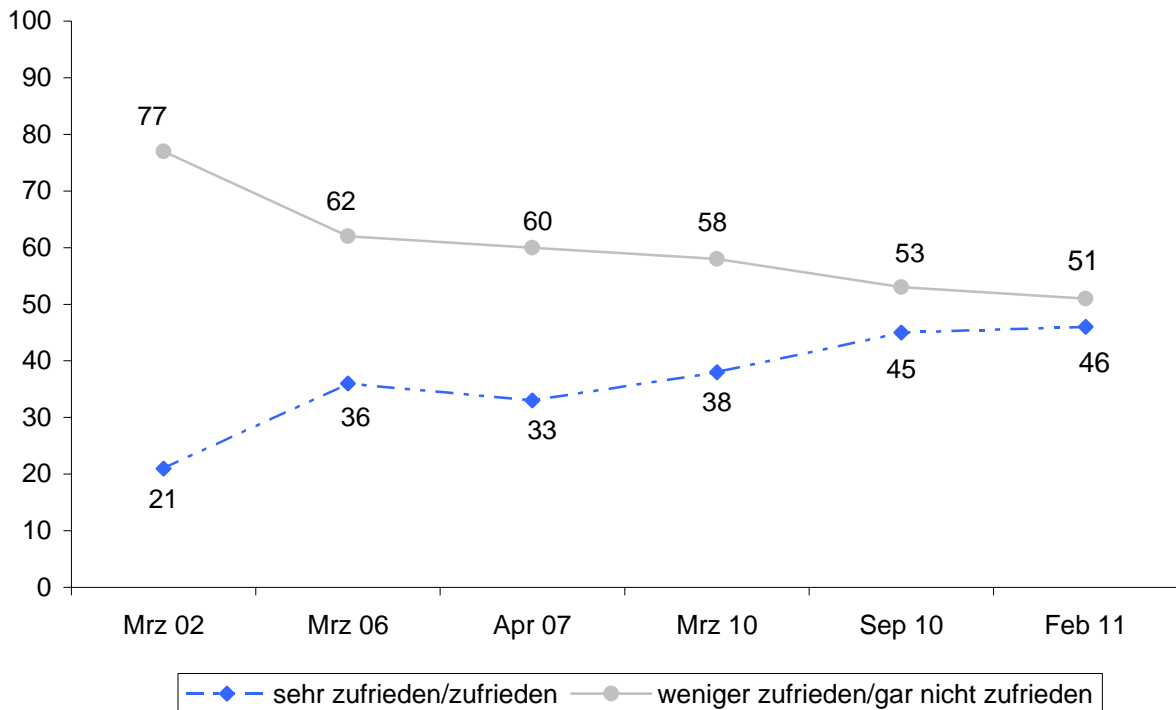

Fehlende Werte zu 100%: weiß nicht/keine Angabe
Quelle: Infratest dimap, Sachsen-AnhaltTREND Februar 2011

Zufriedenheit mit der Landesregierung: Parteianhänger

Wie zufrieden sind Sie mit der Arbeit der Landesregierung in Sachsen-Anhalt? Sind Sie damit...

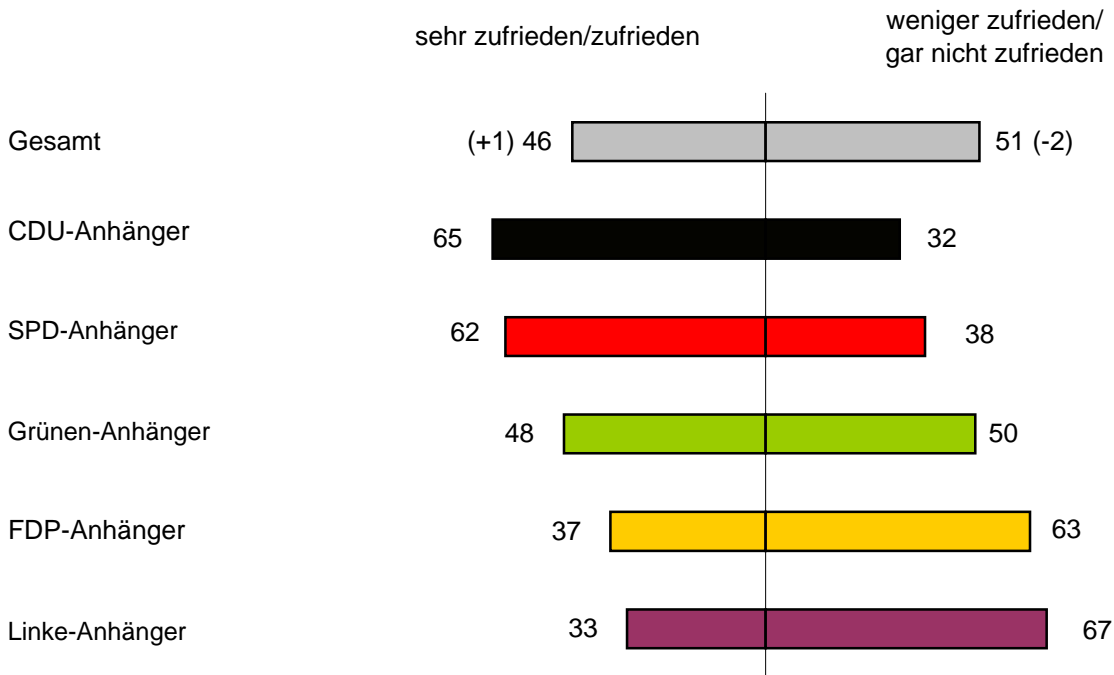

Angaben in Klammern: Vgl. zu September 2010; fehlende Werte zu 100%: weiß nicht/keine Angabe
Quelle: Infratest dimap, Sachsen-AnhaltTREND Februar 2011

Zufriedenheit mit der CDU/der SPD in der Regierung

Wenn Sie einmal die an der Landesregierung beteiligten Parteien, die CDU und die SPD, getrennt betrachten. CDU: Wie zufrieden sind Sie mit der Arbeit der CDU, die sie in der Regierung geleistet hat? SPD: Und wie zufrieden sind Sie mit der Arbeit, die die SPD in der Regierung geleistet hat? Sind Sie damit...

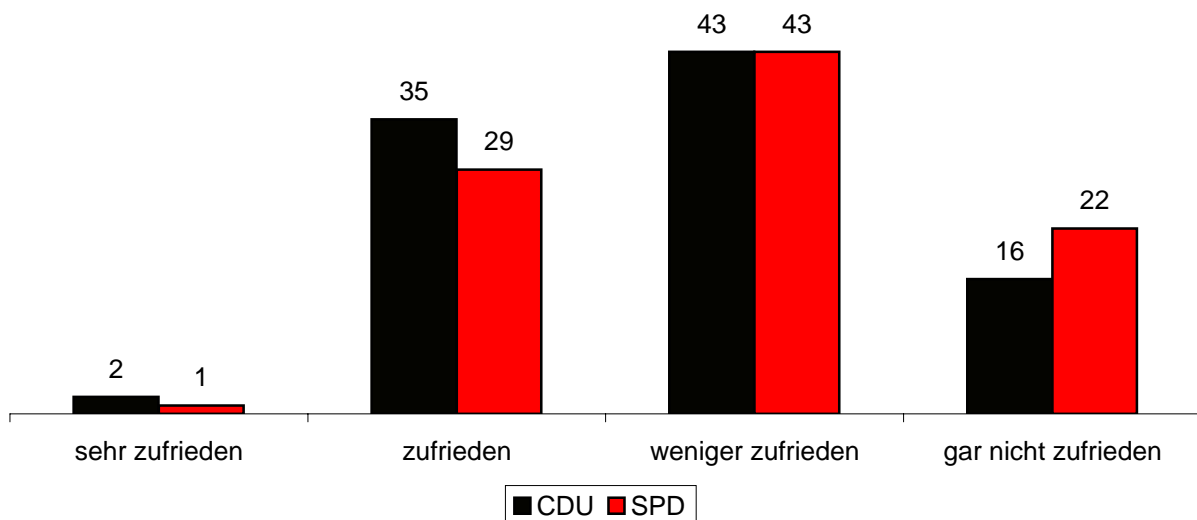

Quelle: Infratest dimap, Sachsen-AnhaltTREND Januar 2011

Zufriedenheit mit der Landesregierung: Politikfelder

Sagen Sie mir bitte jeweils, ob Sie mit den bisherigen Anstrengungen der sachsen-anhaltischen Landesregierung eher zufrieden sind oder eher nicht zufrieden sind. Sind Sie mit ... eher zufrieden oder eher unzufrieden?

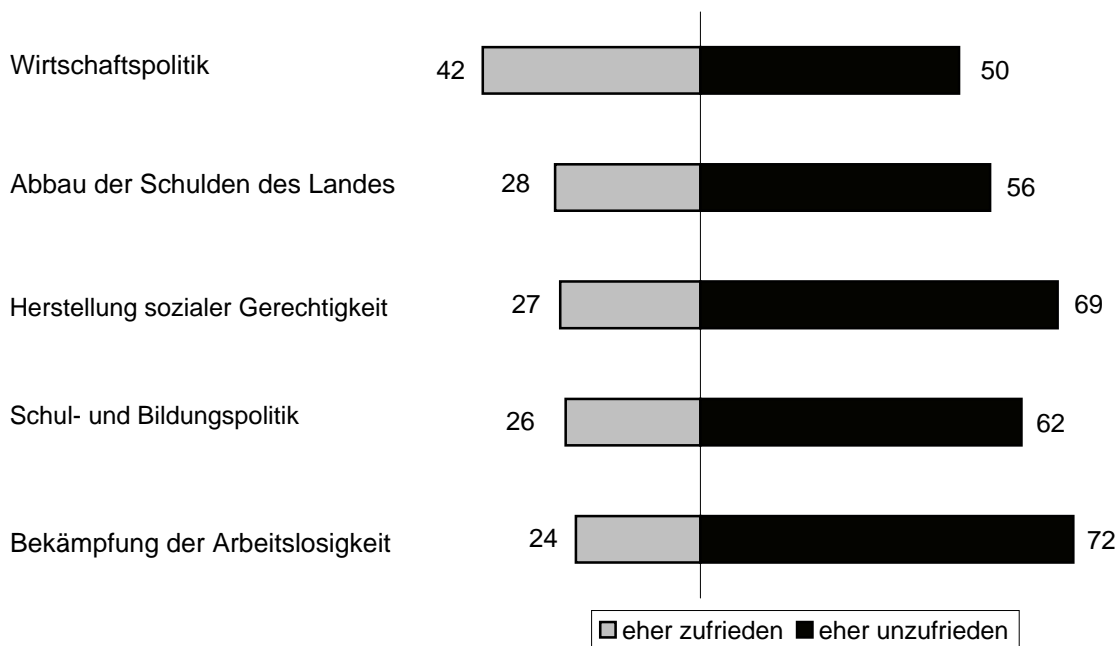

Fehlende Werte zu 100%: weiß nicht/keine Angabe
 Quelle: Infratest dimap, Sachsen-AnhaltTREND Februar 2011

Koalitionsbewertungen

Ich nenne Ihnen jetzt einige denkbare Zusammensetzungen für eine künftige Landesregierung. Bitte sagen Sie mir jeweils, ob diese Zusammensetzung für Sachsen-Anhalt Ihrer Meinung nach sehr gut, gut, weniger gut oder schlecht wäre.

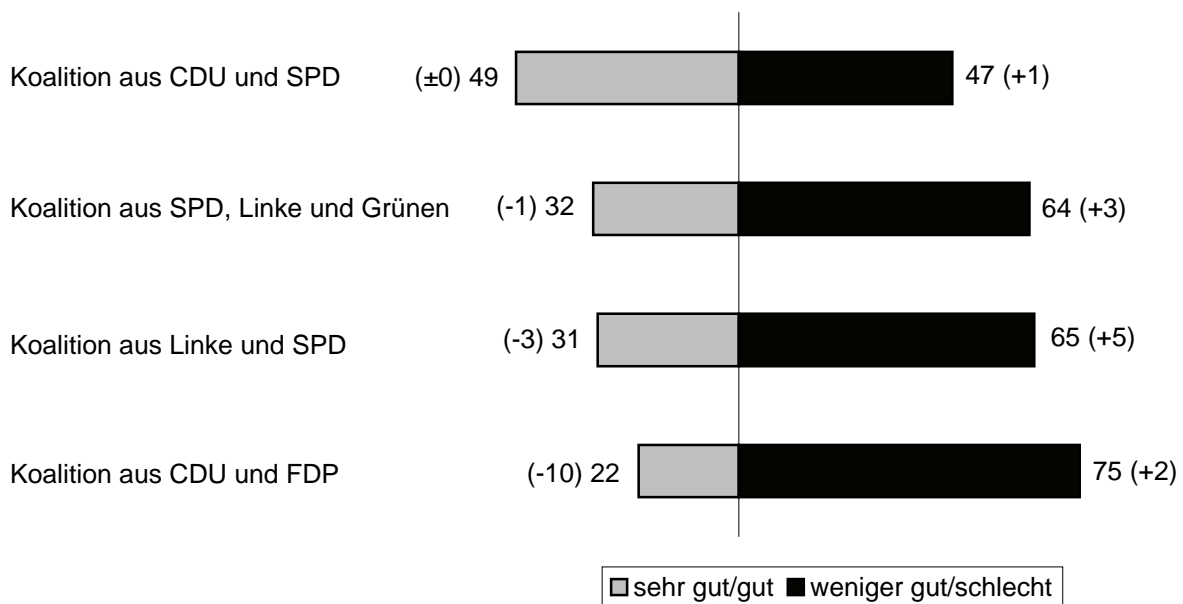

Angaben in Klammern: Vgl. zu März 2010; fehlende Werte zu 100%: weiß nicht/keine Angabe
 Quelle: Infratest dimap, Sachsen-AnhaltTREND Januar 2011

Bewertung von Koalitionsmodellen

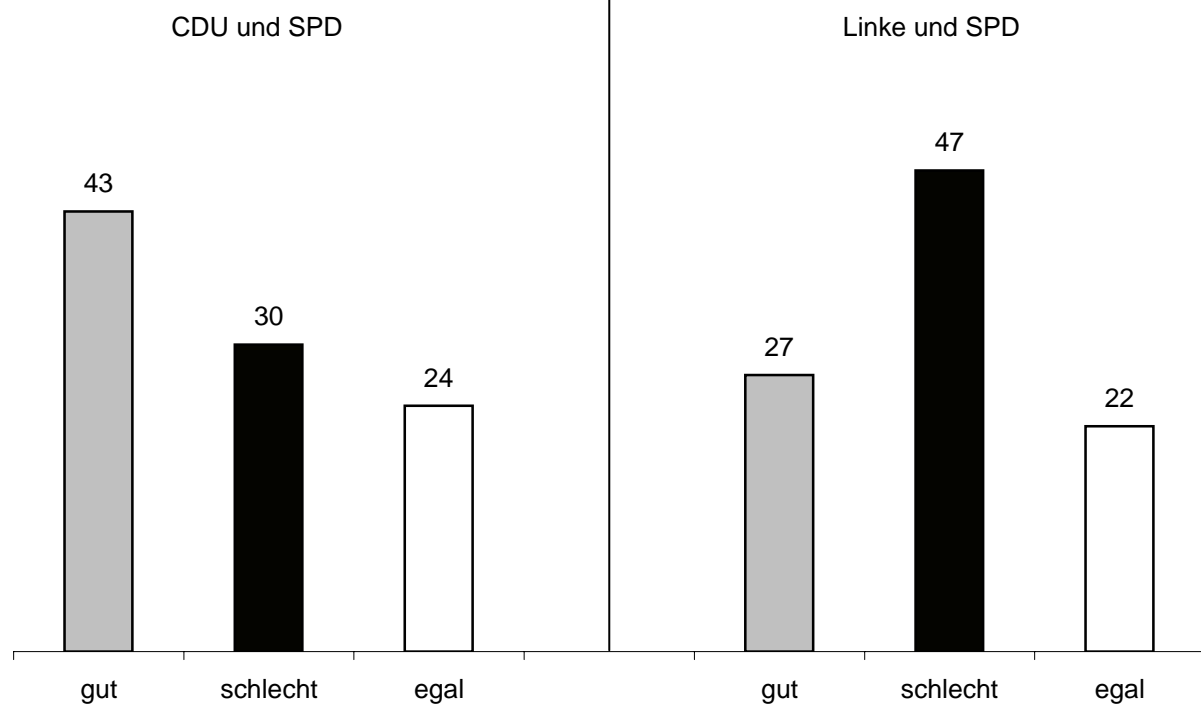

Quelle: Forschungsgruppe Wahlen: Politbarometer-Extra Sachsen-Anhalt: KW 10/2011

Eine Koalition aus ... finden gut:

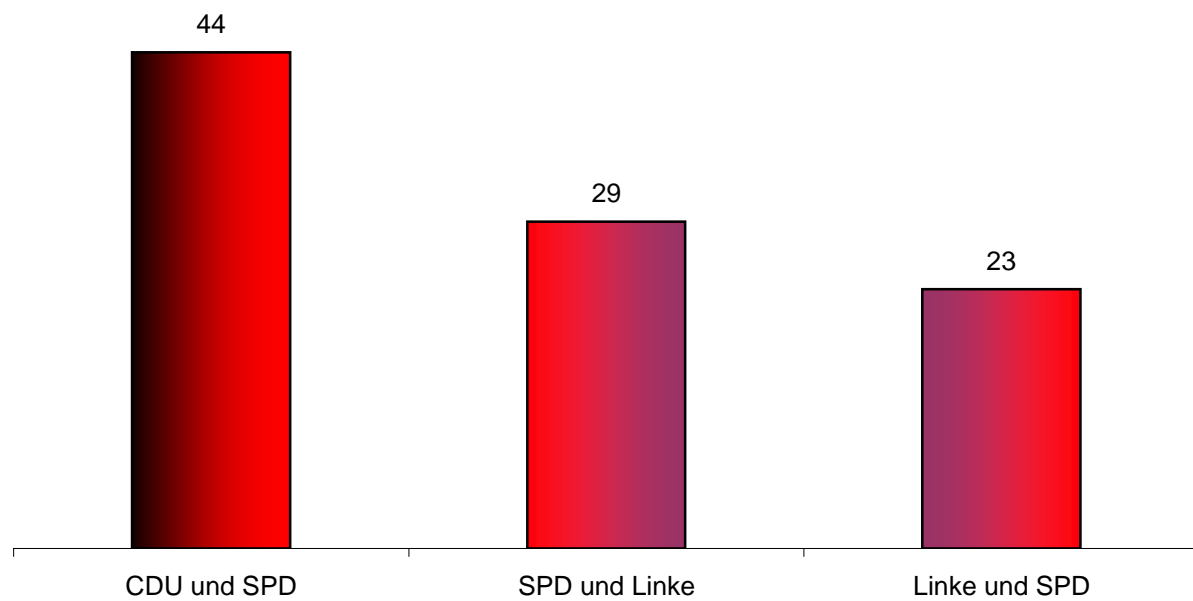

Quelle: Forschungsgruppe Wahlen: Landtagswahl in Sachsen-Anhalt 20.03.11 - Blitz

SPD-Anhänger: Eine Koalition aus ... finden ...

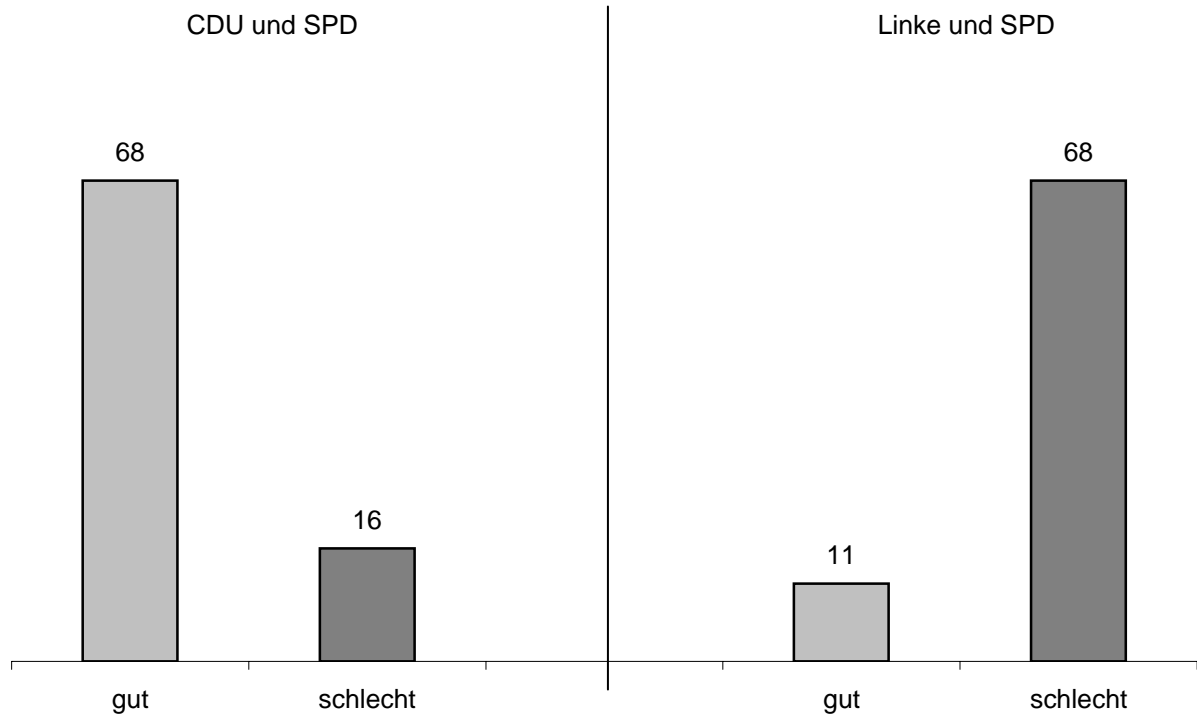

Quelle: Forschungsgruppe Wahlen: Landtagswahl in Sachsen-Anhalt 20.03.11 - Blitz

Mit wem würde die SPD lieber die Regierung bilden? Mit der ...

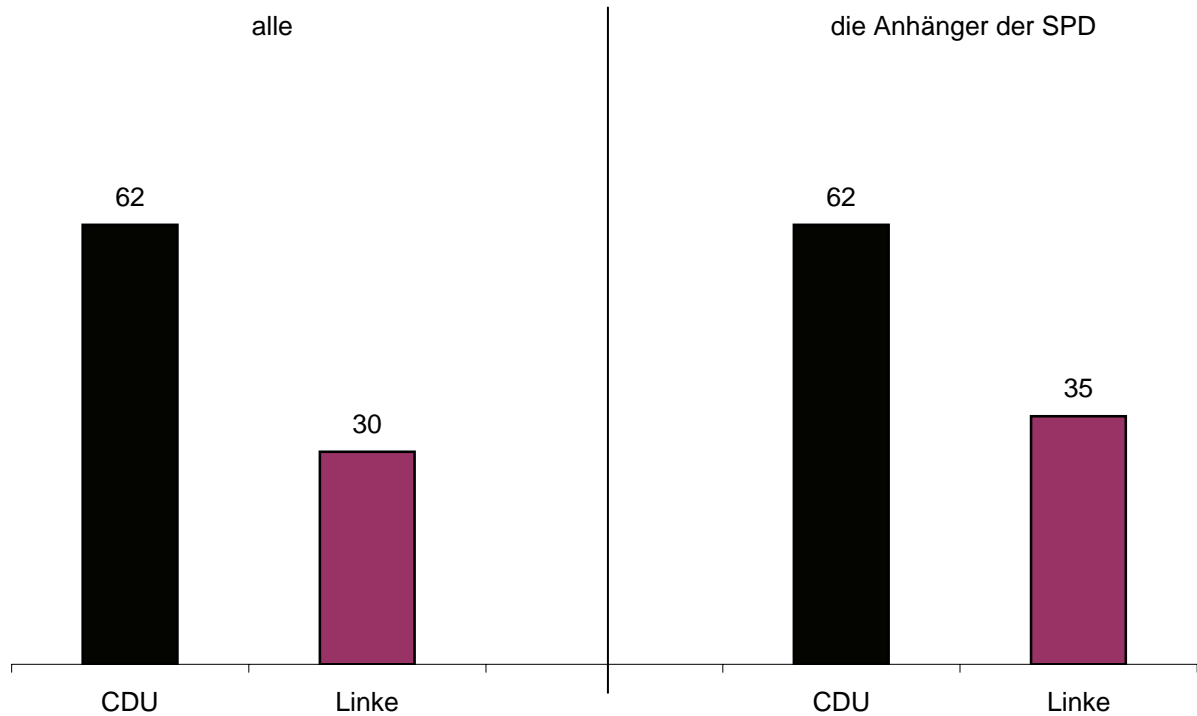

Quelle: Forschungsgruppe Wahlen: Landtagswahl in Sachsen-Anhalt 20.03.11 - Blitz

Bewertung der Parteien im Land und im Bund
(Skala von +5 bis -5)

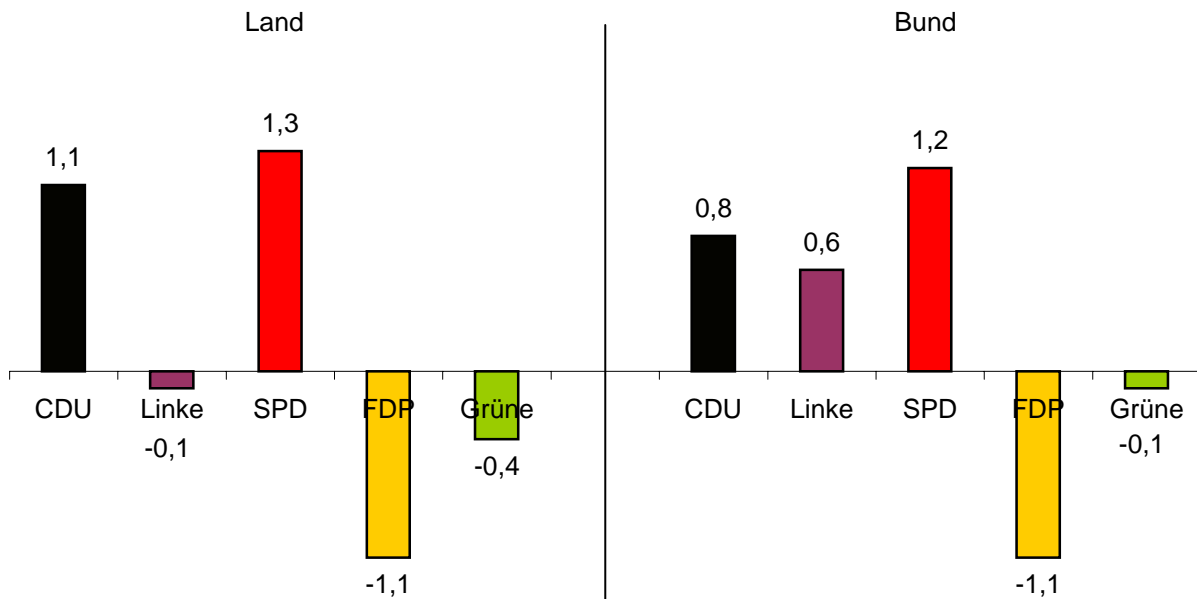

Quelle: Forschungsgruppe Wahlen: Landtagswahl in Sachsen-Anhalt 20.03.11 - Blitz

Bewertung der Parteien 2011 und 2006
(Skala von +5 bis -5)

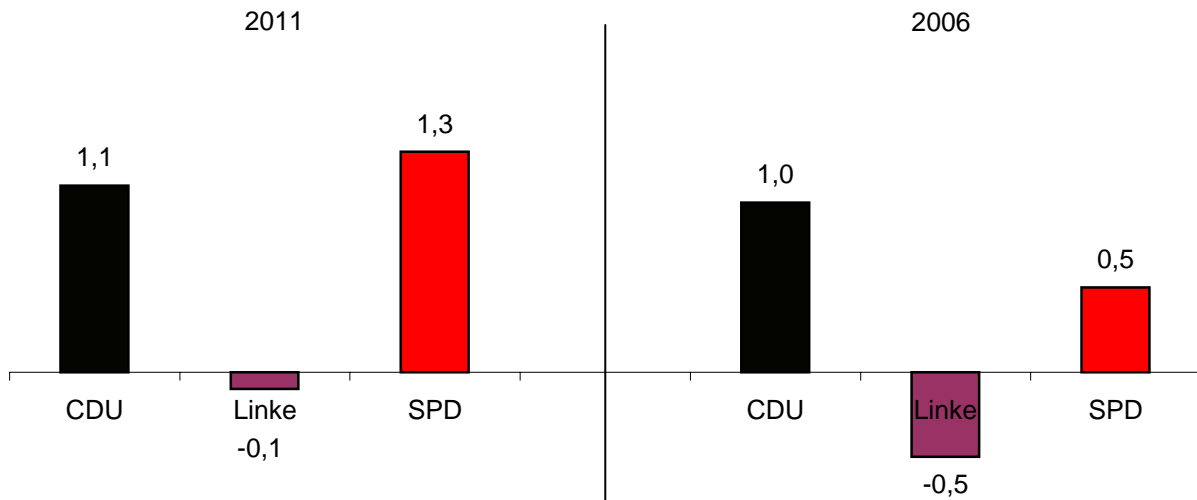

Quelle: Forschungsgruppe Wahlen: Landtagswahl in Sachsen-Anhalt 20.03.11 - Blitz

Bewertung von Regierung und Opposition (Skala von +5 bis -5)

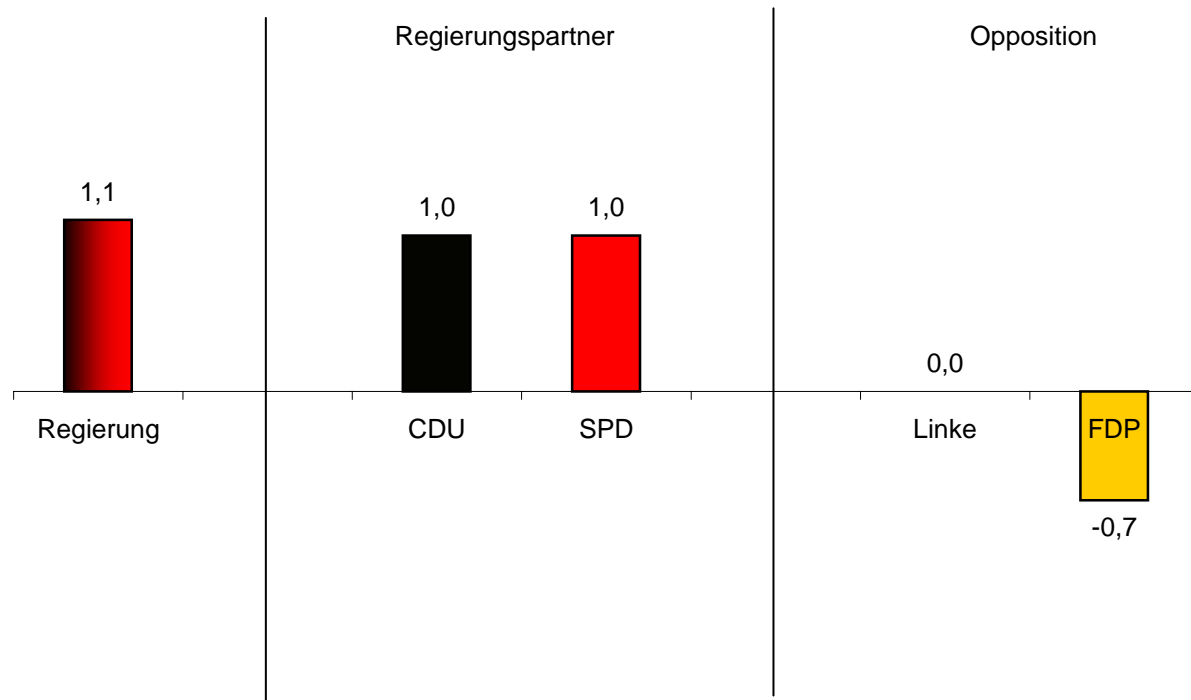

Quelle: Forschungsgruppe Wahlen: Landtagswahl in Sachsen-Anhalt 20.03.11 - Blitz

Gelingt den Parteien die Vermittlung von Positionen und Konzepten?

Wie gut gelingt es den politischen Parteien ihre Positionen und Konzepte den Bürgern im Wahlkampf zu vermitteln. Würden Sie sagen sehr gut, gut, eher schlecht oder sehr schlecht? Wie ist das mit...? Vermittelt sie den Bürgern ihre Inhalte...

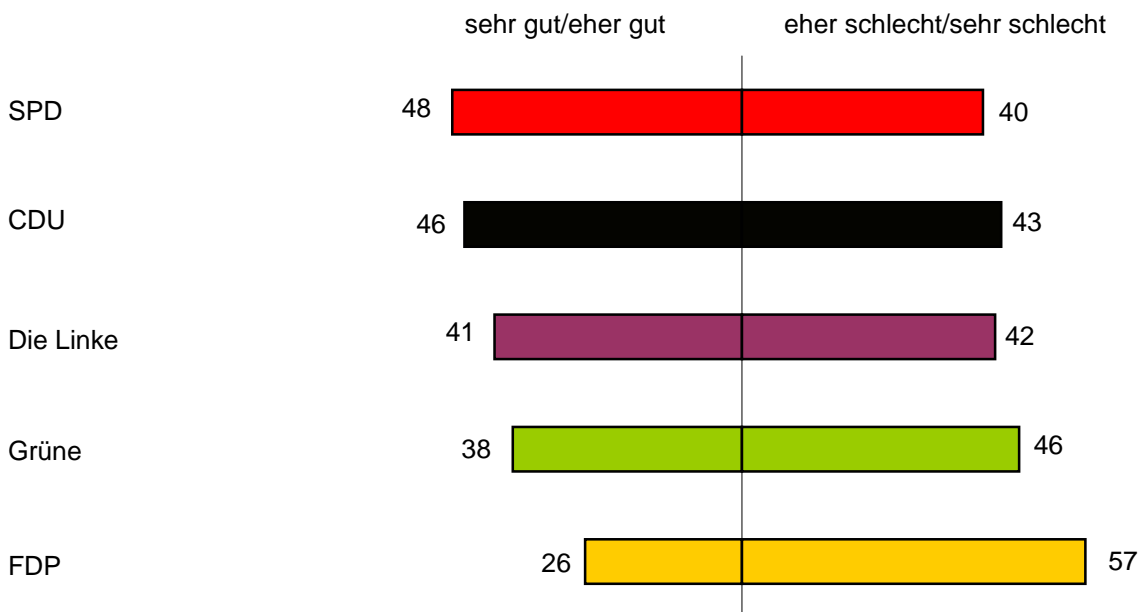

Fehlende Werte zu 100%: weiß nicht/keine Angabe

Quelle: Infratest dimap, Sachsen-AnhaltTREND Februar 2011

Parteikompetenzen

Ich nenne Ihnen jetzt einige Probleme, die Sachsen-Anhalt betreffen. Bitte sagen Sie mir jeweils, welcher Partei Sie am ehesten zutrauen, dieses Problem in Sachsen-Anhalt zu lösen.

	CDU	Linke	SPD	FDP	Grüne	Keiner Partei/ weiß nicht
Die Wirtschaft in Sachsen-Anhalt voranbringen	46 (+5)	4 (-1)	18 (-1)	3 (-2)	2 (-1)	26 (-1)
Arbeitsplätze sichern und neue schaffen	38 (+3)	6 (-1)	20 (-3)	2 (±0)	2 (-1)	30 (+2)
Eine gute Schul- und Bildungspolitik betreiben	26 (+5)	14 (-4)	30 (+3)	2 (-4)	2 (-2)	24 (+2)
Für soziale Gerechtigkeit sorgen	18 (+4)	20 (-7)	32 (-3)	3 (±0)	3 (-1)	22 (+2)
Eine gute Umweltpolitik betreiben	15 (+3)	4 (-1)	13 (+3)	2 (+1)	45 (-9)	20 (+4)
Die wichtigsten Probleme in Sachsen-Anhalt lösen	33 (+1)	8 (-1)	22 (-3)	1 (-1)	2 (+1)	33 (+4)

Angaben in Klammern: Vgl. zu September 2010; fehlende Werte zu 100%: andere Partei/keine Angabe

Quelle: Infratest dimap, Sachsen-AnhaltTREND Januar 2011

Welche Partei löst die Probleme am besten ...

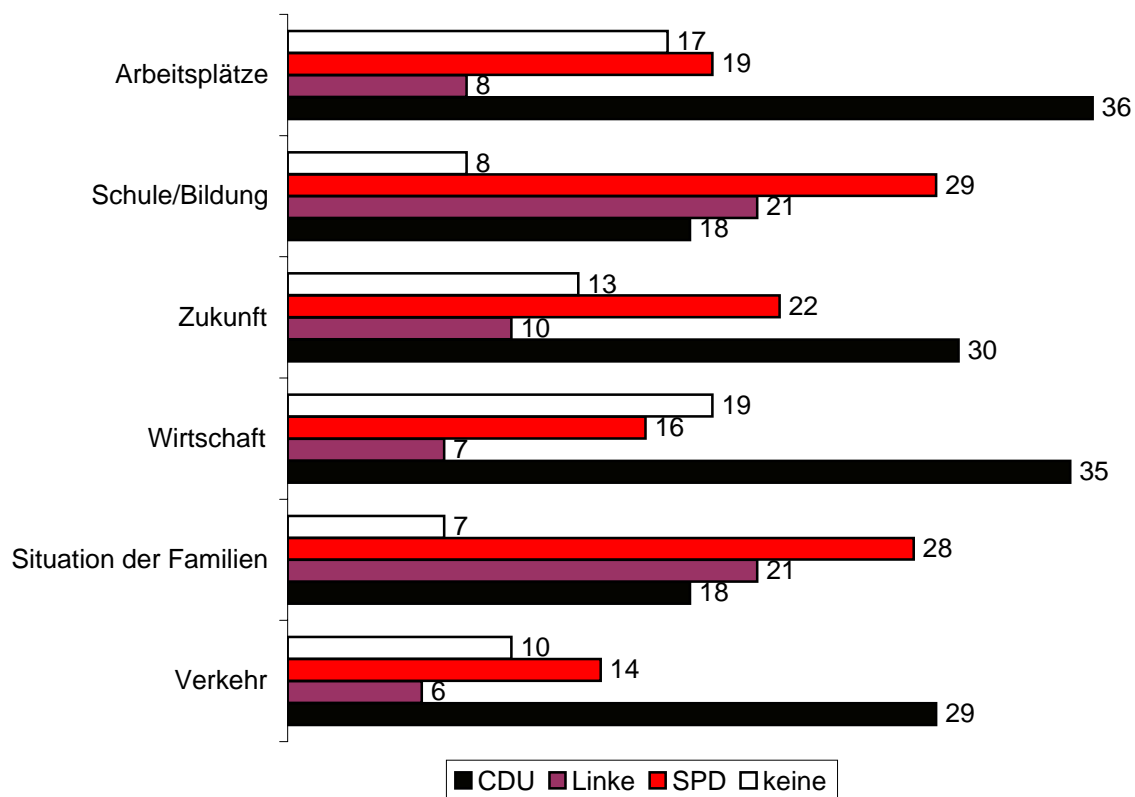

Quelle: Forschungsgruppe Wahlen: Landtagswahl in Sachsen-Anhalt 20.03.11 - Blitz

Parteikompetenzen

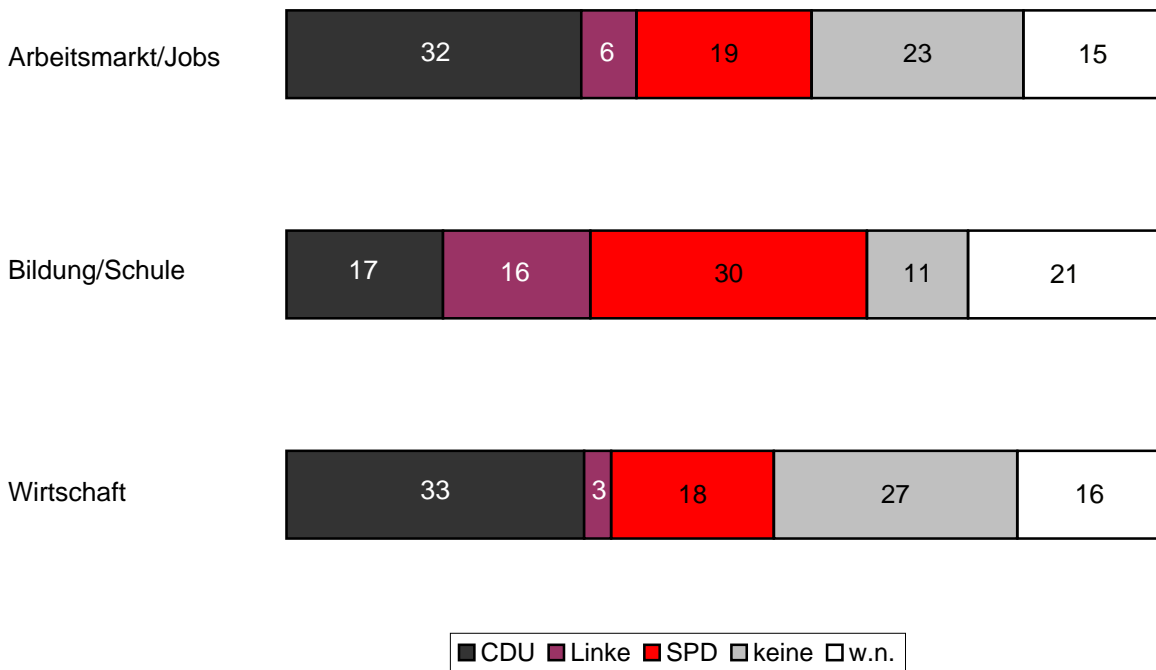

Quelle: Forschungsgruppe Wahlen: Politbarometer-Extra Sachsen-Anhalt, KW 10/2011

Wichtigste politische Probleme im Land: Zeitverlauf

Welche sind Ihrer Meinung nach die wichtigsten politischen Probleme in Sachsen-Anhalt, die vordringlich gelöst werden müssen?

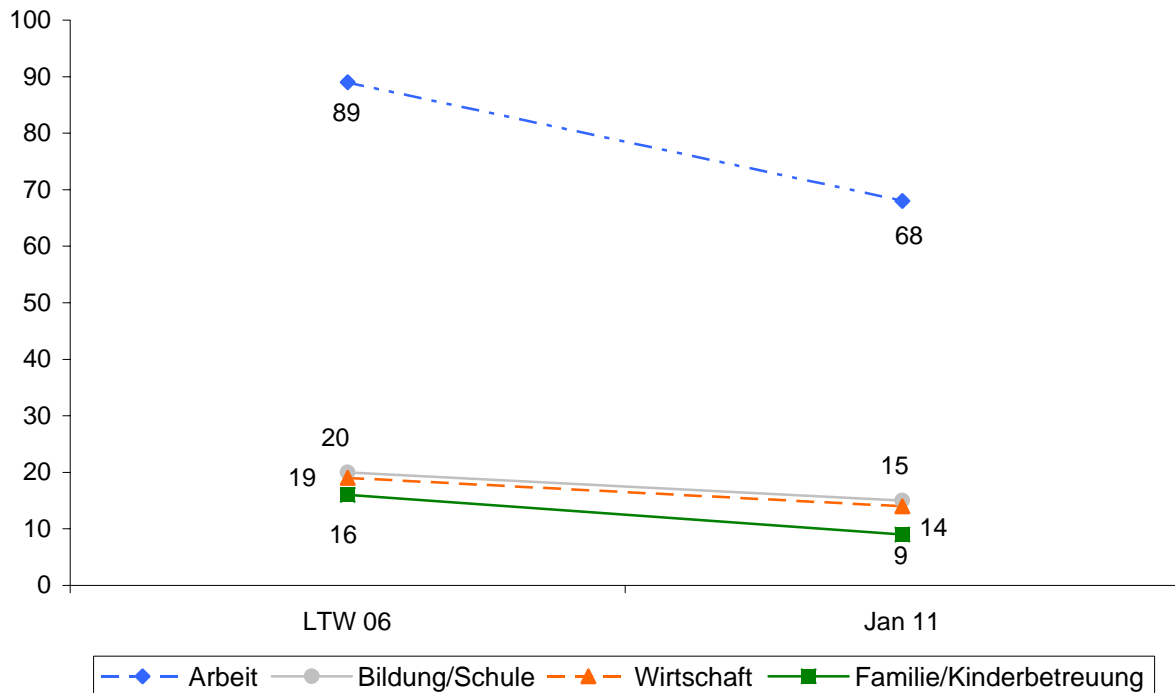

Quelle: Infratest dimap, Sachsen-AnhaltTREND Januar 2011

Wichtigste politische Probleme im Land

Welche sind Ihrer Meinung nach die wichtigsten politischen Probleme in Sachsen-Anhalt, die vordringlich gelöst werden müssen?

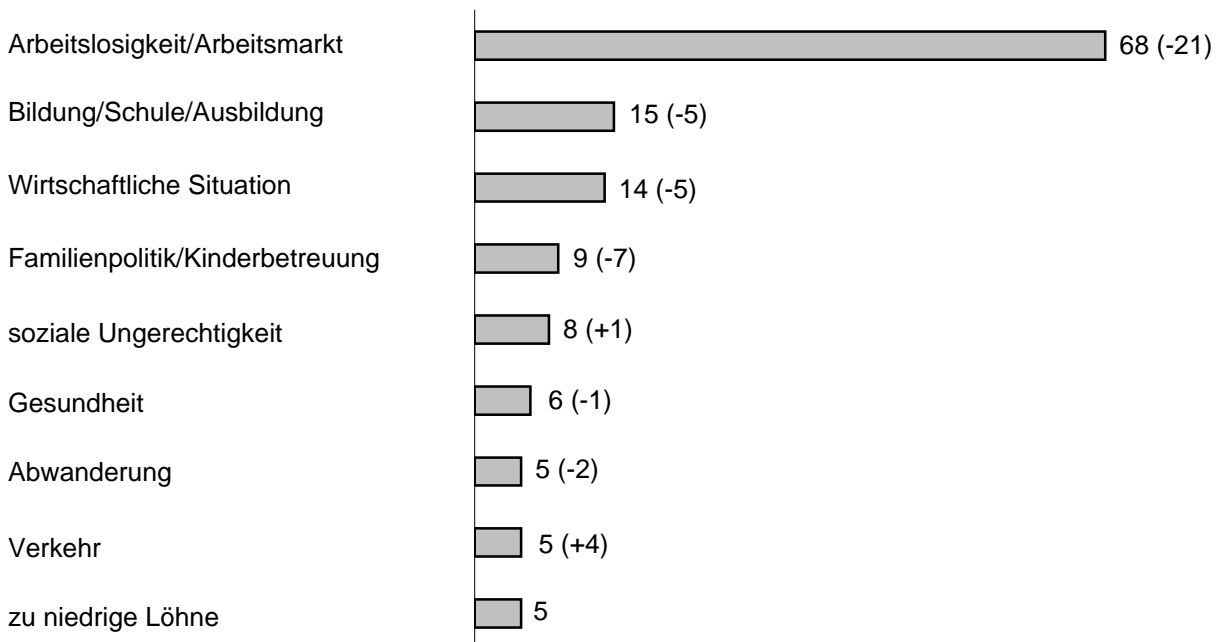

Angabe in Klammern: Vgl. zu März 2006; fehlende Werte zu 100%: weiß nicht/keine Angabe
Quelle: Infratest dimap, Sachsen-AnhaltTREND Januar 2011

Die wichtigsten Themen in Sachsen-Anhalt: (max. zwei Nennungen)

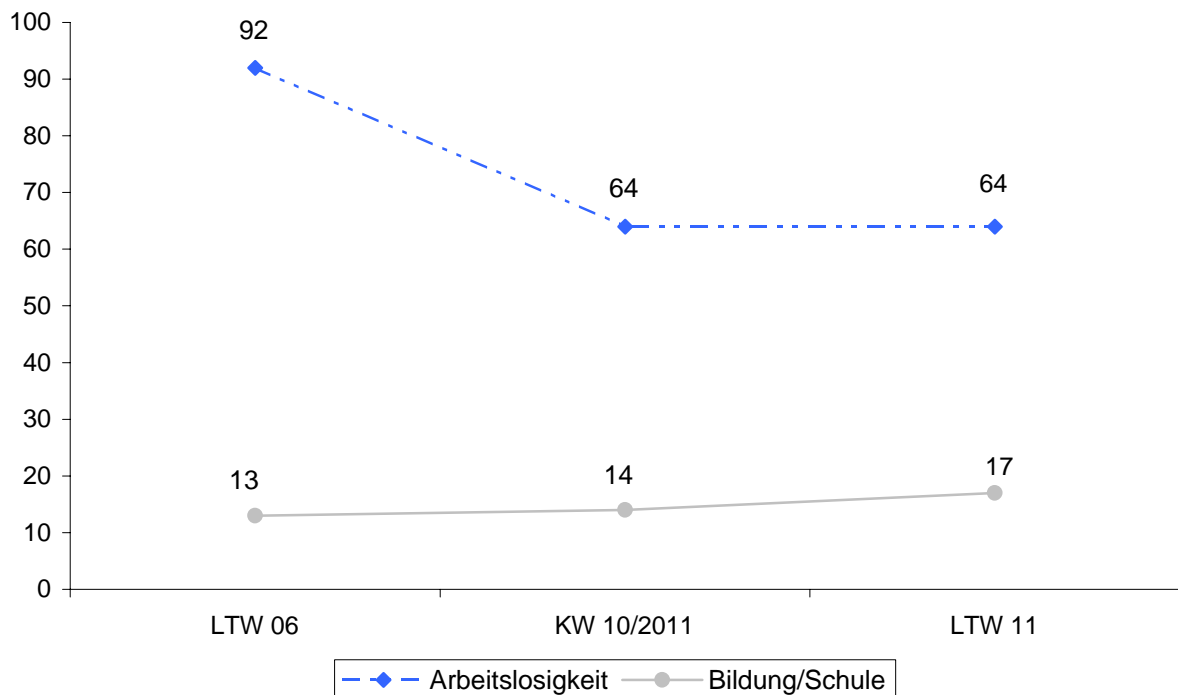

Quelle: Forschungsgruppe Wahlen: Landtagswahl in Sachsen-Anhalt 20.03.11 - Blitz

Die wichtigsten Probleme

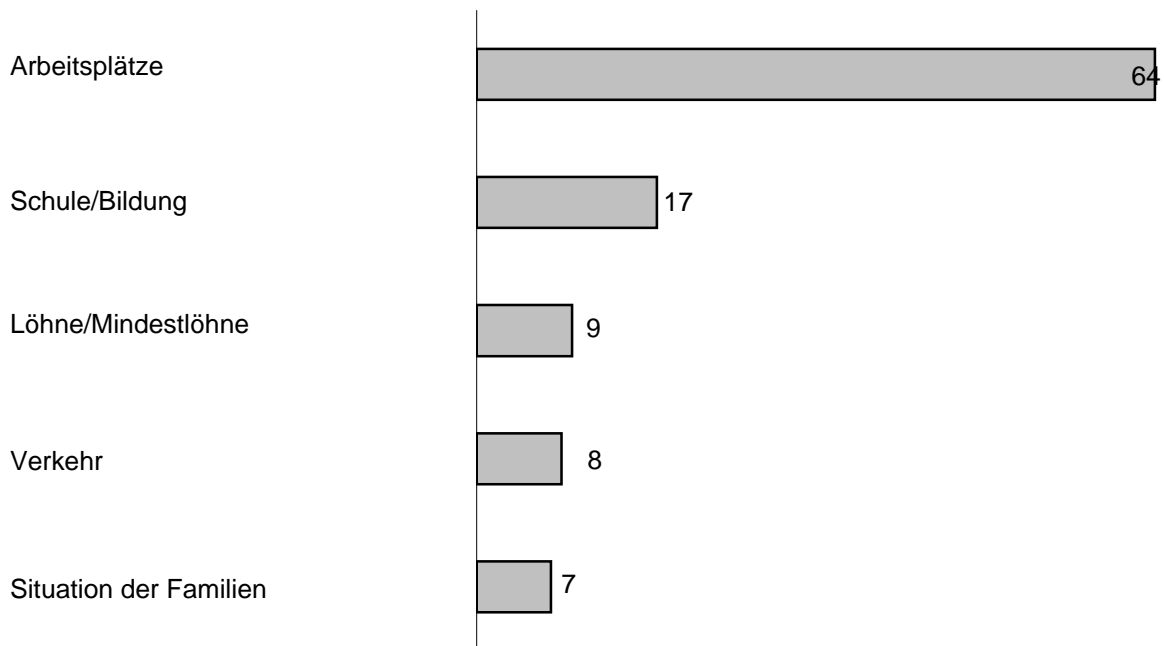

Quelle: Forschungsgruppe Wahlen: Landtagswahl in Sachsen-Anhalt 20.03.11 - Blitz

Gegenwärtige wirtschaftliche Lage in Sachsen-Anhalt: Zeitverlauf

Wie beurteilen Sie ganz allgemein die gegenwärtige wirtschaftliche Lage in Sachsen-Anhalt? Ist sie Ihrer Meinung nach...?

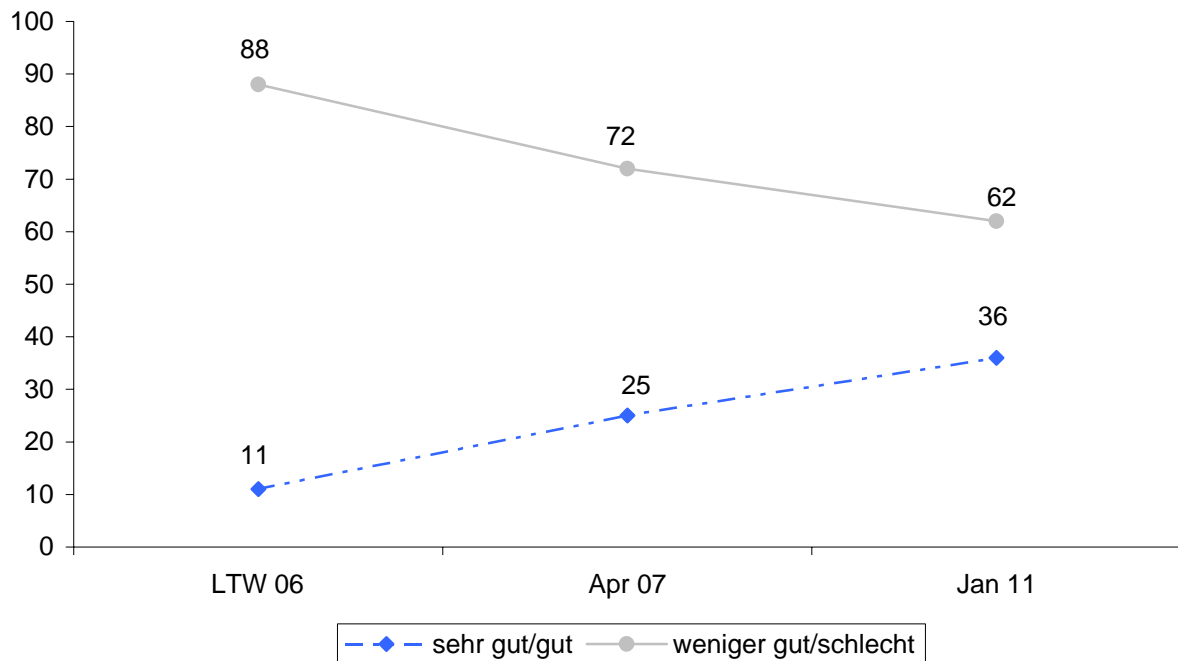

Fehlende Werte zu 100%: weiß nicht/keine Angabe

Quelle: Infratest dimap, Sachsen-AnhaltTREND Januar 2011

Gegenwärtige wirtschaftliche Lage in Sachsen-Anhalt/in Deutschland

Wie beurteilen Sie ganz allgemein die gegenwärtige wirtschaftliche Lage in Sachsen-Anhalt/in Deutschland? Ist sie Ihrer Meinung nach...?

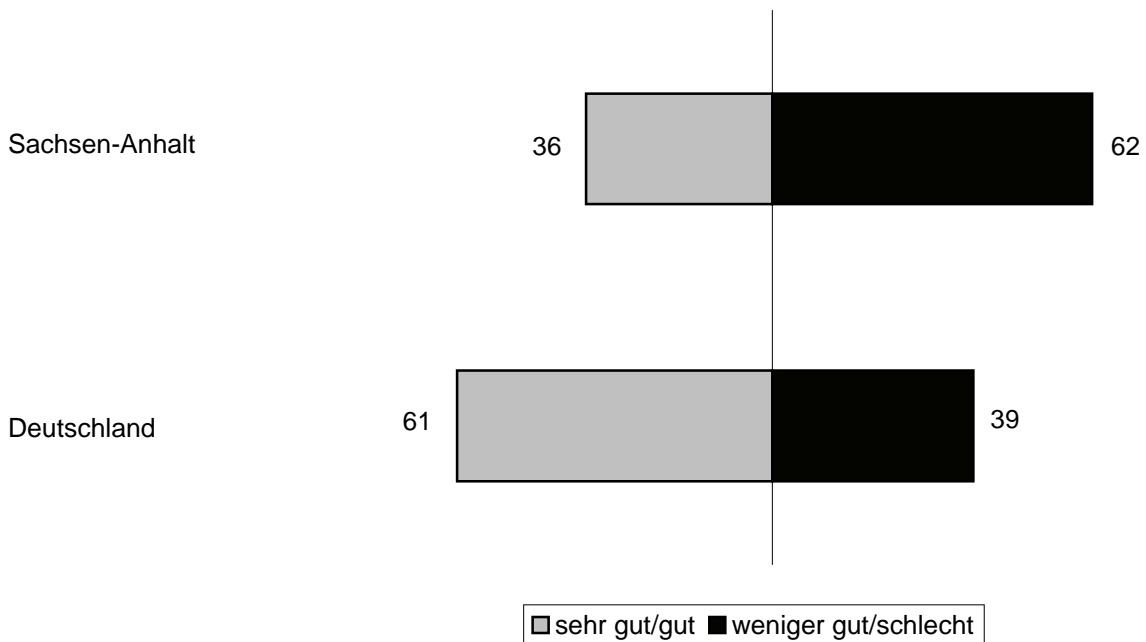

Fehlende Werte zu 100%: weiß nicht/keine Angabe

Quelle: Infratest dimap, Sachsen-AnhaltTREND Januar 2011 bzw. ARD-DeutschlandTREND Januar 2011

Veränderungen im Bereich "Soziale Gerechtigkeit"

Wenn Sie jetzt einmal an den Bereich "Soziale Gerechtigkeit" denken: Hat sich die Situation im Bereich "Soziale Gerechtigkeit" in den letzten 20 Jahren seit der Einheit verbessert, verschlechtert oder kaum verändert?

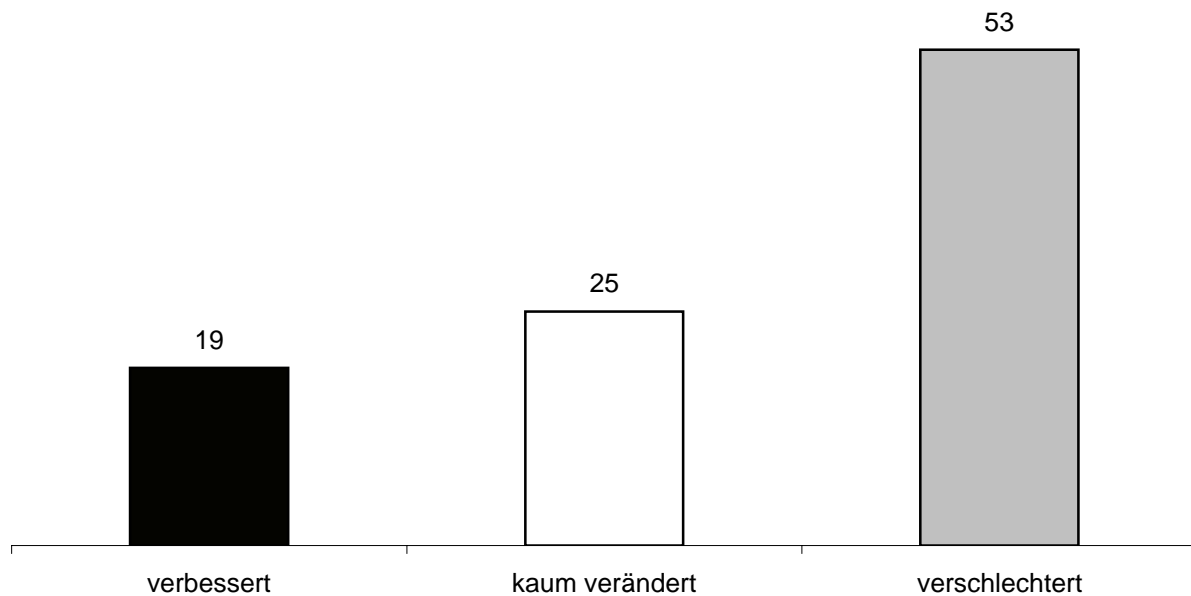

Weiß nicht/keine Angabe: 3

Quelle: Infratest dimap, Sachsen-AnhaltTREND September 2010

Kommunismus als Ziel von DIE LINKE: Parteianhänger

Im Landtag haben CDU, SPD und FDP nach Äußerungen aus den Reihen der Linkspartei kritisiert, dass versucht wurde, den Kommunismus als gesellschaftliche Alternative zur freiheitlich-demokratischen Grundordnung darzustellen. Was glauben Sie, ist die Entwicklung zu einer kommunistischen Gesellschaft auch ein politisches Ziel der Linken?

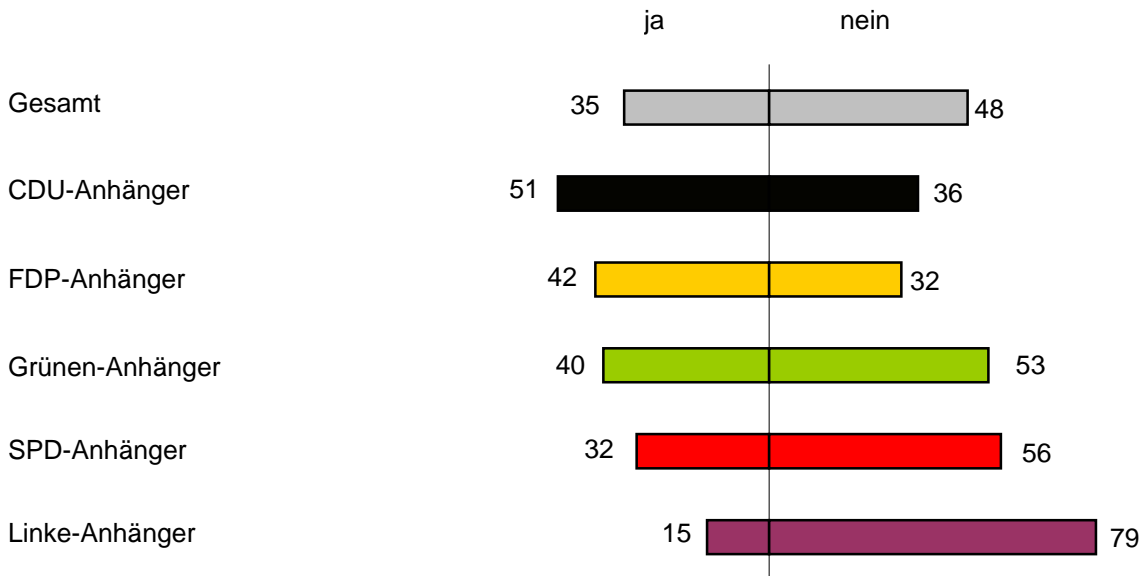

Fehlende Werte zu 100%: weiß nicht/keine Angabe

Quelle: Infratest dimap, Sachsen-AnhaltTREND Februar 2011

Potenzial der NPD

Können Sie sich prinzipiell vorstellen bei der Landtagswahl in Sachsen-Anhalt die NPD zu wählen? Würden Sie sagen...

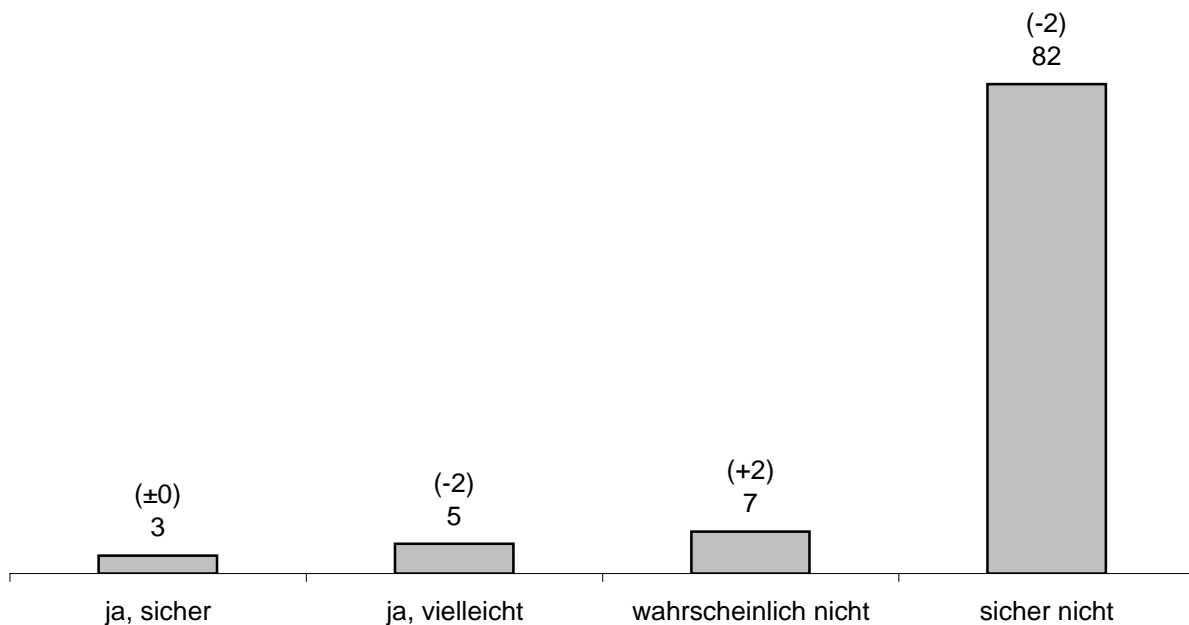

Angaben in Klammern: Vgl. zu Februar 2011; weiß nicht/keine Angabe: 3 (+2)

Quelle: Infratest dimap, Sachsen-AnhaltTREND März 2011

Interesse an Landtagswahl

Wie stark interessieren Sie sich für die bevorstehende Landtagswahl in Sachsen-Anhalt? Würden Sie sagen...

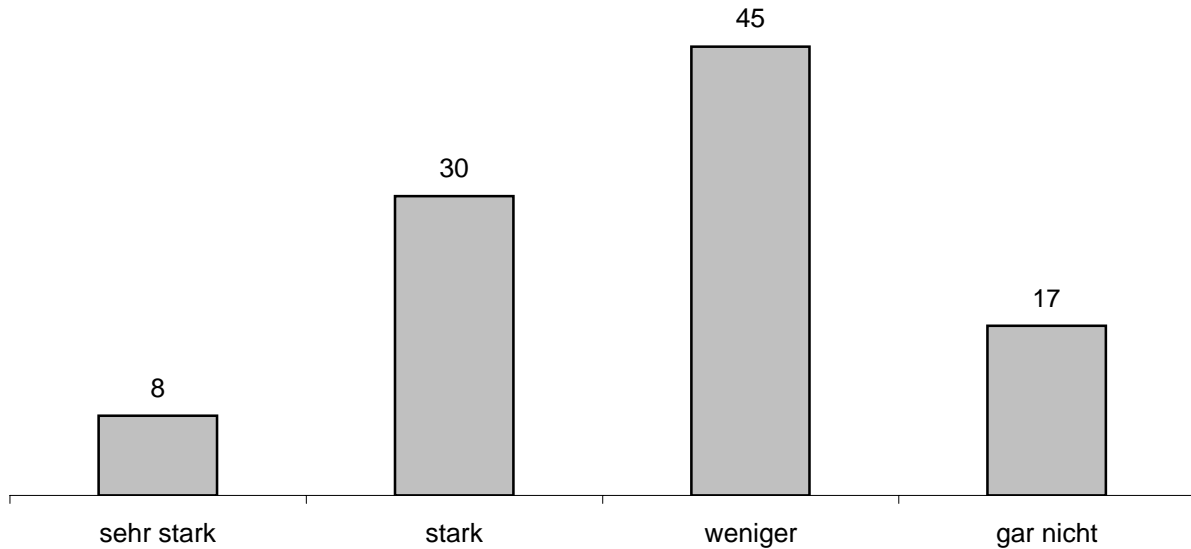

Weiß nicht/keine Angabe: 0

Quelle: Infratest dimap, Sachsen-AnhaltTREND Februar 2011

Interesse an der Landtagswahl

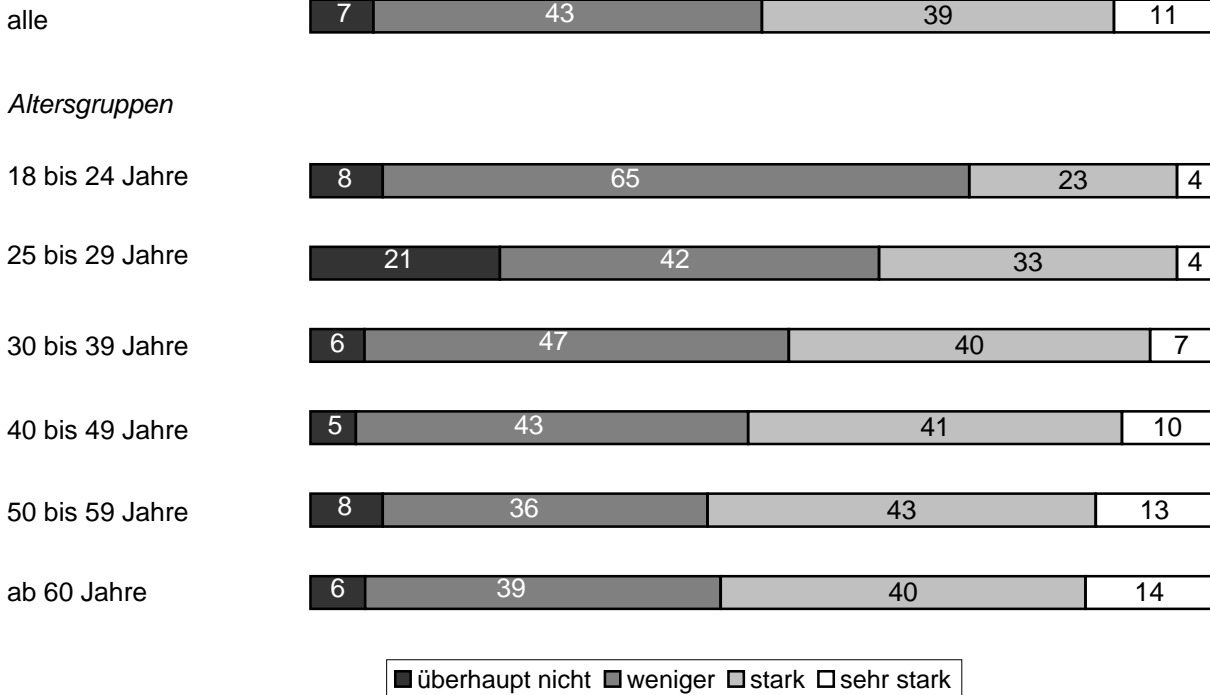

Quelle: Forschungsgruppe Wahlen: Politbarometer-Extra Sachsen-Anhalt, KW 10/2011

Erwartete Wahlbeteiligung

Bei der letzten Landtagswahl in Sachsen-Anhalt haben sich ja viele Bürger nicht beteiligt. Wenn Sie einmal an die Stimmung in Ihrer Familie und Ihrem Freundes- und Bekanntenkreis denken: Erwarten Sie da, dass die Wahlbeteiligung bei der bevorstehenden Landtagswahl am 20. März eher steigen oder eher sinken wird?

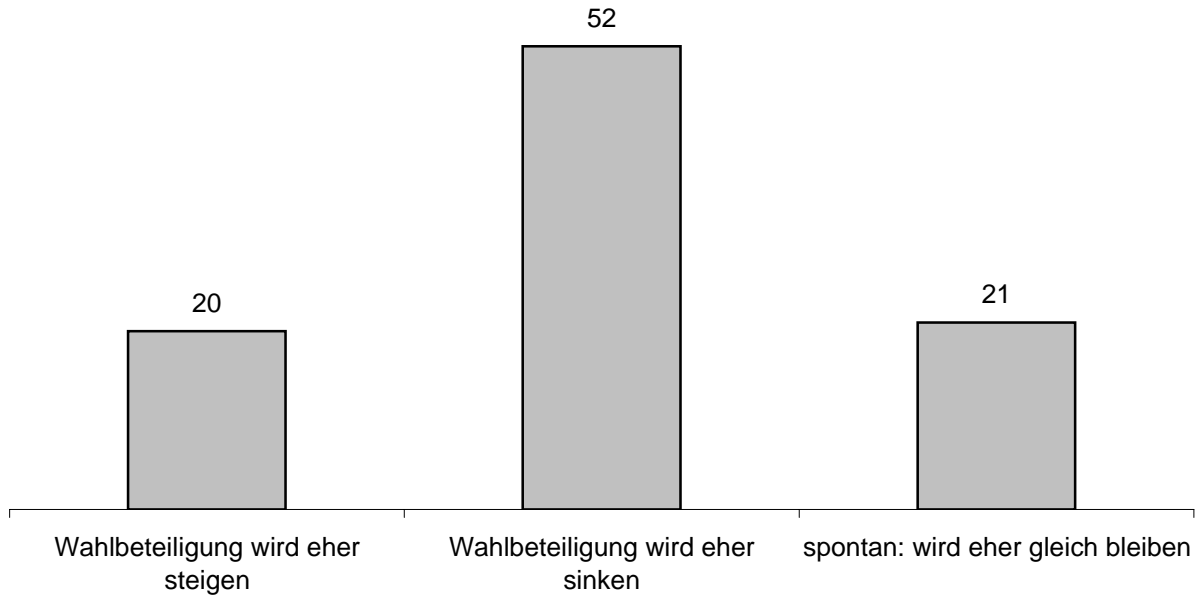

Weiß nicht/keine Angabe: 7

Quelle: Infratest dimap, Sachsen-AnhaltTREND März 2011

Wichtiger für die Wahlentscheidung: Politik im ...

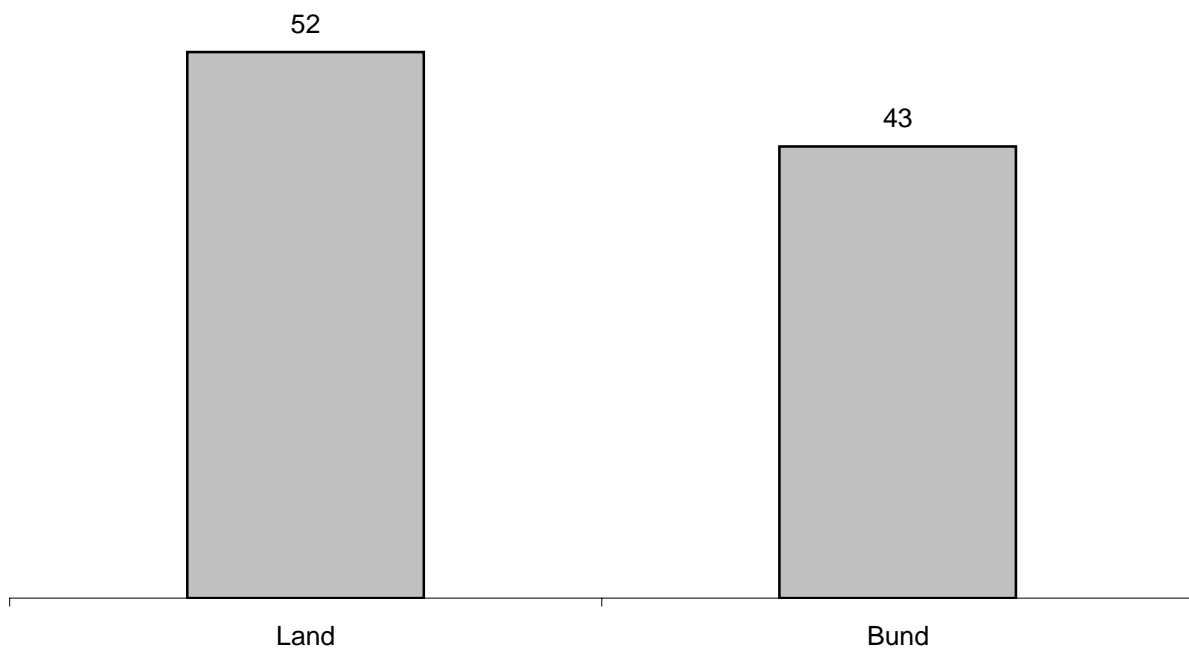



















































Quelle: Forschungsgruppe Wahlen: Landtagswahl in Sachsen-Anhalt 20.03.11 - Blitz







Gewählte Abgeordnete

Endgültiges Ergebnis



Name, Vorname	↓ Partei	Direkt im Wahlkreis		Über Landesliste - Listenplatz -
		Wahlkreis	%	
von Angern, Eva	DIE LINKE			11
Barth, Jürgen	SPD			15
Barthel, Kay	CDU	20	33,6	
Bergmann, Ralf	SPD			08
Bischoff, Norbert	SPD			03
Bönisch, Bernhard	CDU	38	32,7	
Bommersbach, Frank	CDU	35	37,2	
Borgwardt, Siegfried	CDU	25	37,8	
Born, Norbert	SPD			17
Dr. Brachmann, Ronald	SPD			13
Brakebusch, Gabriele	CDU	09	31,5	
Budde, Katrin	SPD			02
Bull, Birke	DIE LINKE			02
Bullerjahn, Jens	SPD	33	34,9	
Czapek, Arnd	CDU	43	27,6	
Czeke, Harry	DIE LINKE			16
Dr. Dalbert, Claudia	GRÜNE			01
Daldrup, Bernhard	CDU	15	35,9	
Dirlich, Sabine	DIE LINKE			15
Edler, Evelyn	DIE LINKE			19
Erben, Rüdiger	SPD			19
Erdmenger, Christoph	GRÜNE			02
Felke, Thomas	SPD			05
Feußner, Eva	CDU	42	31,5	
Fischer, Krimhild	SPD			07
Frederking, Dorothea	GRÜNE			05
Gallert, Wulf	DIE LINKE			01
Gebhardt, Stefan	DIE LINKE			14
Geisthardt, Ralf	CDU	07	37,9	
Gorr, Angela	CDU	16	36,0	
Graner, Matthias	SPD			20
Grimm-Benne, Petra	SPD			04
Grünert, Gerald	DIE LINKE			18
Gürth, Detlef	CDU	18	36,3	
Güssau, Hardy Peter	CDU	04	36,9	
Hampel, Nadine	SPD			22
Harms, Uwe	CDU	02	34,3	
Hartung, Herbert	CDU	28	32,5	
Dr. Haseloff, Reiner	CDU	27	39,9	
Henke, Guido	DIE LINKE			12
Herbst, Sören	GRÜNE			06
Höhn, Matthias	DIE LINKE			04
Hövelmann, Holger	SPD			11
Hoffmann, Frank	DIE LINKE			20
Hohmann, Monika	DIE LINKE			25
Hunger, Angelika	DIE LINKE			09
Keindorf, Thomas	CDU	39	30,7	
Dr. Klein, Angelika	DIE LINKE			05

Knöchel, Swen		DIE LINKE				27
Koch-Kupfer, Edwina		DIE LINKE				23
Dr. Köck, Uwe-Volkmar		DIE LINKE	36	33,3		
Prof. Dr. Kolb, Angela		SPD				09
Kolze, Jens		CDU	26	31,8		
Krause, Dietmar		CDU	23	32,4		
Krause, Hans-Jörg		DIE LINKE	01	31,7		
Kurze, Markus		CDU	06	36,6		
Lange, Hendrik		DIE LINKE				10
Latta, Franziska		GRÜNE				09
Leimbach, Thomas		CDU	32	31,6		
Lienau, Harry		CDU	45	29,9		
Loos, Uwe		DIE LINKE				24
Lüddemann, Cornelia		GRÜNE				03
Lüderitz, André		DIE LINKE				08
Mewes, Hans-Joachim		DIE LINKE	10	28,2		
Miesterfeldt, Gerhard		SPD				10
Mittendorf, Madeleine-Rita		SPD				23
Mormann, Ronald		SPD				21
Dr. Pähle, Katja		SPD				18
Dr. Paschke, Helga		DIE LINKE				03
Quade, Henriette		DIE LINKE				21
Radke, Detlef		CDU	05	37,6		
Reinecke, Corinna		SPD				12
Rogée, Edeltraud		DIE LINKE				13
Rosmeisl, Steffen		CDU	40	31,6		
Rothe, Bernward		SPD				24
Rotter, Peter		CDU	17	32,0		
Rotzsch, Nicole		CDU	41	36,7		
Scharf, Jürgen		CDU	11	30,9		
Dr. Schellenberger, Gunnar		CDU	19	34,4		
Scheurell, Frank		CDU	24	41,7		
Schindler, Silke		SPD				14
Schröder, André		CDU	31	33,4		
Schulz, Nico		CDU	03	41,8		
Schwenke, Wigbert		CDU	12	31,6		
Dr. Späthe, Verena		SPD				16
Stahlknecht, Holger		CDU	08	42,4		
Steinecke, Dieter		CDU	13	33,5		
Steppuhn, Andreas		SPD				06
Striegel, Sebastian		GRÜNE				04
Sturm, Daniel		CDU	44	39,2		
Take, Brigitte		CDU	22	32,6		
Dr. Thiel, Frank		DIE LINKE				06
Thomas, Ulrich		CDU	30	37,7		
Tiedge, Gudrun		DIE LINKE				07
Tögel, Tilman		SPD				25
Tullner, Marco		CDU	37	31,1		
Wagner, Jan		DIE LINKE				26
Wanzek, Patrick		SPD				26

Weigelt, Jürgen		CDU	21	35,4	
Wehrich, Dietmar		GRÜNE			08
Weiß, Frauke		CDU	14	37,7	
Wicke-Scheil, Verena		GRÜNE			07
Wunschinski, Ralf		CDU	34	35,8	
Zimmer, Lars-Jörn		CDU	29	37,7	
Zoschke, Dagmar		DIE LINKE			17

Aktualisierung: 30.03.2011

[Auf einen Blick](#) ▪
 [Daten & Fakten](#) ▪
 [Shop & Downloads](#) ▪
 [Veröffentlichungen](#)
[Datenerhebungen](#) ▪
 [Wir über uns](#) ▪
 [Links](#)



Copyright © 2000 - 2011
Statistisches Landesamt Sachsen-Anhalt

info@stala.mi.sachsen-anhalt.de