KONRAD ADENAUER STIFTUNG

Die Konrad-Adenauer-Stiftung in Zahlen

www.kas.de

Deutschland
Das nächste Kapitel

Deutschland.
Das nächste Kapitel

Deutschland. Das nächste Kapitel

- Tag der Konrad-Adenauer-Stiftung 2018 & 2019 in Berlin zu „Deutschland. Das nächste Kapitel“
- Task Force zu „Deutschland. Das nächste Kapitel“ im Rahmen des Perspektivprozesses der Konrad-Adenauer-Stiftung
- Magazin „Deutschland. Das nächste Kapitel“, darin Artikel zu Künstlicher Intelligenz und Europa
- Bonner Rede zur Demokratie zu Artikel 23 Grundgesetz

Künstliche Intelligenz

- Gastbeitrag „Künstliche und menschliche Intelligenz“ von Prof. Dr. Norbert Lammert in der FAZ
- Themenschwerpunkt „Künstliche Intelligenz“ in Veranstaltungen der Politischen Bildungsforen und Regionalbüros im 2. Halbjahr 2018
- 8 Aufbau- und Kompaktseminare für Stipendiatinnen und Stipendiaten zum Thema „Künstliche Intelligenz“ u. a. in Berlin, Leipzig und Bonn
- 2 forum digital zu „Künstlicher Intelligenz, Ethik und Robotik”
- Veranstaltungsreihe mit internationalen Experten „Internationaler Digital-Dialog über Künstliche Intelligenz und die Zukunft der Arbeit“
- 3 Studien „Künstliche Intelligenz“: Vergleich nationaler Strategien zur Förderung von Künstlicher Intelligenz – Teil 1; Teil 2; Teil 3: Bewertung der deutschen KI-Strategie
- KAS-Taschenbuch „Digitale Gesellschaft. Gestaltungsräume“
- 5 Analysen & Argumente zu „Künstlicher Intelligenz” und „Robotik”
- KAS-Grafik des Monats „Roboterdichte”
- Infoflip „Künstliche Intelligenz. Häufig gestellte Fragen“
- 2 kurzum zu „Künstlicher Intelligenz”
- 2 Monitore zu „Künstlicher Intelligenz” und „Robotik”
- Internetportal MESCHMASCH mit Informationen zu „Künstlicher Intelligenz“

Europa

- „Europa-Rede“ mit dem Präsident des Europäischen Gerichtshofes, Prof. Dr. Koen Lenaerts, in Berlin
- F.A.Z.-KAS-Debatte zu „Angriff auf Europa? – Die Europawahlen 2019“ in Mainz und Wiesbaden
- 15 Aufbau- und Kompaktseminare für Stipendiatinnen und Stipendiaten zu „Europa“ u. a. in Brüssel, Belfast, Riga und Cambridge
- Bundesweit 40 Europa-Dialoge der Politischen Bildungsforen und Regionalbüros im 1. Quartal 2019
- Vortragsveranstaltung „Unser Europa – Sicherheit, Frieden und Wohlstand in einer Welt im Wandel” mit der CDU-Vorsitzenden Annegret Kramp-Karrenbauer und EVP-Fraktionschef Manfred Weber MdEP in Brüssel
- „III. Europa-Konferenz“ in Cadenabbia
- Expertengespräch „Europapolitische Herausforderungen in Italien“ in Rom
- Europa-Ausstellung zu „Deine Stimme zählt“
- Regelmäßiges „EVP-Parteienbarometer Europa“
- Publikation „Europawahlen, Europaparteien und die Europäische Volkspartei“
- 2 Analysen & Argumente zu „Europa und europäische Parteienkompetenz sowie der Idee eines Europäischen Sicherheitsrates”
- Informationspapiere zu den „Neuen politischen Bewegungen in Europa”
- Politische Meinung „Europa“
- Zwei Arbeitspapiere zum „EU-Haushalt” und zum „Europäischen Währungsfond”
- Parteienmonitor aktuell „Die Wahl zum Europäischen Parlament 2019, Positionen der Parteien“

30 Jahre Mauerfall

- Fachtagungen und Expertengespräche zu „30 Jahre Mauerfall“ in Polen, Ungarn, Frankreich, USA, Russland, Peru, Chile, Argentinien, Venezuela, Litauen, Lettland, Südafrika u. a.
- Aufbau- und Kompaktseminare „30 Jahre Friedliche Revolution“ in Berlin und Leipzig
- Jugendpolitiktag „30 Jahre friedliche Revolution“ in Teistungen/Eichsfeld
- Fachkonferenz „Die Bürgerrechtsbewegung in der DDR und die CDU-Ost / CDU-West“ in Berlin
- Bonner Forum zur Einheit. Deutschland und Europa
- Fachkonferenz „Umbruch 1989“ in Leipzig
- Bundesweit 74 Expertengespräche, Foren, Konferenzen, Filmvorführungen, Lesungen, Studienfahrten, Schulveranstaltungen „30 Jahre Mauerfall“ in den Politischen Bildungsforen und Regionalbüros
- Online-Portal und Ausstellung „DDR-Mythos und Wirklichkeit“
- Videobook „Umbruch von 1989 in Europa“
- Portal „Geschichte der CDU“, Informationen zu den wichtigen Ereignissen und Terminen
- Publikation in 6. Auflage „Was war die Stasi?

Erfolgreiche Publikationsformate

Analysen & Argumente
(bis zum 1.4.2019)

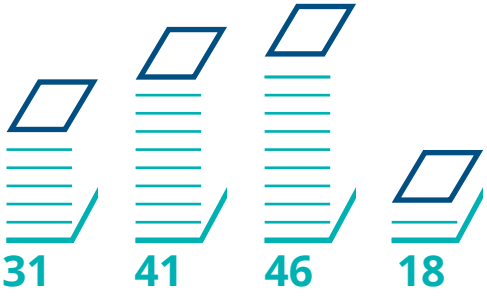

2016 2017 2018 2019

kurzum / in short / en bref
(bis zum 1.4.2019)

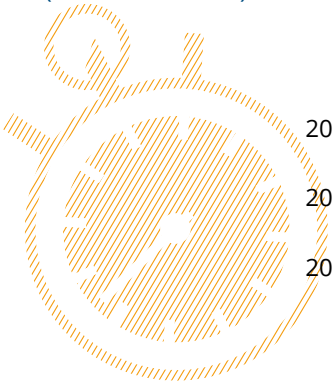

2019	4
2018	32
2017	12

Auflagenstärkste Publikation des Jahres

Infoflip „Agenda 2030“

4 Sprachversionen **50.000** Exemplare

Auslandsinformationen (Ai)

Printausgaben pro Ausgabe:

2018	**10.000**
2017	**10.000**
2016	**7.500**

Klickzahlen pro Ausgabe:

2018	**Ø 11.519**
2017	**Ø 4.634**
2016	**Ø 4.019**

Die Politische Meinung

2018
920 Seiten mit **174** Artikeln von **153** AutorInnen

2018
Sonderheft
„Helmut Kohl – Für Deutschland. Für Europa.“,
Auflage von
10.000 Exemplaren

Mai 2019
555. Ausgabe mit dem
Thema „Ordnung – gut verfasst?“

Social Media Aktivitäten / Presse / Medien

Die Zahlen beziehen sich auf 2018.

Twitter
(Follower weltweit)

2019	35.396
2018	36.470
2017	10.100

Facebook
(Follower weltweit)

2019	374.058
2018	338.936
2017	44.464

Instagram
(Follower weltweit)

2019	15.441

Presseaktivitäten

(1.7.2018 – 1.4.2019)

Interviews

152

Namensartikel

42

Deutscher Lokaljournalistenpreis

verliehen seit 1980

343 ausgezeichnete Zeitungen

Publikationen und Webseiten der JONA

- 30 Prozent Hoffnung (Multimedia-Seminar in Albanien)
- Pop up – Wie mit Parolen Politik gemacht wird (Themenakademie Print in Leipzig)
  www.jonamag.de
- H2O (Multimedia-Seminar in Marokko)
  www.jonamag.de
- Menschenskinder (Multimedia-Seminar in Potsdam)
  www.jonamag.de
- GrenzErfahrungen (Medienwerkstatt in Straßburg)
  www.strassburg2018.wordpress.com

Konrad Adenauer im Adenauer-Lab

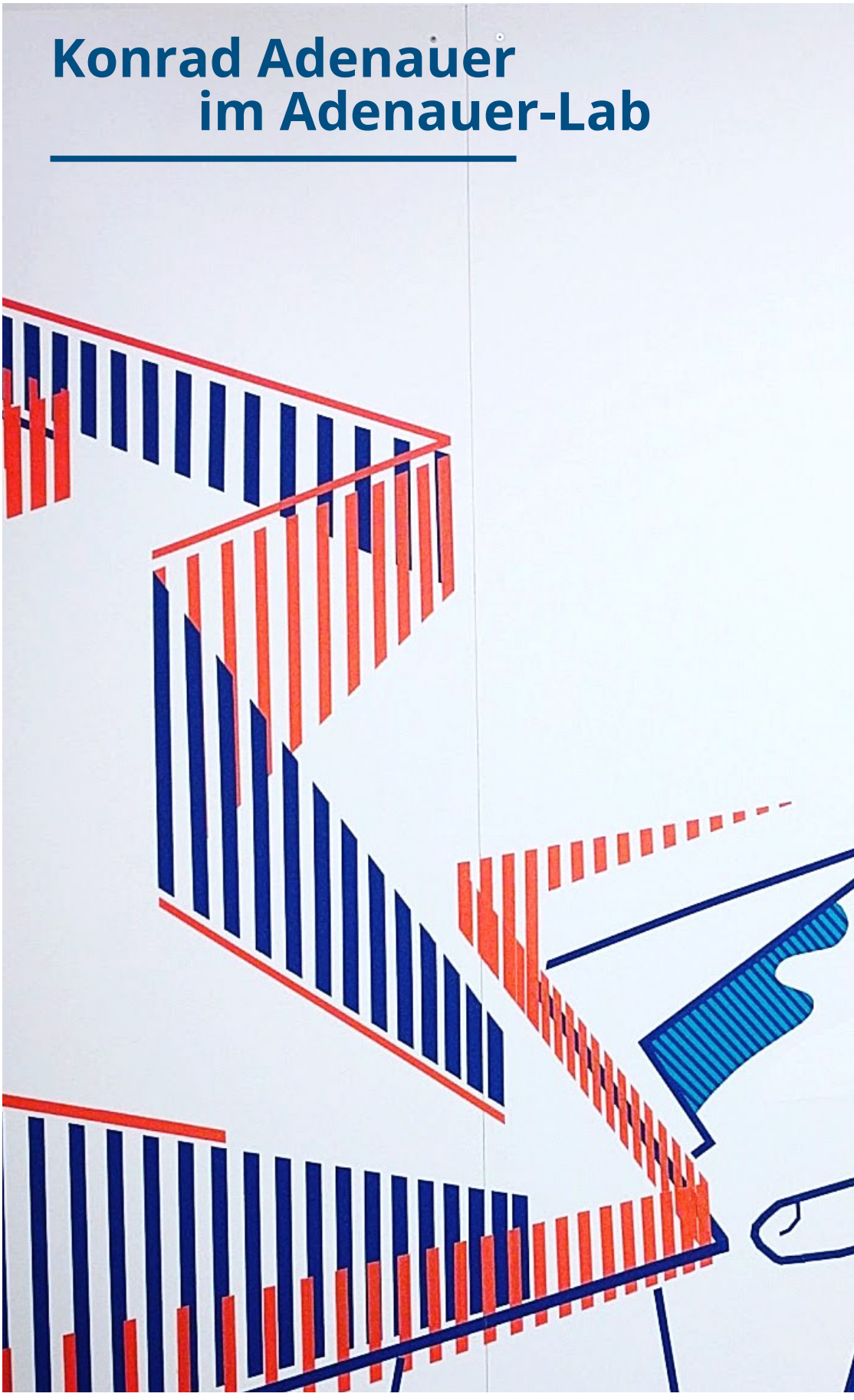

Personal im In- und Ausland

Personal Inland
inkl. Azubis, Sonderurlaub, Elternzeit

584

364 davon Frauen

220 davon Männer

In den Politischen Bildungsforen:
62

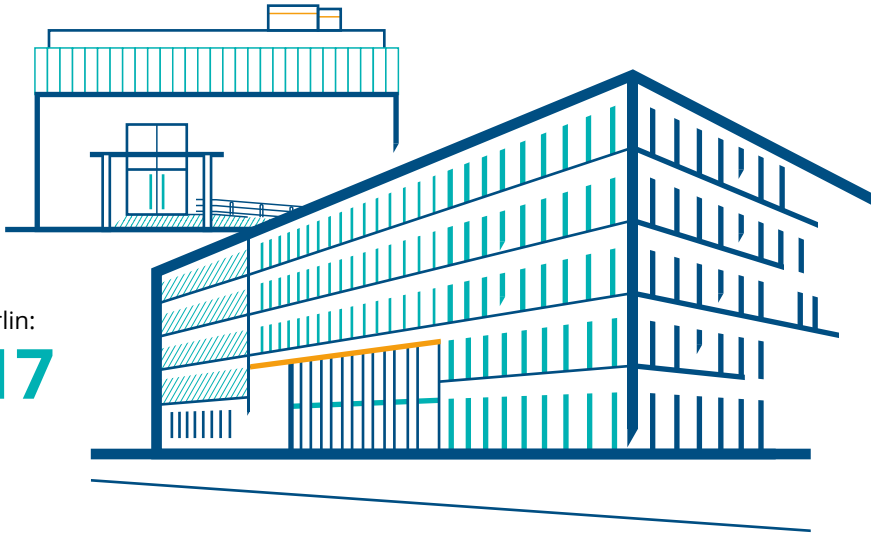

In Berlin:
417

In Sankt Augustin:
105

Personal im In- und Ausland

Durchschnittsalter Inland:

45,01
Jahre

Durchschnittliche Betriebszugehörigkeit:

11,08
Jahre

Personal Ausland

entsandte MitarbeiterInnen **99**

davon
11
Trainees

in Vorbereitung **11**

davon
4
Trainees

27
Frauen

83
Männer

Ortskräfte

731

Leitbildprozess

1 Leitbild
8 Workshops mit **224** MitarbeiterInnen
243 digitale Kommentierungen
durch 237 MitarbeiterInnen aus 46 Ländern

Begabtenförderung und Kultur

StipendiatInnen (2018)

3.480

AltstipendiatInnen (seit 1965)

14.450

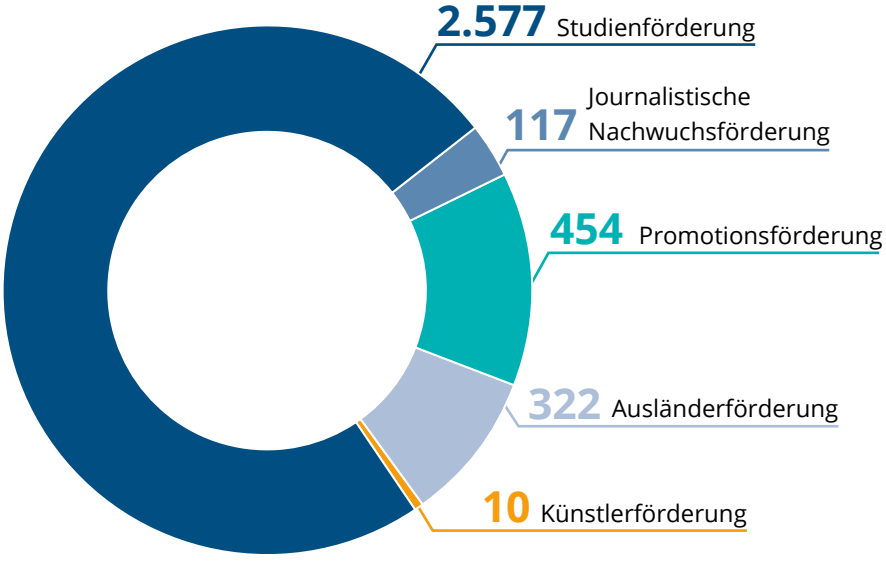

Kultur

16 Veranstaltungen

2034 Teilnehmende

Thematische Netzwerke der AltstipendiatInnen

China – Nahost – Osteuropa – Afrika – Sicherheitspolitik
Gründer – Unternehmer – **Social Entrepreneurship**
Energie – Immobilienwirtschaft – Personal – Medien – Frauen
Gesundheit – Verwaltung und Politik Berlin – Bildung / Schule
Bigband – Chor-Orchester – **Mentoring für StipendiatInnen**
Mentoring für AltstipendiatInnen – Cadenabbia Akademie (Alumni 60+)

Europäische und Internationale Zusammenarbeit

Büros weltweit 107

(Stand 1.4.2019)

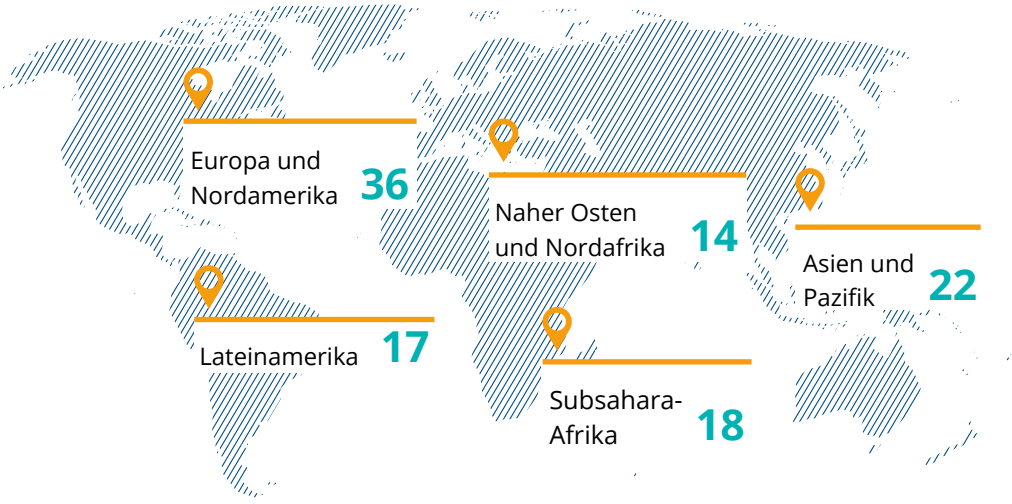

Veranstaltungen und Teilnehmende

(weltweit)

Zeitraum	Veranstaltungen	Teilnehmende	Länder
1.1.2018 – 31.12.2018	5.428	553.718	126

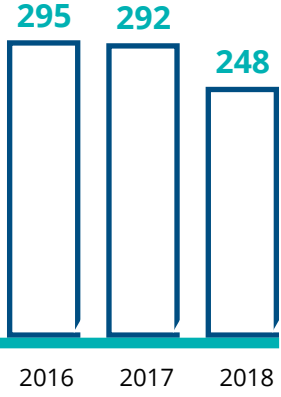

Länderberichte auf kas.de

Politik und Beratung

75 Publikationen

37 ExpertInnengespräche

38 Veranstaltungen

Einschätzung der Zukunft

(nach Parteipräferenz)

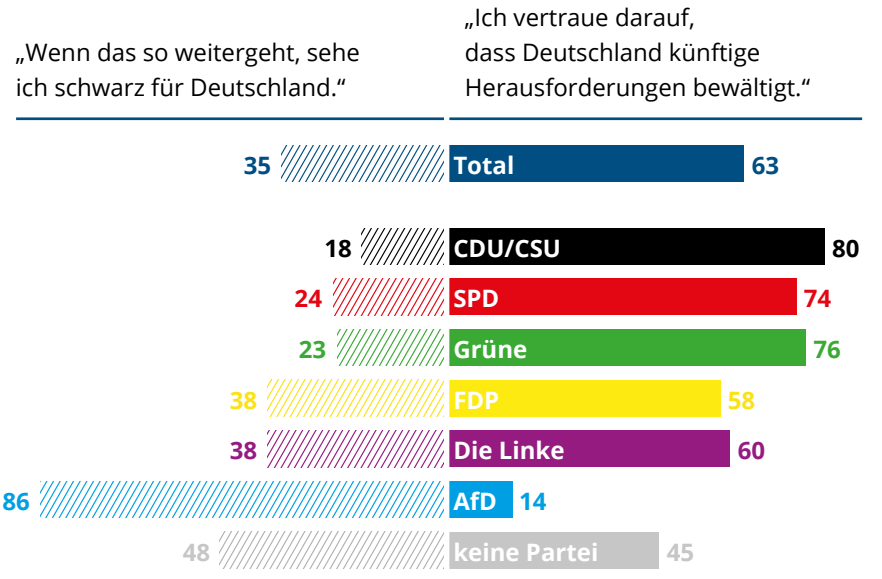

Dargestellt: Zustimmung in Prozent; Frage: Welcher dieser beiden Aussagen stimmen Sie eher zu?
Basis: 5.585 Befragte / Angaben in Prozent / Zu 100 % fehlend: weiß nicht, keine Angabe

Forschungs- und Beratungsthemen

Ethik und Künstliche Intelligenz – Emotionen und Wahlverhalten Herausforderungen für das Verfassungsrecht – Sozialethik – Imamausbildung – Antisemitismus – **Sprach- und Streitkultur** – Frauenwahlrecht – Hochschulmedizin – Genomsequenzierung – Arbeit einspunktnull **Soziale Marktwirtschaft** – Digitalisierung – Open Data – Religion

Politische Bildung

1.720 Veranstaltungen

390 Veranstaltungsorte

118.977 Teilnehmende

Bundesweite Themenwochen

	VA	Teilnehmende
Europa-Dialoge (Februar bis April 2019)	33	2.782
DenkTag anlässlich des Gedenktages für die Opfer des Nationalsozialismus (im Umfeld des 27. Januar)	48	5.300
Föderalismus (November 2018)	21	2.150
Jugendpolitiktage	10	1.017

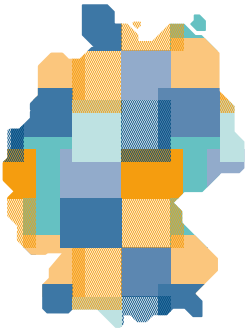

Lokale Presseberichte

422 über die Aktivitäten der Politischen Bildungsforen und Regionalbüros

PopUpLab „Zum Adenauer“ in Berlin-Mitte

(12.11.2018 – 13.12.2018)

- Innovative Veranstaltungsformate
- Themen orientiert am Leitmotiv „Deutschland. Das nächste Kapitel“

53 Veranstaltungen, **1.200** Teilnehmende, davon 40 % Erstteilnehmende

Wissenschaftliche Dienste
Archiv für Christlich-Demokratische Politik

Fotografien
im Bildarchiv

300.000

davon
neu digitalisiert:t
15.000

Plakate

23.000

davon
digitalisiert: **19.500 = 84,8 %**

Findmittel

1.325

davon
online: **320**

Laufende Meter Archivgut
im Schriftgutarchiv

17.612

e-Books
in der digitalen Bibliothek

22.049

Neue KAS-Publikationen
in der Bibliothek

2018
495

www.konrad-adenauer.de
(1.1.2018 – 31.12.2018)

Besucher auf dem Portal:
274.362

Impressum

Herausgeberin
Konrad-Adenauer-Stiftung e. V., Sankt Augustin / Berlin 2019

Redaktion
Uta Hellweg,
Hauptabteilung Kommunikation,
Interne Kommunikation und Netzwerke

Sofern nicht anders ausgewiesen, beziehen sich die Zahlen auf den Zeitraum 1.7.2018 – 1.5.2019. Beziehen sich die Zahlen auf einen Stichtag, so ist dies der 1.4.2019.

Gestaltung und Satz
yellow too Pasiek Horntrich GbR

Druck
Die Printausgabe wurde bei der Druckerei Kern GmbH, Bexbach, klimaneutral produziert und auf FSC-zertifiziertem Papier gedruckt.
Printed in Germany.

Foto
Konrad-Adenauer-Stiftung

Copyright
Das Werk ist in allen seinen Teilen urheberrechtlich geschützt. Jede Verwertung ist ohne Zustimmung der Konrad-Adenauer-Stiftung e. V. unzulässig. Das gilt insbesondere für Vervielfältigungen, Übersetzungen, Mikroverfilmungen und die Einspeicherung in und Verarbeitung durch elektronische Systeme.

Konrad-Adenauer-Stiftung e. V.