



CONVIVIR EN **DIVERSIDAD**

impacta

◆ —————

migraciones



Departamento
de Extranjería
y Migración
Ministerio del Interior
y Seguridad Pública

en alianza con:

Laboratorio
de Gobierno

www.impactamigraciones.cl

¿Qué problema queremos abordar?

El crecimiento de la población migrante en Chile se ha convertido en un fenómeno difícil de no ver; en cada ciudad, pueblo y localidad viven migrantes provenientes desde diversos lugares del mundo, sobre todo Latinoamérica y el Caribe.

Durante años, la migración en Chile no se abordó como un tema relevante para las políticas públicas. Pero la última oleada inmigrante ha calado hondo en nuestra sociedad, de manera que se ha transformado en un tema ineludible para el Estado y que abarca ámbitos como la educación, la vivienda, la salud, la previsión, etc.

Chile se ha transformado en un polo de atracción para los miles de migrantes que año a año ingresan al país con una sola esperanza; **un futuro mejor que el que les ofrecen sus propios países.**

Ahora la pregunta que cabe hacerse es **cómo fortalecemos las políticas migratorias en un contexto de crecimiento importante de la población extranjera.**



Las estimaciones del Departamento de Extranjería y Migración del Ministerio del Interior y Seguridad Pública muestran un aumento explosivo de los migrantes en Chile.

2014: 410.998 habitantes extranjeros
2017: 1.119.267 migrantes en Chile.

¿Cuáles son los principales problemas a los que se ve enfrentada la población migrante cuando llega a Chile?

- La falta de información con respecto a sus derechos y deberes y a los servicios que prestan el Estado u otras organizaciones.
- Una ley e institucionalidad que no responde a las necesidades y realidades actuales, que necesita ser actualizada y modernizada.
- Discriminación, limitantes de idioma, barreras para encontrar o mantener sus trabajos y desarrollar proyectos o emprendimientos, además de la integración cultural, educativa, entre otros

Impacta

CONCURSO ABIERTO DE INNOVACIÓN PÚBLICA

Impacta es el programa de Concursos Abiertos de Innovación Pública del Gobierno de Chile, llevado adelante por el Laboratorio de Gobierno. A través de este programa queremos atraer e incentivar a los talentos que están fuera del Estado, invitándolos a que se involucren en desafíos públicos complejos con nuevas ideas, tecnologías, productos o servicios.

IMPACTA:

ABRE

el Estado al talento privado con un desafío público prioritario.

ACTIVA

un ecosistema diverso de emprendedores chilenos y extranjeros con ideas innovadoras.

INCUBA

soluciones y las transforma en prototipos con sus modelos de negocio validados.

TRANSFORMA

en política pública del Gobierno las mejores soluciones que se ajustan a la realidad y restricciones de la problemática planteada.

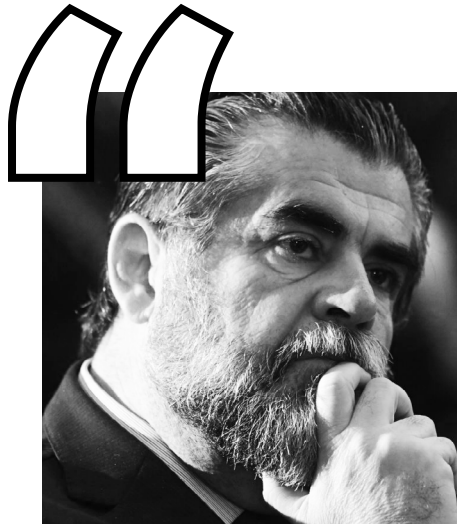

"Cómo Subsecretaría del Interior valoramos las iniciativas de innovación pública que permiten dar una mirada distinta para resolver problemas ciudadanos, ya que convocan a toda la sociedad y en especial a innovadores públicos".

Rodrigo Ubilla,
Subsecretario del Interior.

"El tener la oportunidad de realizar un concurso internacional de innovación publica nos permite potenciar nuestra área de convivencia y mejorar la calidad de vida de los migrantes, que es nuestro fin como institución. Esperamos que los proyectos y pilotos realizados puedan ser implementados a nivel nacional y generar un impacto transformador en la sociedad chilena".

Álvaro Bellolio,
Director Departamento de Extranjería y Migraciones.

"Un Estado moderno es el que pone a las personas como el centro de sus preocupaciones y del diseño de sus políticas públicas; el Laboratorio de Gobierno, dentro de sus desafíos y objetivos, tiene la responsabilidad de actuar como un conector entre la ciudadanía, los servidores públicos, las autoridades y las instituciones para la creación de nuevos servicios, mediante el desarrollo, la facilitación y la promoción de los procesos de innovación dentro del Estado".

Roman Yosif,
Director Ejecutivo Laboratorio de Gobierno.



Departamento de Extranjería y Migraciones + Laboratorio de Gobierno: Ideas innovadoras para una mejor convivencia

Si bien el nuevo proyecto de Ley de migración considera elementos que aportan al proceso de integración, surge la oportunidad de generar o potenciar otras soluciones. Desde el Departamento de Extranjería y Migración, a través del Área de Convivencia y Territorio, surge la necesidad de **apoyar la creación de iniciativas que promuevan una mejor convivencia que provengan desde la misma ciudadanía y sus organizaciones.**

De esta forma, **se visualiza un espacio de colaboración junto a el Laboratorio de Gobierno,** el cual

se traduce en la realización de un concurso de innovación abierta de la institución.

En consecutivas reuniones de exploración con el Departamento de Extranjería y Migración del Ministerio de Interior y Seguridad Pública, facilitadas por el Laboratorio de Gobierno, **se buscó definir los problemas que enfrenta la persona migrante en Chile y que potencialmente puedan abrirse a la ciudadanía a través de una convocatoria de innovación abierta.**



en alianza con:
Laboratorio de Gobierno



Los Desafíos

Departamento de Extranjería y Migraciones en conjunto con el Laboratorio de Gobierno, te invitan a resolver uno de los dos desafíos prioritarios para la actual política pública en migración.

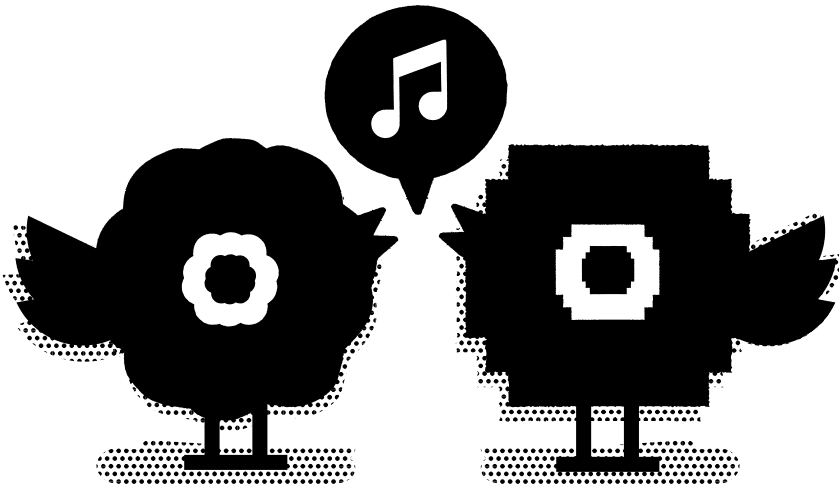

DESAFÍO **ENCUENTRO**

CONVIVIR EN DIVERSIDAD
impacta
migraciones

Potenciamos instancias de encuentro para conocernos, respetarnos y valorarnos.

Creemos espacios de encuentro para evitar la discriminación, la distancia y el desconocimiento entre culturas.

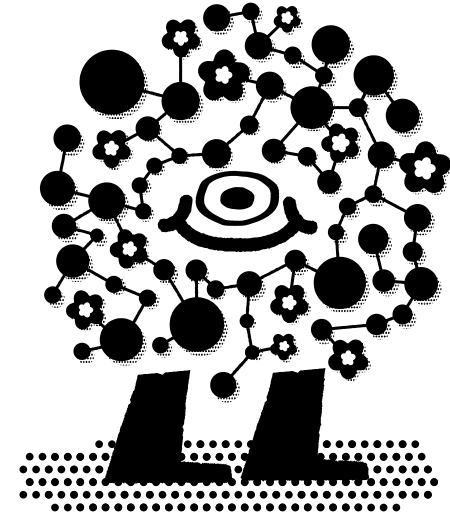

DESAFÍO **REDES**

CONVIVIR EN DIVERSIDAD
impacta
migraciones

Articulamos redes y canales de información para que las comunidades, grupos y personas migrantes accedan a sus derechos, servicios y oportunidades.

Promovamos el apoyo, tanto público como privado a los migrantes ya establecidos y los recién llegados.

¿POR QUÉ PARTIR? ¿PAR?

Las migraciones son un fenómeno social. La aparición de un "otro" nos pone como sociedad en un continuo que debe ser permanentemente abordado, ya que estas nuevas problemáticas asociadas a la convivencia y el ideal de interculturalidad representan una oportunidad de mejora para todos; modifica nuestro tejido social, intensifican el intercambio cultural y como tal, requieren nuevos consensos.

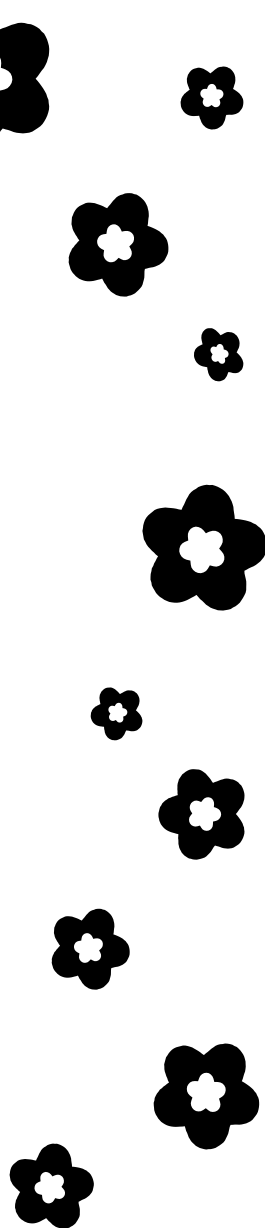

Financiaremos ideas que:



Promuevan y articulen redes y canales de información que permitan a los migrantes y a sus comunidades acceder a derechos, servicios y oportunidades tanto públicas como privadas.



Incentiven el compromiso con la convivencia en el territorio común en el que habitan.



Sean escalables y replicables en otros territorios del país y que tengan incorporada la mirada del usuario como algo central.



Generen un valor público, involucrando a las comunidades locales, tanto a nivel de articulación y generación de capital social, como a nivel de mejora de la infraestructura pública, con foco en temas de migración en Chile



¿De qué tratan las soluciones ganadoras de anteriores Impacta?

DART

Proyecto de inteligencia artificial para la prevención de la ceguera, fue uno de los ganadores de la convocatoria Impacta Salud, realizada en 2015. Tras un exitoso paso por el Bootcamp y un proceso de pilotaje, hoy DART es una de las soluciones que ya está implementada en el sistema de salud pública, lo cual permitirá ahorrar un 50% del PIB destinado a la retinopatía diabética.



MPZero

Proyecto ganador del Impacta Energía (2016). Está en línea con la Estrategia Nacional de Energía para cambiar las casi 121 mil estufas a leña en todo el país, lo cual tiene un costo de 60 mil millones de pesos. Con esta misma inversión se puede instalar MPZero en casi un millón de viviendas, reduciendo en cada una de ellas un 90% la emisión del material particulado.



Al Colegio Seguro

Ganador Impacta Seguridad (2017). Es un conjunto de metodologías y herramientas que permiten el desarrollo de estrategias para disminuir la sensación de inseguridad en los escolares. Esto se logra a través del diseño colaborativo entre niños, niñas, padres, profesores, vecinos y autoridades comunales. El coordinar este apoyo con autoridades locales permite permear las necesidades de los vecinos a instancias superiores, las cuales pueden convertirse en políticas públicas.



Calendario

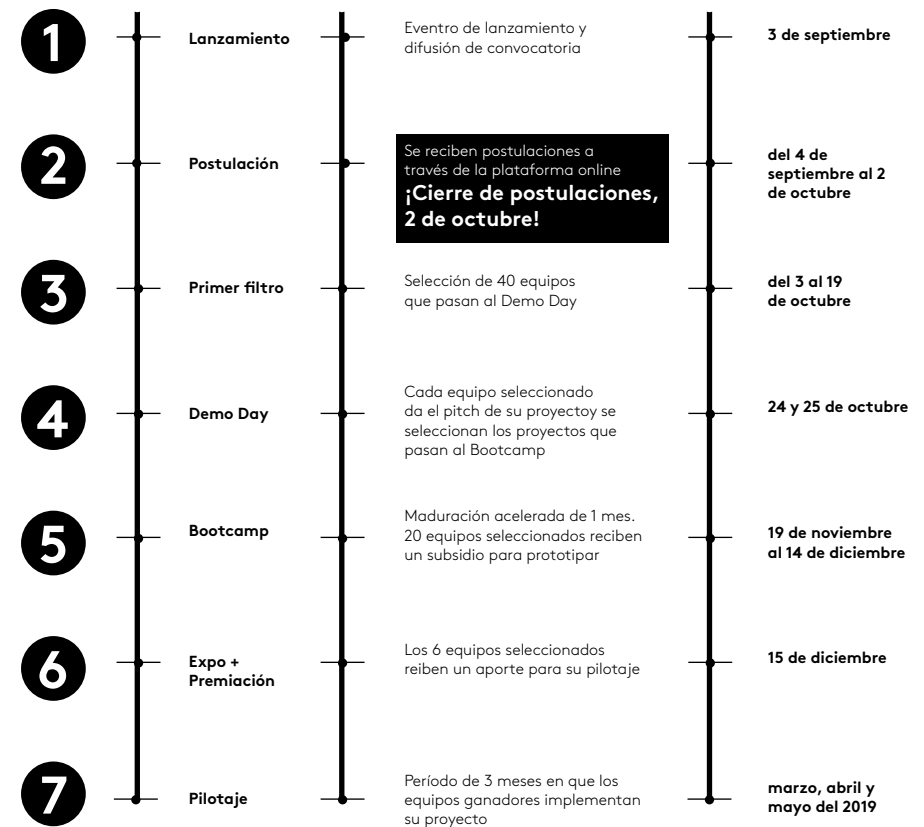

Comunas de implementación de pilotos

La implementación del proceso de co-creación de las propuestas será ejecutado durante las fases del Bootcamp y el Pilotaje de forma conjunta con la ciudadanía y autoridades locales, dentro de un territorio definido por el Laboratorio de Gobierno y el Departamento de Extranjería y Migración en una de las siguientes comunas:

Calama, Linares, San Antonio, Santiago, Renca y Quilicura.

Crterios de evaluación

PRIMER FILTRO



IDEA DE SOLUCIÓN
60%

Elementos asociados al proyecto como su calidad técnica, su coherencia con el desafío, su grado de innovación pública, y el grado de impacto que genera en personas y comunidades.

Calidad técnica (25%)

La postulación detalla claramente en qué consiste la solución y cómo se llevaría a cabo incorporando evidencia robusta sobre las necesidades y aspiraciones de beneficiarios y/o usuarios finales. Se justifica adecuadamente por qué la propuesta metodológica sería la más pertinente para abordar la idea.

Coherencia con el desafío (25%)

La solución propuesta es completamente coherente con la temática y con el desafío al que postula, ya que permite abordar el problema planteado en las bases.

Innovación pública (25%)

La propuesta presenta una nueva forma de ver el problema o hace interactuar los elementos de la solución de una forma completamente innovadora y disruptiva en el marco de la colaboración público-privada.

Impacto público (25%)

La propuesta y el equipo demuestra la capacidad de alcanzar los resultados esperados al finalizar el pilotaje (declarados en el brief del concurso para cada desafío) y en el caso de implementarse en un largo plazo, el impacto declarado del proyecto en la postulación sería significativo, relevante, alcanzable y medible en un territorio determinado.



EQUIPO
15%

Se medirá el grado de compromiso del equipo con el desarrollo de su proyecto. Se realizará una proyección de su futuro desempeño a partir de la conformación del equipo, evaluando su experiencia y conocimientos en el área, su experiencia de innovación y la variedad de perfiles de sus miembros.

Compromiso (20%)

Es posible visibilizar un alto nivel de compromiso del equipo con la iniciativa y con su participación en el concurso, en relación al compromiso de presencialidad en los hitos y de trabajo.

Conocimientos en el área (40%)

Se declara que por lo menos dos personas del equipo poseen conocimientos y experiencia directa en temáticas vinculadas a las migración y en las temáticas vinculadas a la solución propuesta.

Experiencia en Innovación (10%)

Se declara que por lo menos dos personas del equipo poseen conocimientos y experiencia directa en proyectos de innovación o de emprendimientos.

Diversidad de perfiles del equipo (30%)

El equipo está formado por miembros de por lo menos tres disciplinas y/o poseen experiencias en por lo menos tres áreas diversas. Además el equipo está conformado por personas de más de una nacionalidad.



POTENCIAL DE IMPLEMENTACIÓN
25%

Viabilidad de desarrollo de la idea según el contexto en el que se encuentran inserto. Se evaluarán características asociadas al proyecto como el modelo de sostenibilidad, el potencial de replicabilidad desde la colaboración público-privada, los riesgos asociados y la factibilidad de su implementación en conjunto con los actores externos involucrados.

Estrategia de sostenibilidad (20%)

El modelo de financiamiento es realizable y los recursos no-financieros (humanos, materiales, administrativos) son alcanzables.

Potencial de replicabilidad y escalabilidad (30%)

La solución presenta un alto potencial de replicabilidad en otros lugares o contextos y de escalabilidad o capacidad de crecimiento. Existe una alta demanda para la solución propuesta en otros lugares o contextos.



Riesgos asociados (30%)

Se declaran los riesgos vinculados al proyecto, y la estrategia de mitigación es adecuada



Factibilidad de implementación (20%)

El equipo demuestra la capacidad de alcanzar objetivos de corto y largo plazo considerando el contexto político, social y económico en el que se implementa la solución. Además, el equipo demuestra la capacidad de incluir a actores relevantes y de acceder a los usuarios objetivos.

DEMO DAY

Criterio	Descripción	Ponderación
 IDEA DE SOLUCIÓN	Elementos asociados al proyecto como su calidad técnica, su coherencia con el desafío, su grado de innovación pública y el grado de impacto que genera en personas y comunidades. Se incluirá una evaluación del plan de prototipo presentado en esta etapa.	40%
 EQUIPO	Se medirá el grado de compromiso del equipo con el desarrollo de su proyecto. Se realizará una proyección de su futuro desempeño a partir de la conformación del equipo, evaluando su experiencia y conocimientos en el área, su experiencia de innovación y la variedad de perfiles de sus miembros.	30%
 POTENCIAL DE IMPLEMENTACIÓN	Se medirá qué tan propicio es el contexto a la idea solución planteada. Viabilidad de desarrollo de la idea según el contexto en el que se encuentran insertos. Se evaluarán características asociadas al proyecto como los actores involucrados, la demanda y los riesgos asociados, su potencial de replicabilidad, el presupuesto y el tiempo de realización acordes al desafío. Se incluirá un análisis de cumplimiento de las leyes y la normativa vigente.	30%

EXPO

Criterio	Descripción	Ponderación
 IDEA DE SOLUCIÓN	El desarrollo de la idea ha cumplido con las expectativas previstas. Visualizar el impacto potencial y que el prototipo cumpla con la calidad esperada. Se evaluará la pertinencia del prototipo y el plan de pilotaje.	35%
 EQUIPO	Se medirá principalmente la capacidad de reformulación del proyecto y flexibilidad del equipo. Se analizará el avance del equipo: que hayan sido capaces de desarrollar más habilidades y que se muestre un progreso tanto en conocimientos como en experiencia. Se busca confirmar el compromiso previsto en las primeras etapas.	30%
 POTENCIAL DE IMPLEMENTACIÓN	Cómo favorece el contexto la realización de un piloto que tenga posibilidades de escalabilidad. Se medirá la capacidad de adaptación del equipo al contexto y los cambios que hay en él. Además se deberá analizar el avance según el modelo de negocio y su factibilidad. Que el equipo haya sabido relacionarse bien con el entorno que rodea el proyecto.	35%

Premios

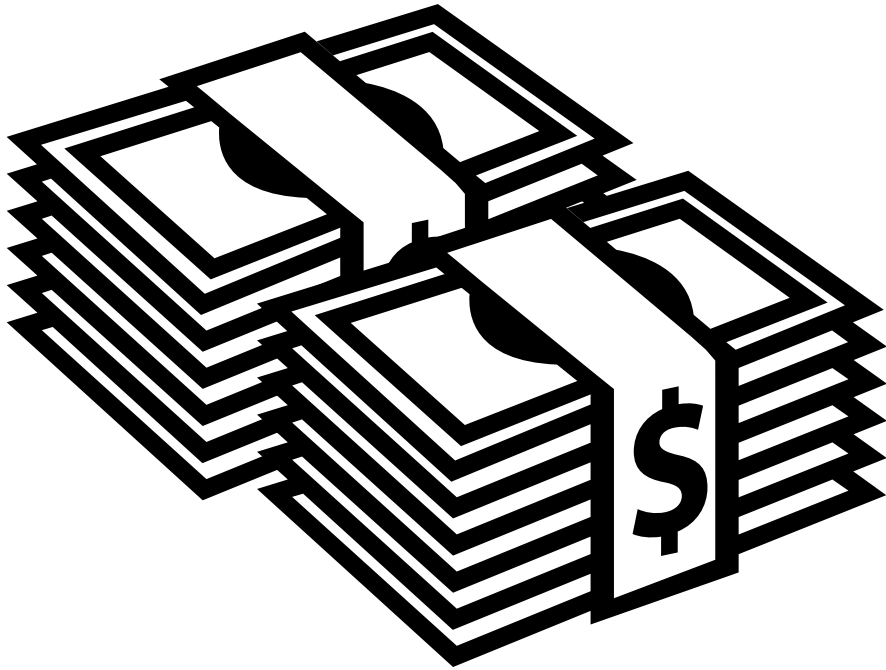

Bootcamp

\$3.000.000

Para cada uno de las 20 ideas finalistas (máximo 3 MM dependiendo de subvención para equipos de regiones)

Ganadores

\$15.000.000

Para cada uno de los seis equipos ganadores.

Preguntas Frecuentes

¿CUÁL ES EL OBJETIVO DEL DEMO DAY?

Su objeto es la presentación del equipo de trabajo y de la idea propuesta al jurado, así como del Plan de Desarrollo de un prototipo viable.

¿QUÉ PASA EN UN BOOTCAMP?

En esta etapa, los postulantes trabajarán con usuarios y funcionarios del Departamento de Extranjería y Migraciones, como de otras instituciones relacionadas a los desafíos planteados, coordinados por personal del Laboratorio, con el objetivo de recibir opiniones, observaciones y comentarios de los actores involucrados, para validar sus ideas y reformularlas y hacerlas más cercanas a lo que busca Impacta Migraciones.

¿EN QUÉ CONSISTE LA EXPO DE IMPACTA MIGRACIONES?

El 15 de diciembre de 2018 los postulantes deberán entregar sus prototipos viables junto con su Plan de Implementación y Pilotaje, cuyo contenido deberá ajustarse al instructivo que el Laboratorio de Gobierno les entregará oportunamente, los que serán evaluados por el jurado, durante esta Exposición pública.

Conversemos

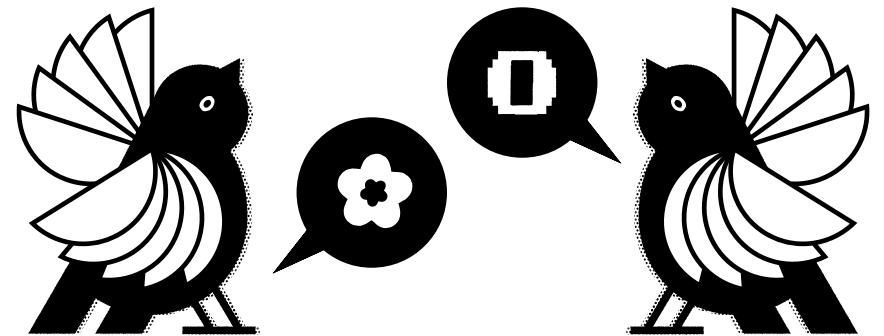

NO DUDES EN CONTACTARNOS

* Puedes contactarnos y formular todas tus dudas y sugerencias en nuestro mail

impactamigraciones@lab.gob.cl

* O visitar nuestro sitio

www.impactamigraciones.cl

CONVI- VIR EN DIVER- SIDAD

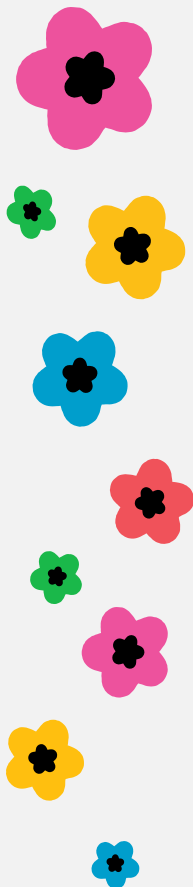

CONVIVIR EN **DIVERSIDAD**

impacta
migraciones



en alianza con:
**Laboratorio
de Gobierno**

www.impactamigraciones.cl