

6º Encontro Nacional do CB 27



NATAL

**NOME DO PROJETO:
PEGADA ECOLÓGICA DE NATAL**

Natal, Julho de 2015

I – INDICADORES SÓCIOECONÔMICOS DO MUNICÍPIO:

- População: 803.739
- Área: 171,15
- PIB: 13.291.177mil reais
- Índice de desenvolvimento da educação básica – IDEB: 4,3
- Taxa de analfabetismo: 7,9
- Índice de mortalidade infantil: 14,4
- Numero de total de funcionários:.. 20.758
- Número de distritos: Não possui distritos (36 bairros, distribuídos por 4 Zonas Administrativas)
- População economicamente ativa: 67%

II - INDICADORES AMBIENTAIS DO MUNICÍPIO :

- Orçamento da Secretaria de Meio Ambiente (2013/2014): R\$ 2 milhões 366 mil reais
- Número de Funcionários da Secretaria : 356 (1,72%)
- Área verde por habitante: 43,5 m²
- Reservas e áreas protegidas: Parque da Cidade e Bosque das Mangueiras e ZPA'S
- Rede de esgoto (extensão, se recebe tratamento): Domicílios ligados a rede geral de esgoto 74.794 (31,75%). Tratamento através de estações de tratamento (Primário e Secundário)
- O Município possui coleta seletiva? Sim
- Possui Política Municipal de Resíduos? Decreto Plano Municipal Integrado de Gestão de Resíduos Sólidos

PEGADA ECOLÓGICA DE NATAL



BREVE DESCRIÇÃO:

A Pegada Ecológica é uma metodologia de contabilidade ambiental que avalia a pressão do consumo das populações humanas sobre os recursos naturais que estão sendo utilizados para manter nosso estilo de vida.

A Pegada Ecológica de natal foi realizada em parceria com o WWF-Brasil, EcosISTEMAS, Global Footprint Network, Banco do Brasil, Fundação Banco do Brasil e Agência Nacional de Águas ANA.

Os resultados da Pegada Ecológica servem, portanto, como ponto de partida para a mobilização da população, da iniciativa pública e privada, das organizações e da sociedade civil para buscarmos, juntos, soluções para diminuir os impactos do consumo sobre os recursos naturais.

PEGADA ECOLÓGICA DE NATAL

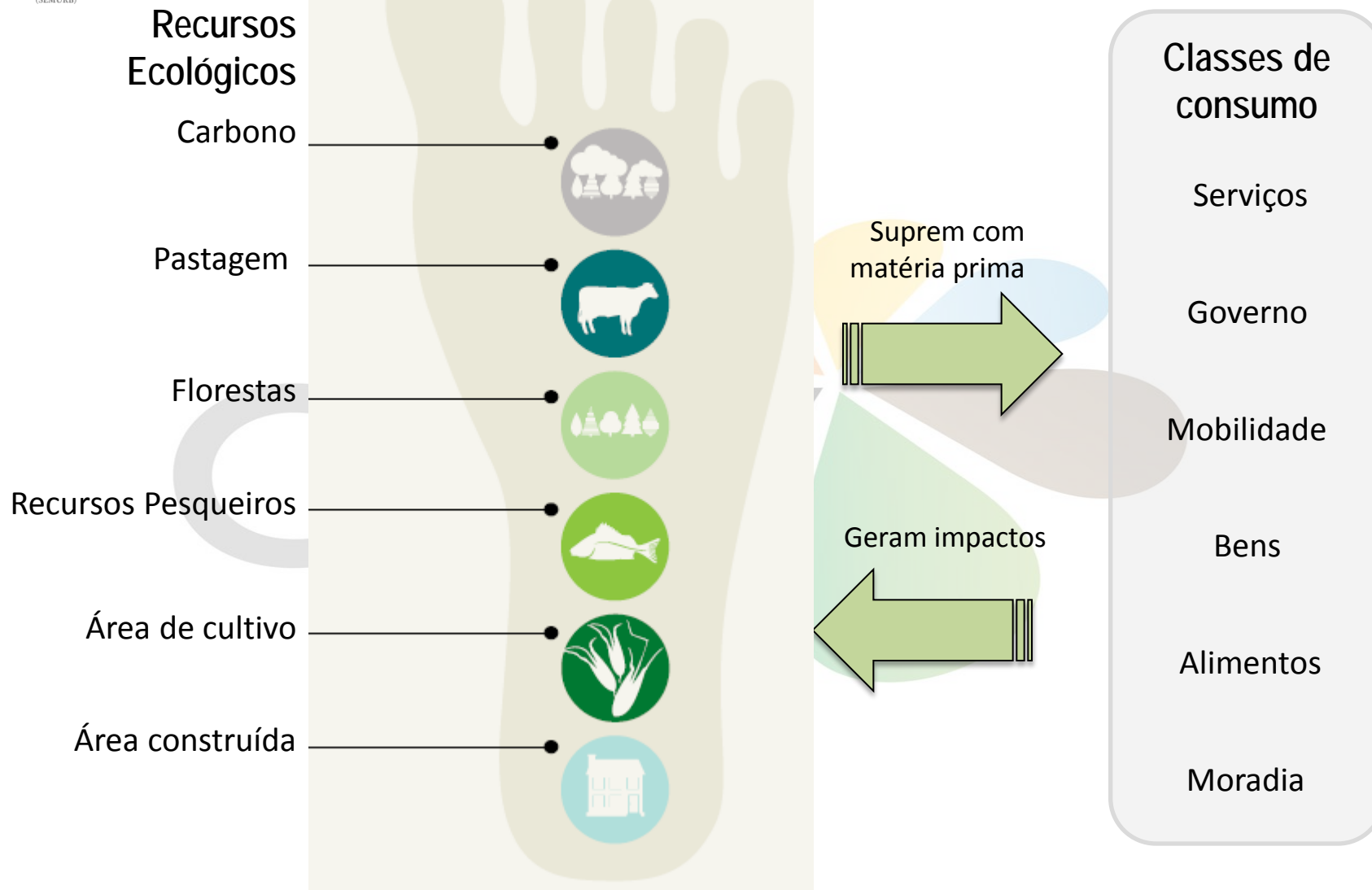

PEGADA ECOLÓGICA DE NATAL



Natal é a primeira cidade do Nordeste a ter o estudo da pegada ecológica;

A pegada do cidadão natalense é maior que a do cidadão planetário, cerca de 21%. Supera a média brasileira em 15%. Isso representa um índice maior que a biocapacidade do planeta.

Pegada ecológica mundial: 2,7 gha (hectares globais);

Pegada ecológica brasileira: 2,9 gha;

Pegada ecológica natalense: 3,4 gha.

Maiores responsáveis pela pegada natalense

A alimentação e o consumo de bens industriais são os principais itens da pegada natalense.

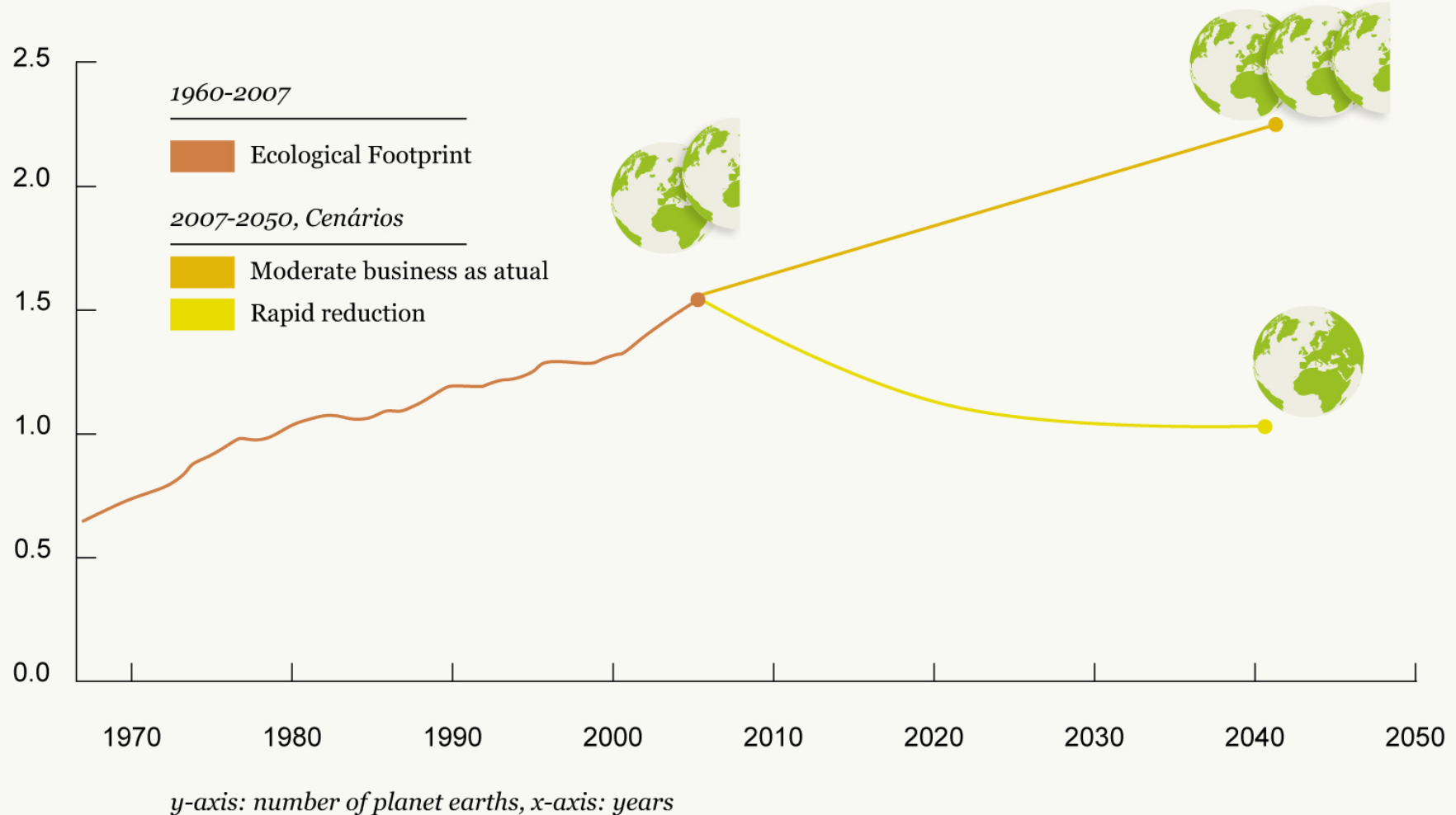

DESDOBRAMENTOS

PEGADA ECOLÓGICA DE NATAL

LANÇAMENTO E ADESÃO DE PARCEIROS



DESDOBRAMENTOS

PEGADA ECOLÓGICA DE NATAL

APRESENTAÇÃO DA PEGADA NA CÂMARA



DESDOBRAMENTOS PEGADA ECOLÓGICA DE NATAL

APRESENTAÇÃO AO PROMOTOR DE MEIO AMBIENTE



OBRIGADA!

MARCELO ROSADO

SECRETÁRIO DE MEIO AMBIENTE E URBANISMO DE NATAL

EMAIL: gab.secretario@outlook.com

marcelocaetanorosado@hotmail.com

Contato: (84) 3616-9887 / 98704-2945