



Movilidades migrantes en pandemia Proyecto Chile - Perú

Carolina Stefoni

Abril 2021

Proyecto Fondecyt 1201130

Proyecto KAS Inserción sociolaboral migración venezolana en Chile

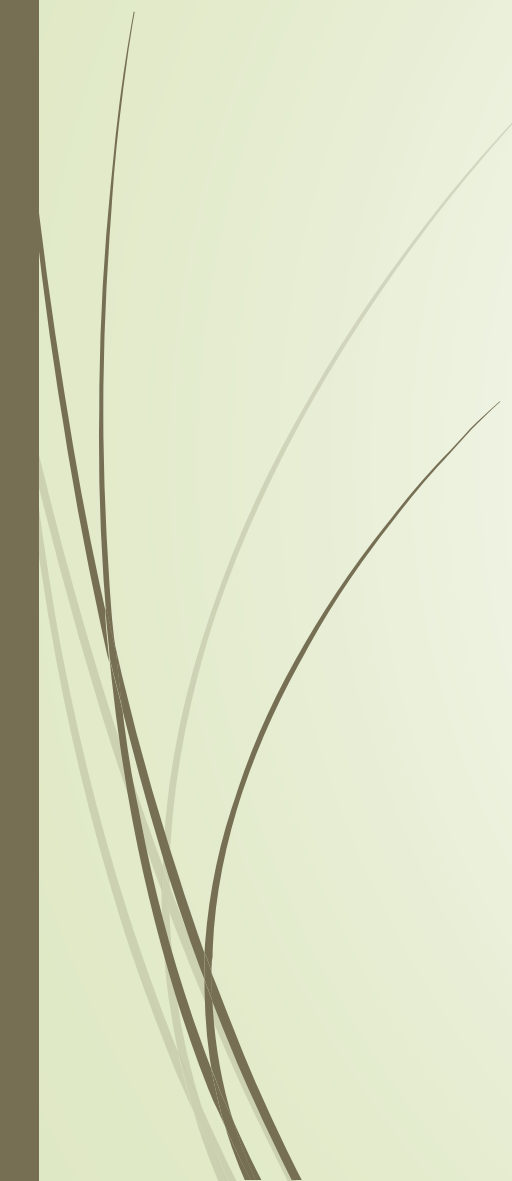

Contexto y desafíos

- Restricciones a la movilidad
 - Nueva Ley de Migraciones en un año de pandemia
 - Efectos de la pandemia en población migrante
 - Principales desafíos
- 

1. Restricciones a la movilidad

- Cierre de fronteras e incremento en control fronterizo.
- Movilidades permitidas y movilidades prohibidas. Aeropuertos y delivery cruces terrestres e imposibilidad de movilizarse sin documentos (desplazados, refugiados).
- Cierre de fronteras por COVID y políticas de control a la movilidad ¿qué es lo nuevo?
- Espacio de confinamiento: suspensión del espacio y del tiempo. Dejar en espera, despojado de derechos ciudadanos y humanos básicos. Refugiados y migrantes convertidos en cuerpos biológicos, nuda vida (Agamben), donde la sobrevivencia queda en manos de estos cuerpos y de ayudas puntuales de organizaciones sociales.

2. Nueva Ley de Migraciones

- ✓ Reconoce DDHH, pero condiciona algunos
- ✓ Crea institucionalidad migratoria
- ✓ Prohíbe cambio de visa
- ✓ Acelera expulsiones
- ✓ Esperar el reglamento

- La discusión de la ley se dio en un contexto de creciente rechazo hacia la migración. Discurso que estigmatiza y criminaliza

“(la ley permite) poner orden en nuestra casa, a través de una política ordenada, segura y regular, permitir la migración legal y combatir la inmigración ilegal (...) No queremos que ingresen a nuestro país el crimen organizado, el contrabando, el narcotráfico y aquellos que no respetan nuestras leyes (...) quienes intenten ingresar clandestinamente, no solo cometen un delito, sino que se arriesgan a ser sujetos de expulsión” (La Tercera, 11 abril 2021).

- Buenos y malos migrantes ¿quiénes son los “malos”? Establece una sospecha para todos a no ser que demuestre lo contrario.

3. Efectos de la pandemia en población migrante

Situación de venezolanos/as

Censo	Primera mayoría	Segunda mayoría	Tercera mayoría
Censo 1992 (a)	Argentina 34.415 (30%)	Bolivia 7.729 (6.7%)	Perú 7.649 (6%)
Censo 2002 (b)	Argentina 50.448 (26%)	Perú 39.084 (21%)	Bolivia 39.084 (6%)
Censo 2017 (c)	Perú 187.756 (25.2%)	Colombia 105.445 (14.1%)	Venezuela 83.045 (11.1%)
Estimación INE-DEM 2020 (d)	Venezuela 455.494 (30.5%)	Perú 235.165 (15.8%)	Haití 185.865 (14.3%)

Nivel educacional inmigrantes, venezolanos y población nacional (mayores 26 años)

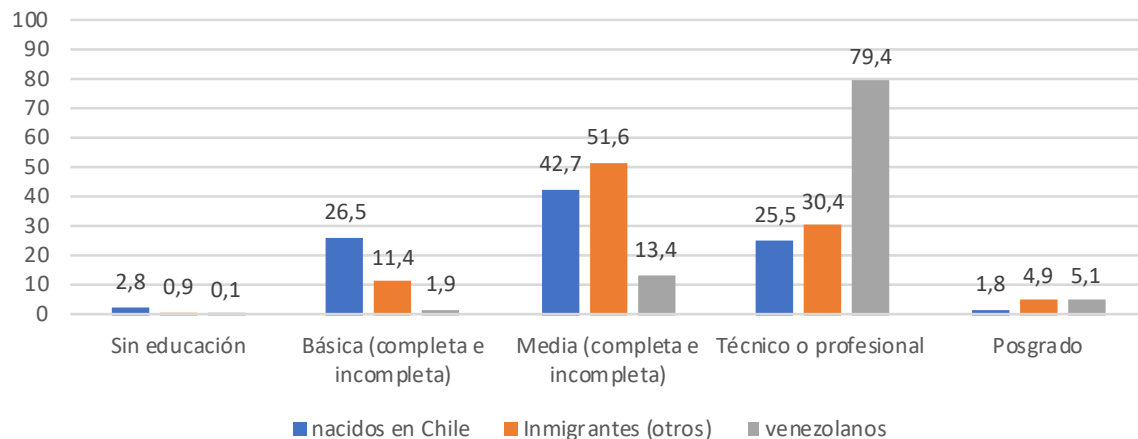

Fuente: Elaborado en base a estudio realizado por Author 2 B, Larenas, D. Oyarte, M. et.al et al. (2021), pp.19-33.

Nivel hacinamiento población inmigrante, venezolana y nacional

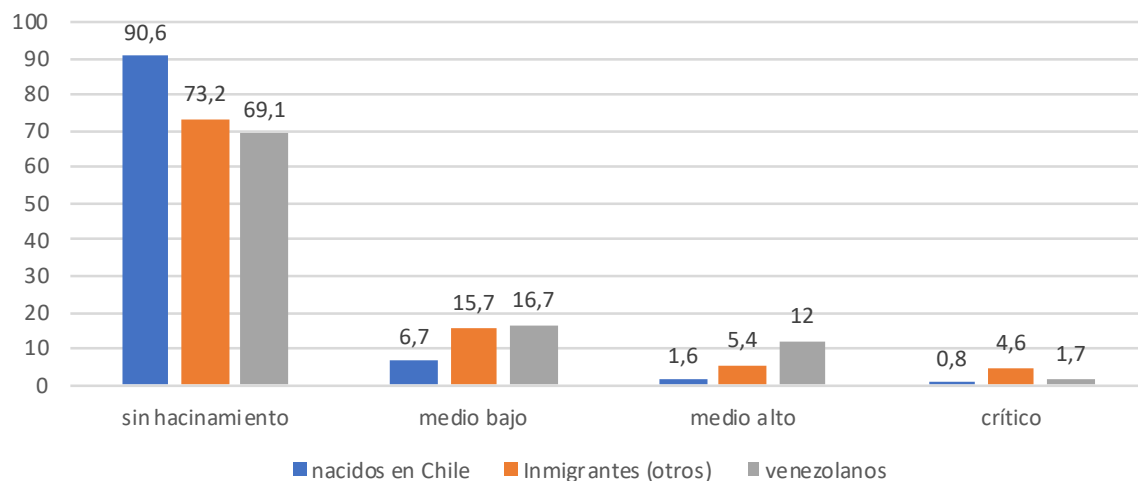

Fuente: Elaborado en base a estudio realizado por Author 2 B, Larenas, D. Oyarte, M. et.al

Ocupados, desocupados e inactivos. Población nacional e inmigrante (CASEN 2017)

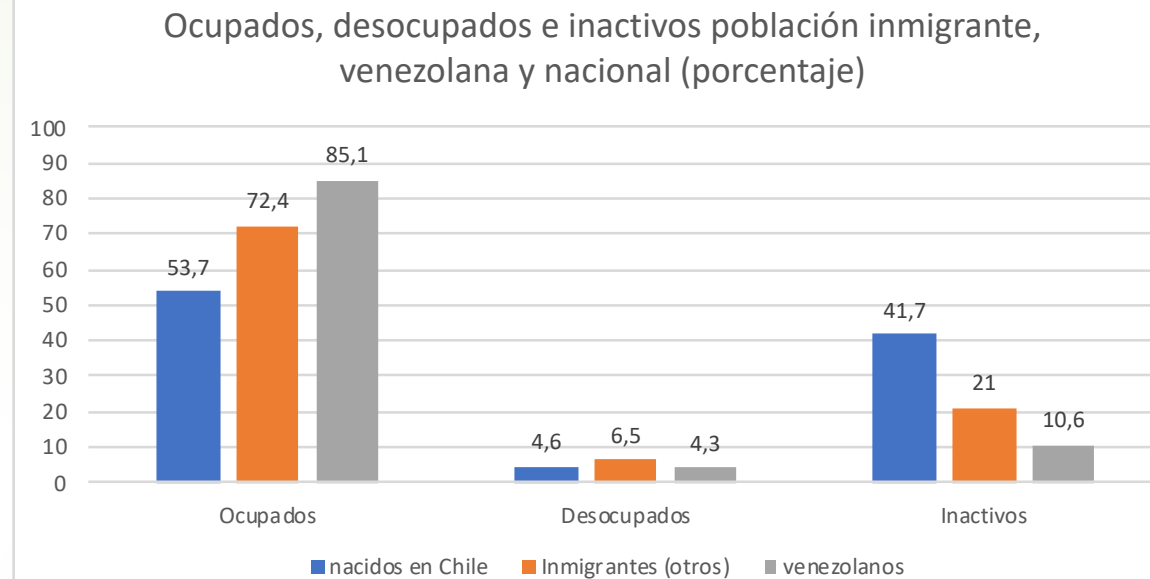

Fuente: Elaborado en base a estudio realizado por Author 2 B, Larenas, D. Oyarte, M. et.al et al. (2021), pp.19-33.

- ✓ Alto nivel educacional
- ✓ Alta participación en mercado laboral
- ✓ Mayor nivel hacinamiento
- ✓ Mayor nivel pobreza multidimensional
- ✓ 22% venezolanos no tienen ningún sistema de previsión en salud (2,2% para chilenos)

Situación laboral en pandemia

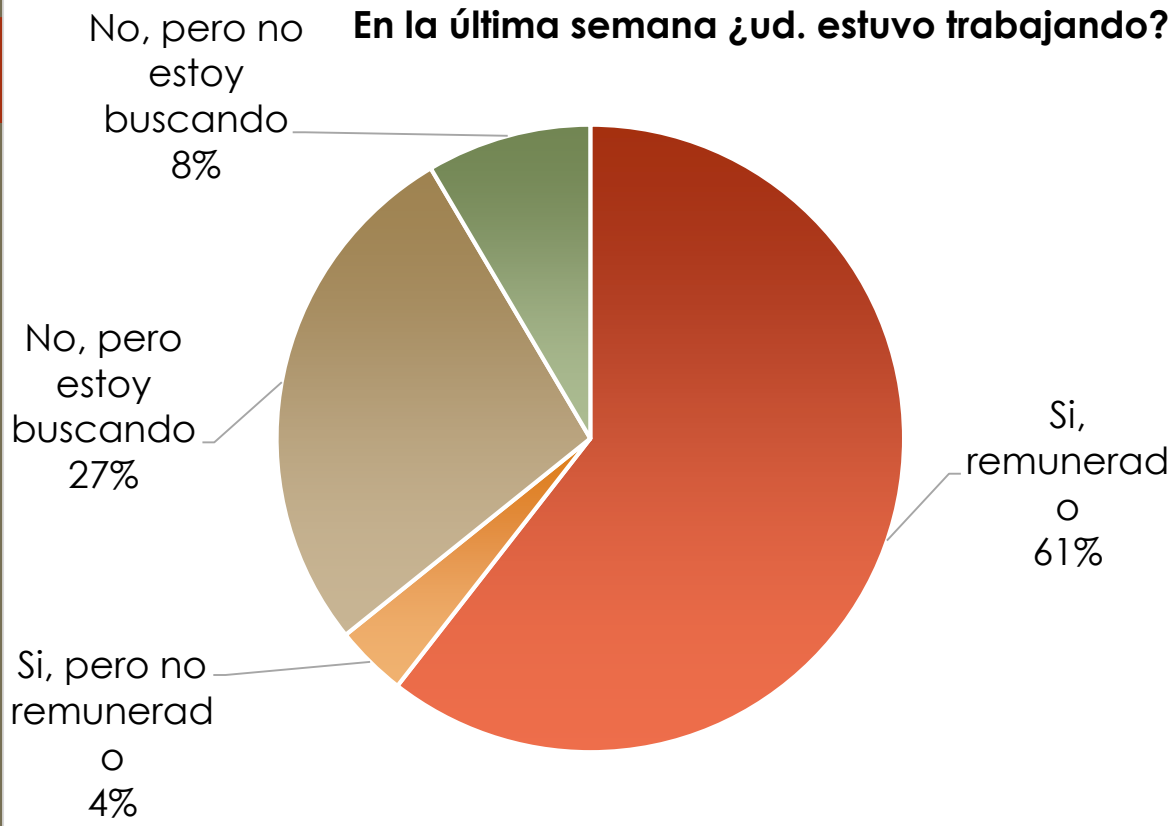

¿En su empleo principal, usted tiene un contrato escrito?

Si	179 (83,3%)
No	36 (16,7%)

¿Cuántas horas laborales remuneradas trabajó la semana pasada?

Menos de 15	21 (10,1%)
Entre 15 y 22	9 (4,3%)
Entre 20 y 30	11 (5,3%)
Entre 30 y 40	43 (20,8%)
Más de 40	123 (59,4%)

Trabajo y pandemia

EN EL CONTEXTO DE LA PANDEMIA DE LA COVID-19, SU EMPLEO:

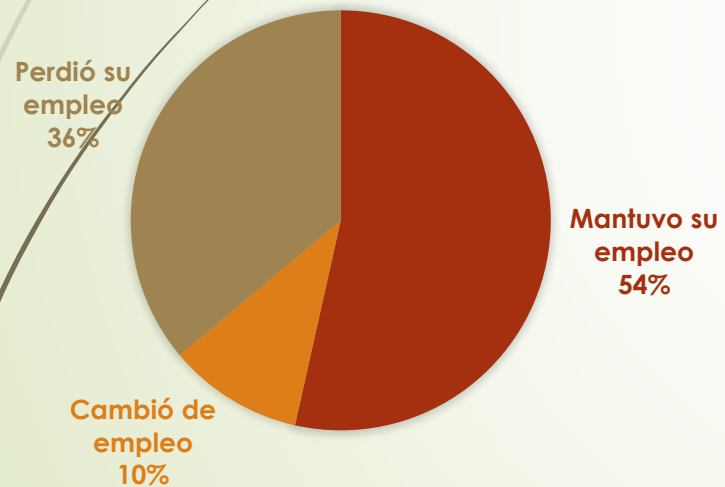

EN EL CONTEXTO DE LA PANDEMIA DE LA COVID-19, LA CANTIDAD DE TRABAJO

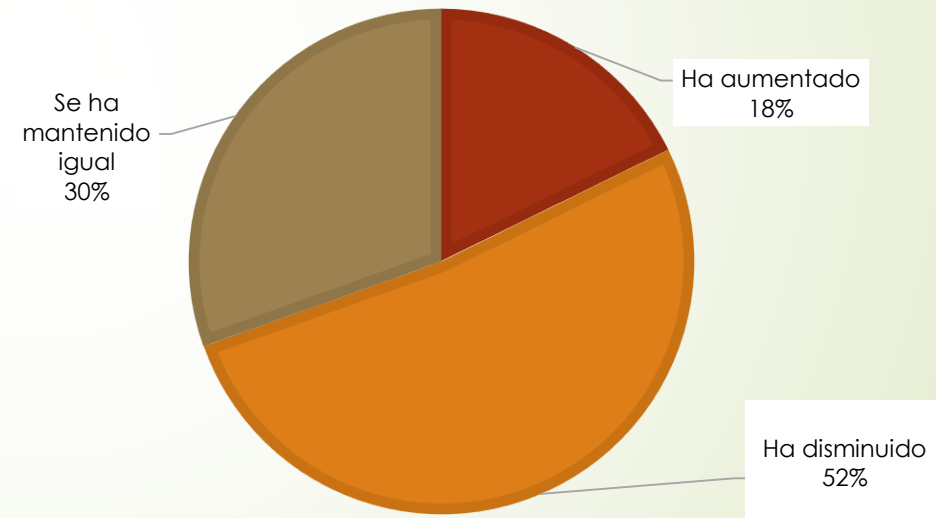

No calificar para apoyos y ayudas

Apoyos durante la pandemia

- RUT no vigente
- Sin papeles

Posee RUT

¿USTED, POSEE RUT?

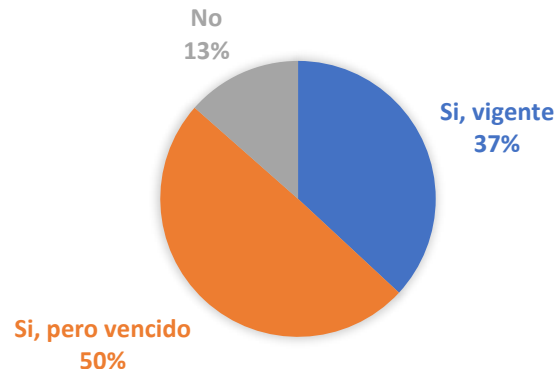

En el contexto de la pandemia, el gobierno ha establecido una serie de ayudas y beneficios a las personas. En su caso, pudo usted acceder a alguna de las siguientes:

	si	No
Seguro de cesantía	20,8%	79,2%
10% de su AFP	58,6%	41,4%
Canastas de comida	35,2%	64,8%
Asignación familiar	1,7%	98,3%
Bono Covid-19	3,1%	96,9%
Ingreso familiar de emergencia	8,2%	91,8%
Subsidio Ingreso mínimo garantizado	2,8%	97,2%
Línea de crédito COVID-19	1,7%	98,2%

Fuente: Author 1 C. et al. (2021) Estudio Inserción sociolaboral de la población venezolana en Chile. Informe financiado por Fundación Konrad Adenauer.

Irregularidad como problema: por ingresos y por demoras administrativas.



Irregularidad = malos migrantes refugiados, desplazados y personas que no pueden entrar de otra manera al país

Fuente: Author 1 C. et al. (2021) Estudio Inserción sociolaboral de la población venezolana en Chile. Informe financiado por Fundación Konrad Adenauer.

Situación migratoria de venezolanos/as

- VRD abril 2018. 27% otorgadas
- VCT junio 2019: 21% otorgadas
- Cierre fronteras por pandemia (2020)
- Suspensión VRD (2020)
- Imposibilidad de refugio (7 solicitudes aprobadas en 2020)

Incremento en ingreso irregular (30.000).

Respuesta de la ley: expulsión (imposibilidad real)

Para que la ley pueda garantizar los derechos, debe establecer condiciones de igualdad para todos/as. Desafío de la ley y del discurso de legitimidad de la migración.

Arraigo

	¿Consideró en algún momento irse de Chile	
	Antes del Covid-19	Después del Covid-19
Si	19,5%	20,3%
No	77,7%	75,1%
No sabe, no responde	2,8%	4,5%