



# EVALUATION DE LA SITUATION DES EXPLOITATIONS AGRICOLES EN TUNISIE ET PERCEPTION DE L'ALECA

Etude Quantitative – Avril 2018



# SOMMAIRE

- Méthodologie de l'étude**
- Répartition de l'échantillon**
- Synthèse de l'étude**
- Résultats de l'étude**
  - A. Situation des exploitations agricoles**
  - B. Problèmes et menaces agricoles rencontrés**
  - C. Services agricoles et attractivité des nouvelles tendances agricoles**
  - D. Perception de la politique agricole actuelle**
  - E. Perception de l'ALECA**



# METHODOLOGIE DE L'ETUDE



**Population** : Hommes et femmes, exerçant une activité agricole, ayant une terre agricole d'une superficie maximale de 10 Ha, âgés de 15 ans et plus et issus de 15 gouvernorats.



**Méthode de collecte de données** : Computer-assisted personal interviewing (CAPI)



**Echantillon** : 687 Unités réalisées selon la Méthode des Quotas par âge, genre et CSP



**Couverture géographique** : Ariana, Manouba, Ben Arous , Nabeul , Béja , Jendouba , Kef , Siliana , Sousse, Mahdia, Sfax, Kasserine, Sidi Bouzid, Gabes, Kebili



**Date de l'étude** : Du 16 Mars au 30 Mars 2018

# PRÉSENTATION DE L'ÉCHANTILLON

## Répartition par genre



## Répartition par région

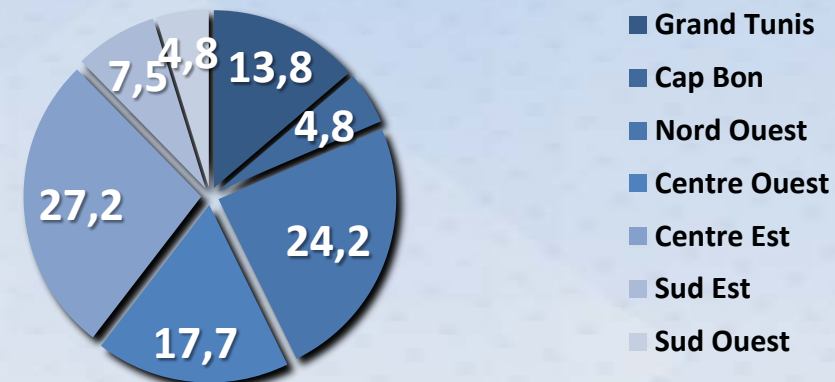

## Répartition par niveau d'instruction

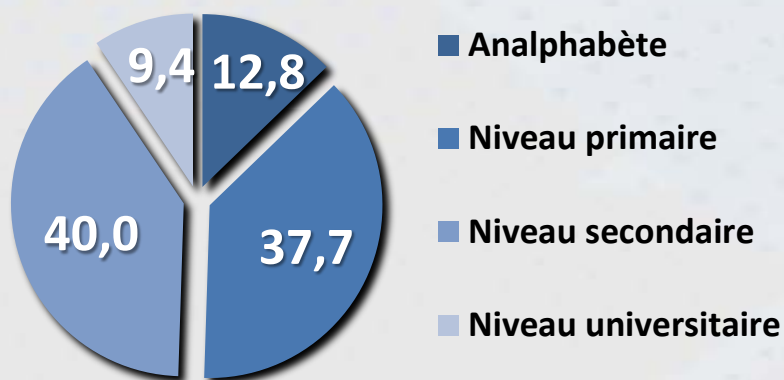

## Répartition par Tranche d'âge

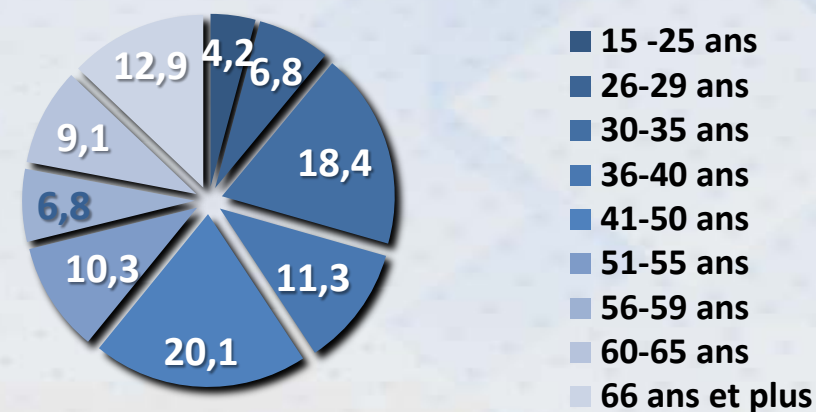

# PRÉSENTATION DE L'ÉCHANTILLON

Répartition par nature de l'activité

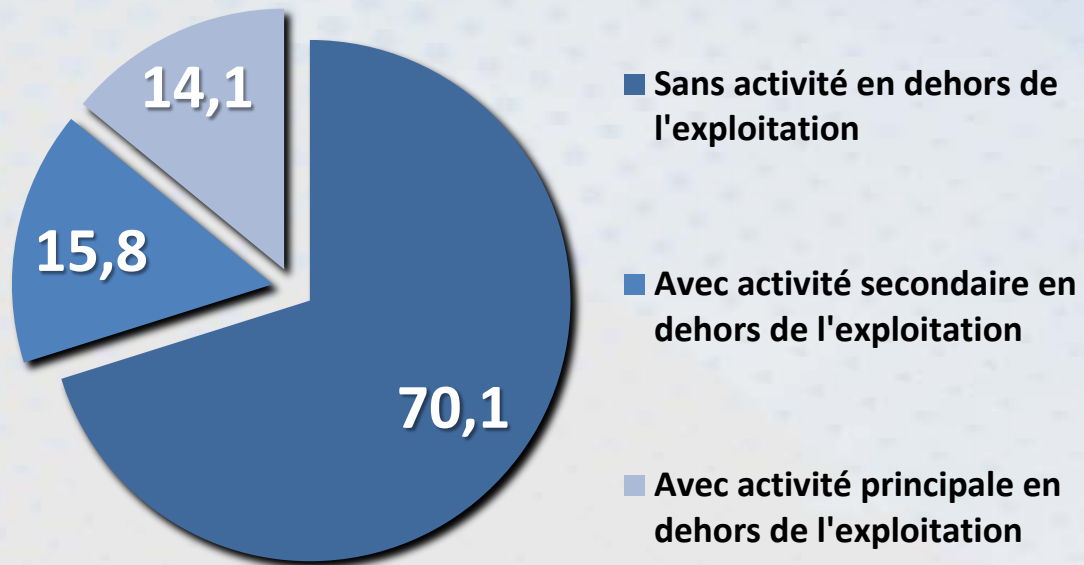

Répartition par superficie de la terre

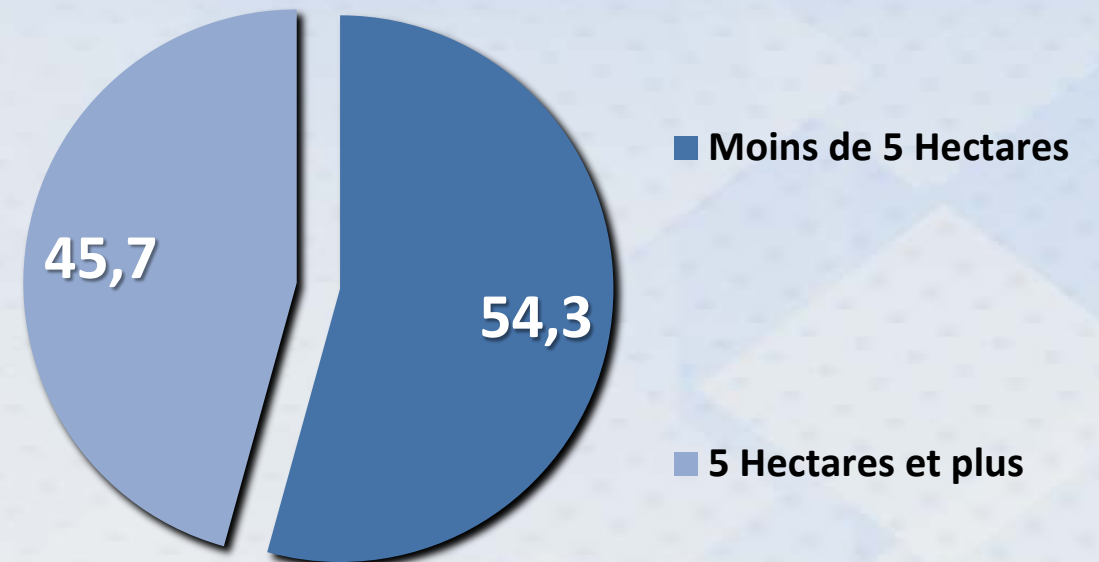

# SYNTHÈSE DE L'ÉTUDE

# TRANSFORMATION DES PRODUITS AGRICOLES ET PERSPECTIVES FUTURES



81%

Des agriculteurs vendent leurs produits Sans aucune transformation

Ils les vendent à

75%

Des collecteurs

55%

Au client final

20%

Des groupements



19%

Déclarent apporter des transformations à leurs produits avant commercialisation



61%

Font appel à des tiers pour faire ces transformations

75%

Sont intéressés par les activités de transformation



Sont prêts à

92% Agrandir leur activité actuelle ✓

Sont prêts à

80% Diversifier leur activité actuelle ✓

Ne sont pas prêts à

70% Se reconverter totalement ✗

# DEVLOPPEMENT DES ACTIVITES AGRICOLES

## Principaux besoins des agriculteurs en vue de développer leur activité



**68%**

Aides financières



**52%**

Aides en nature



**21%**

Eau d'irrigation

## Potentiel à l'export



**64%**

Estiment que leurs  
Produits ont un potentiel à l'export



**60%**

Voudraient concéder une partie de  
leurs produits à l'export



Les principaux freins à l'export sont

**27%** Faible production

**21%** Manque de conseil

**15%** Coûts supplémentaires



# PERCEPTION DES COOPERATIVES ET PROBLÈMES RENCONTRÉS



**65% Pour**  
les coopératives agricoles



**83% n'adhèrent pas**  
À une coopérative agricole

## Les principaux freins à l'adhésion à une coopérative

**29%**  
Manque de confiance

**15%**  
Manque de qualification

**11%**  
Manque de coopératives

## Les problèmes les plus répandus dans la région



Mauvaises herbes et  
**88%** insectes



Problèmes Climatiques  
**85%**



Manque de routes  
**74%** agricoles

# IMPORTANCE ET ACCÈS AUX MOYENS ET SERVICES AGRICOLES

## Les services perçus comme les plus importants



**94%**

Les services vétérinaires



**94%**

Formation



**94%**

Services de conseil

## Accès aux moyens et services agricoles

**Bon**



**63%** Produits vétérinaires

**53%** Services agricoles



**Mauvais**

**77%** Information sur les procédures d'exportation

**76%** Accès au financement

**70%** Les formations

# EVALUATION DE LA POLITIQUE AGRICOLE DU PAYS



**78 % sont insatisfaits**

par rapport à la politique agricole du pays



**Pas satisfait**

**77%**

Taux d'intérêt des crédits agricoles

**68%**

Procédures d'octroi de crédits

**62%**

Les droits de douane



**Satisfait**

**47%**

La situation de monopole des offices de céréales / huiles

# EVALUATION DE L'ALECA



**90%**

N'ont jamais entendu parler de l'ALECA

**89 %**

Des moins de 35 ans n'ont jamais entendu parler de l'ALECA



**Bénéfique pour**

**82%** Grandes exploitations

**75%** Le secteur agricole Tunisien

**Pas bénéfique**

**34%** Les petits agriculteurs

**31%** Le consommateur Tunisien

# RESULTATS DE L'ETUDE



# A. SITUATION DES EXPLOITATIONS AGRICOLES ET COMMERCIALISATION

# 1. INFORMATIONS SUR LA TERRE/ LE BÉTAIL

# LES PRINCIPAUX DOMAINES D'ACTIVITÉ DES AGRICULTEURS

Q2. Quels sont vos domaines d'activité ?

Q3. Quel est votre principal domaine d'activité, celui qui constitue votre principale source de revenu ?

En assistée

n= 687

## Les domaines d'activité des agriculteurs

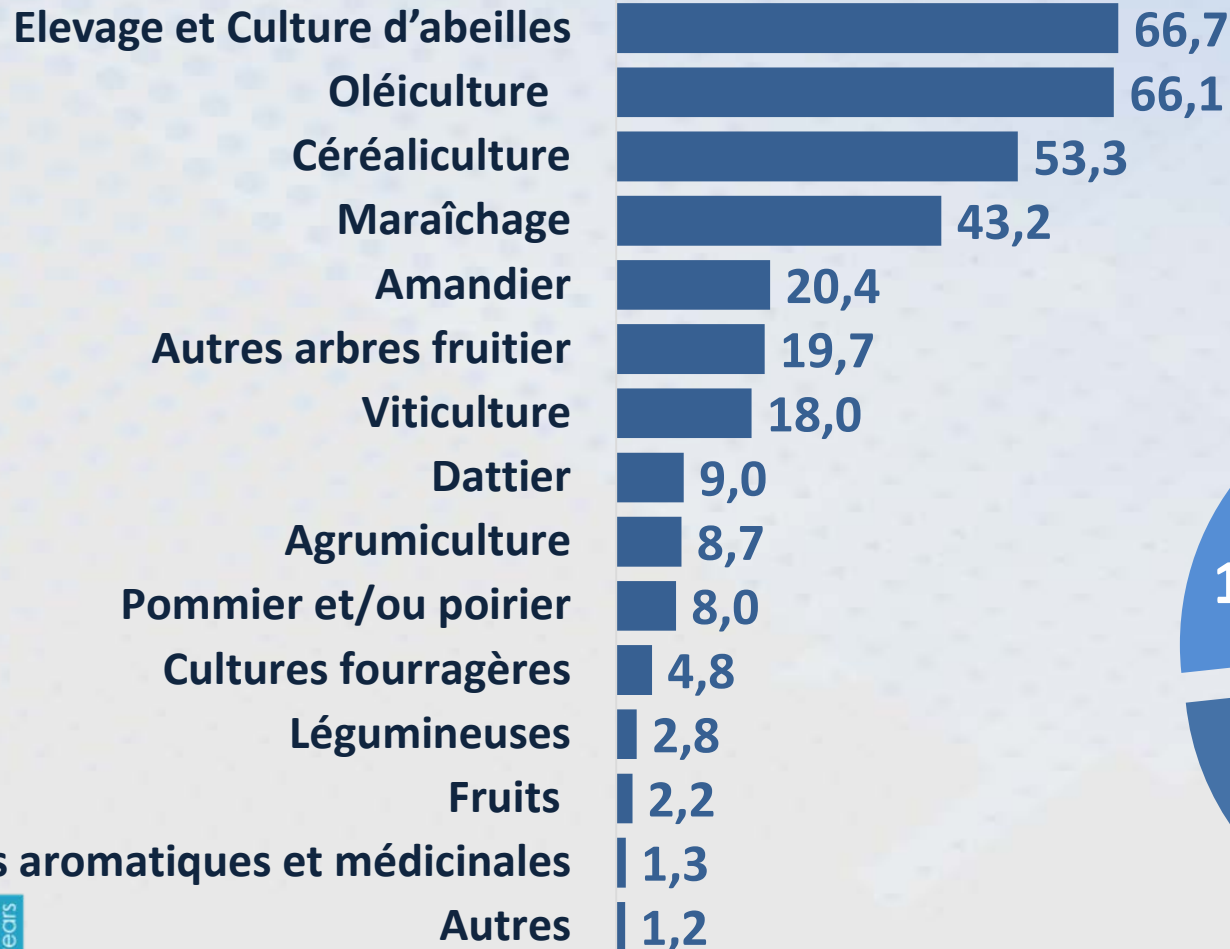

## Le principal domaine d'activité des répondants

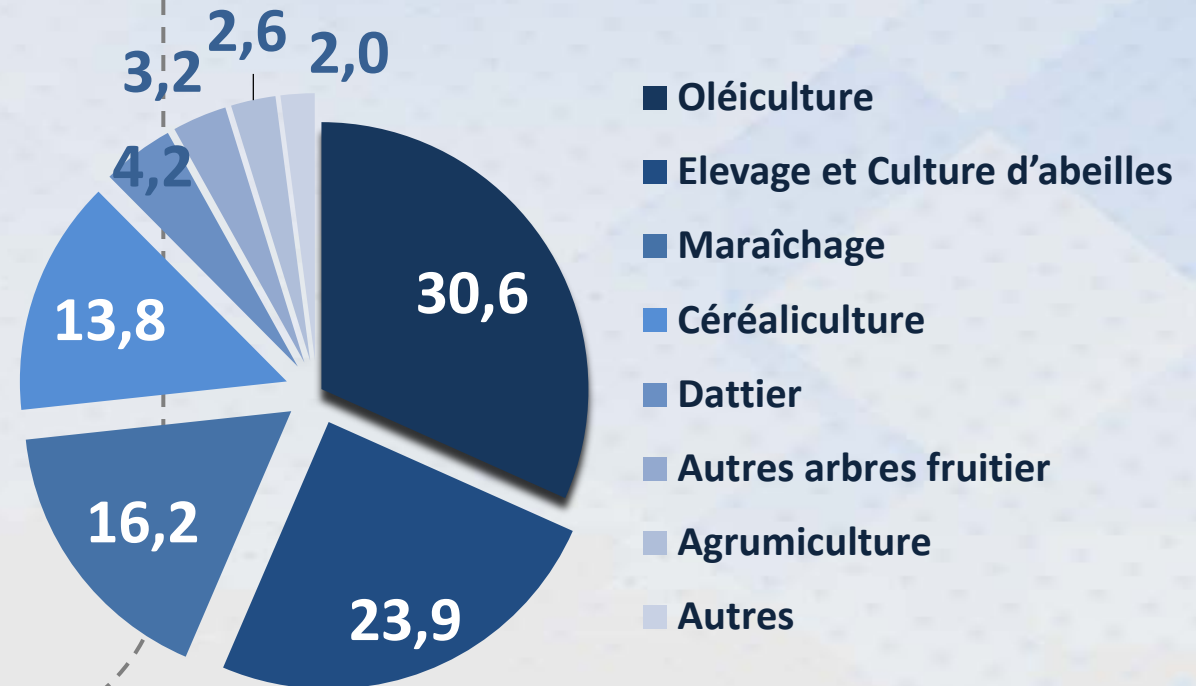



# SPÉCIALISATION PAR TYPE D'ÉLEVAGE



Q4. Dans quel type d'élevage vous êtes spécialisés ?

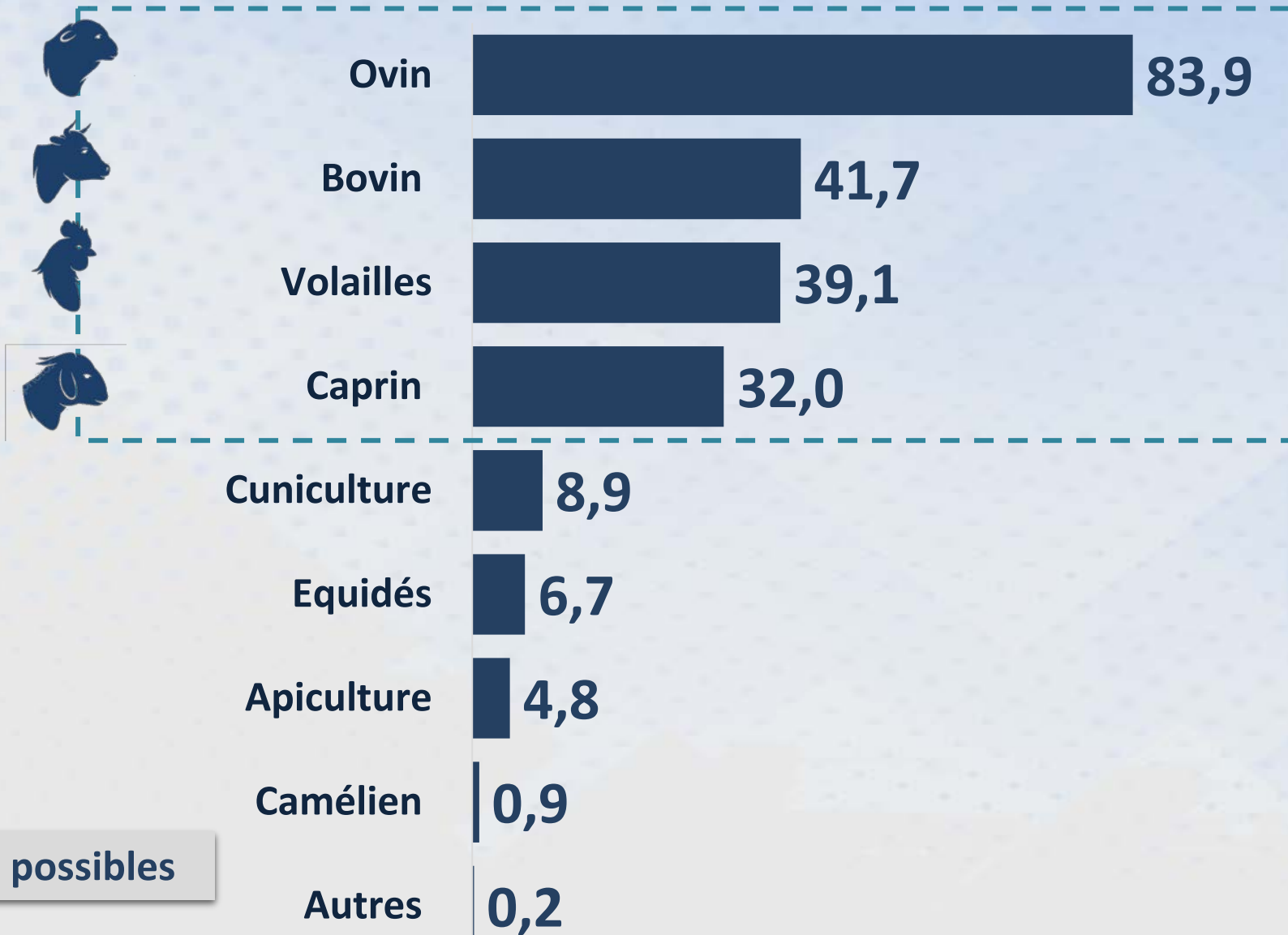

En Spontanée

n= 458

Plusieurs réponses possibles

# SURFACE MOYENNE DES TERRES AGRICOLES

Q5. Quelle est la superficie totale de votre terre ?

## 4 Hectares

Est la superficie médiane des terres agricoles des répondants.

Superficie moyenne	4.4
Superficie médiane	4

En Spontanée

n= 509

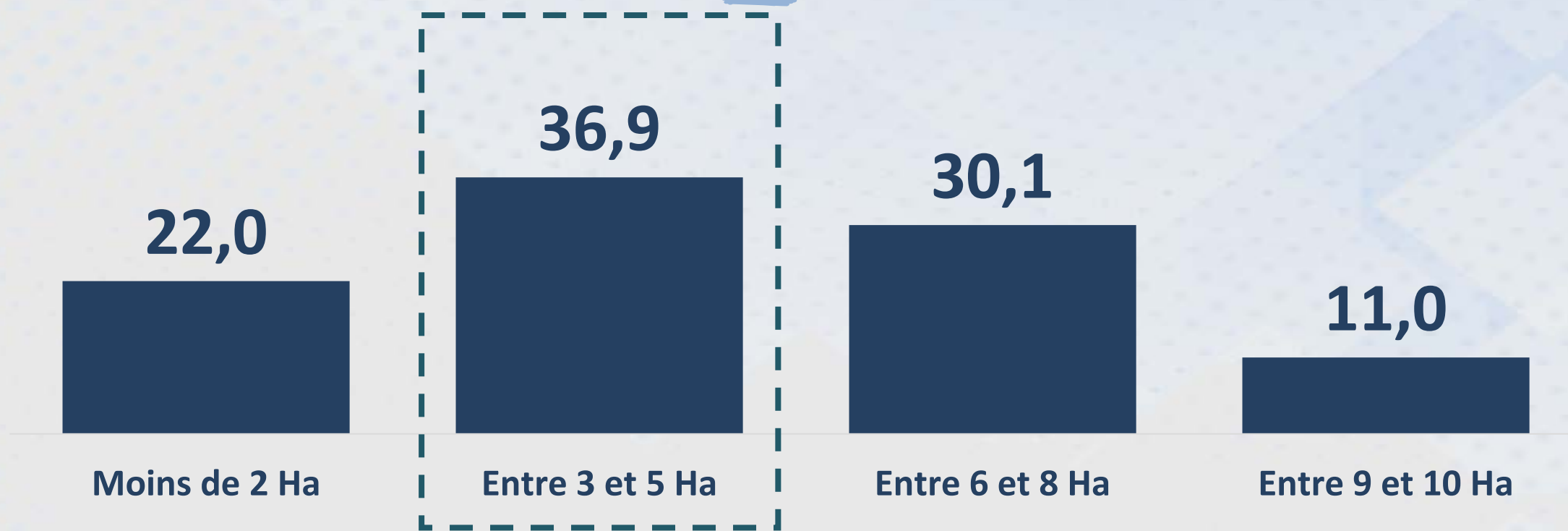

# SUPERFICIE MOYENNE DES TERRES AGRICOLES UTILISABLES

Q5. Quelle est la superficie de votre terre ?

## Superficie utilisable

Superficie moyenne	3.9
Superficie médiane	3.5

## Superficie pluviale

Superficie moyenne	2.3
Superficie médiane	1.5

## Superficie irriguée

Superficie moyenne	1.5
Superficie médiane	0.7

## 2. LES ACTIVITÉS AGRICOLES LIÉES À LA TRANSFORMATION

# TRANSFORMATION DES PRODUITS AGRICOLES

Q6. Dans quel état commercialisez-vous votre production ?

En assistée

n= 687

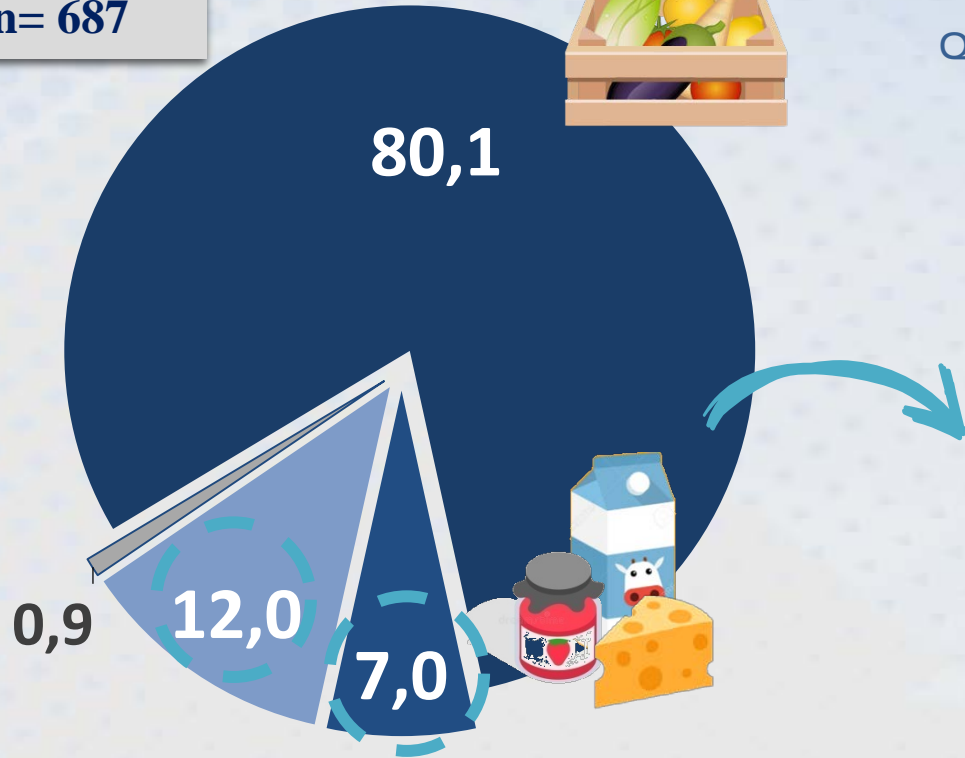

- Vendu à l'état brut
- Vendu après transformation
- Les deux
- NSP

Ceux qui vendent après transformation

Q7. Est-ce que vous procédez vous-même à la transformation de votre production ?

En assistée

n= 130

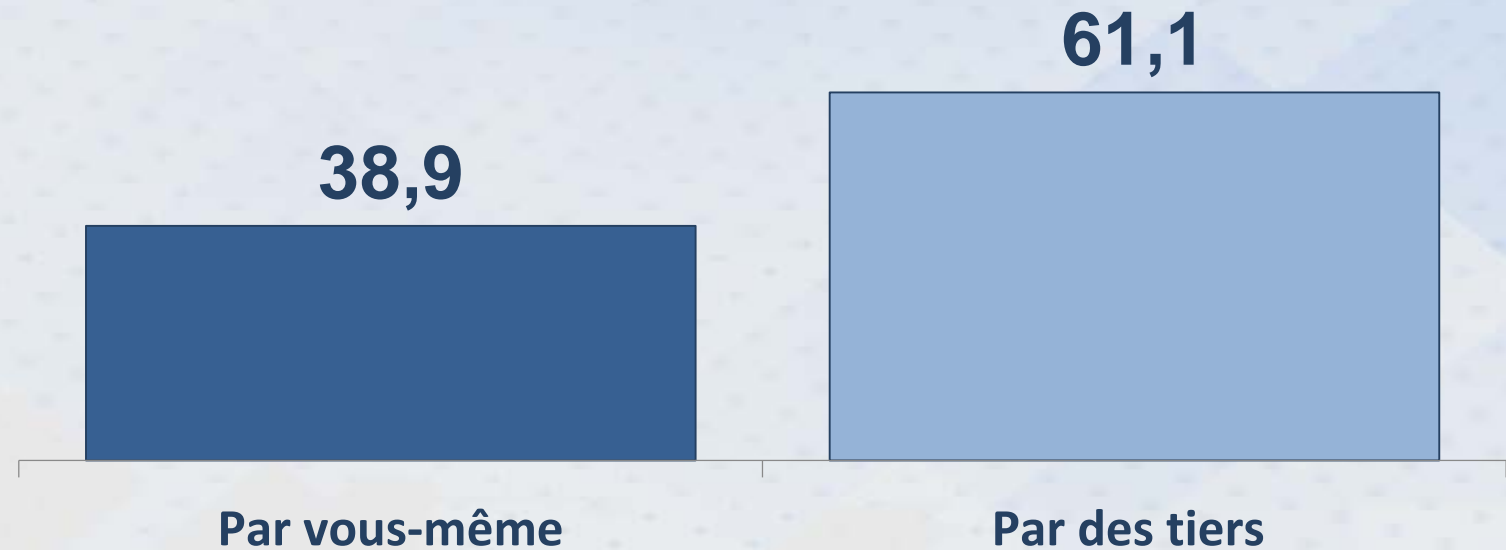

# INTÉRÊT POUR LES ACTIVITÉS AGRICOLES LIÉES À LA TRANSFORMATION

n= 687

Q8. Êtes-vous intéressés par le développement d'autres activités agricoles liées à la transformation ou de commencer si vous n'en avez pas ?

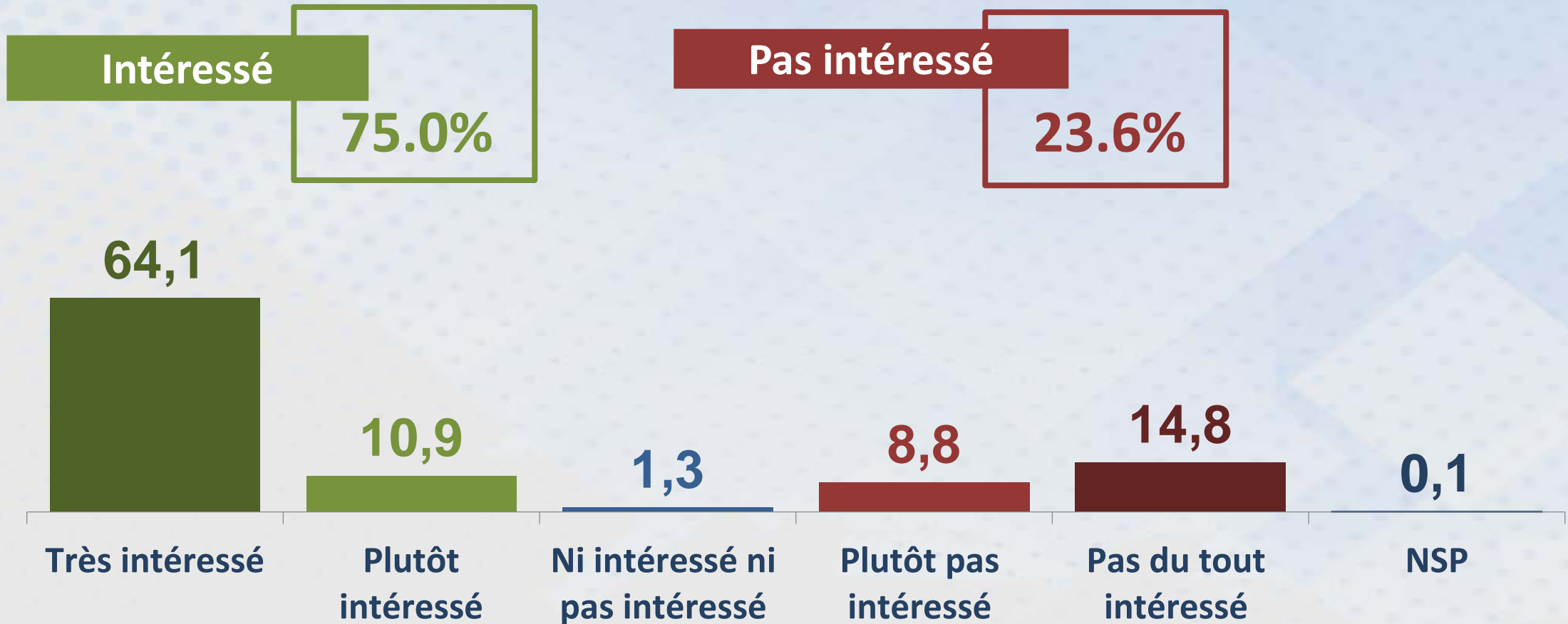

# 3. LES PERSPECTIVES FUTURES DES AGRICULTEURS

# LES PERSPECTIVES FUTURES DES AGRICULTEURS

Q9. Durant les 5 prochaines années, à quel degré seriez-vous prêt à adopter les projets suivants

n= 687

Oui

Agrandissement, extension de votre activité principale actuelle

65,8

25,9

92%

Diversification de votre exploitation

53,3

26,5

80%

Reconversion totale

15,1

13,9

29%

■ Certainement

■ Probablement



# LES PERSPECTIVES FUTURES DES AGRICULTEURS

Q9. Durant les 5 prochaines années, à quel degré seriez-vous prêt à adopter les projets suivants

n= 687

Non

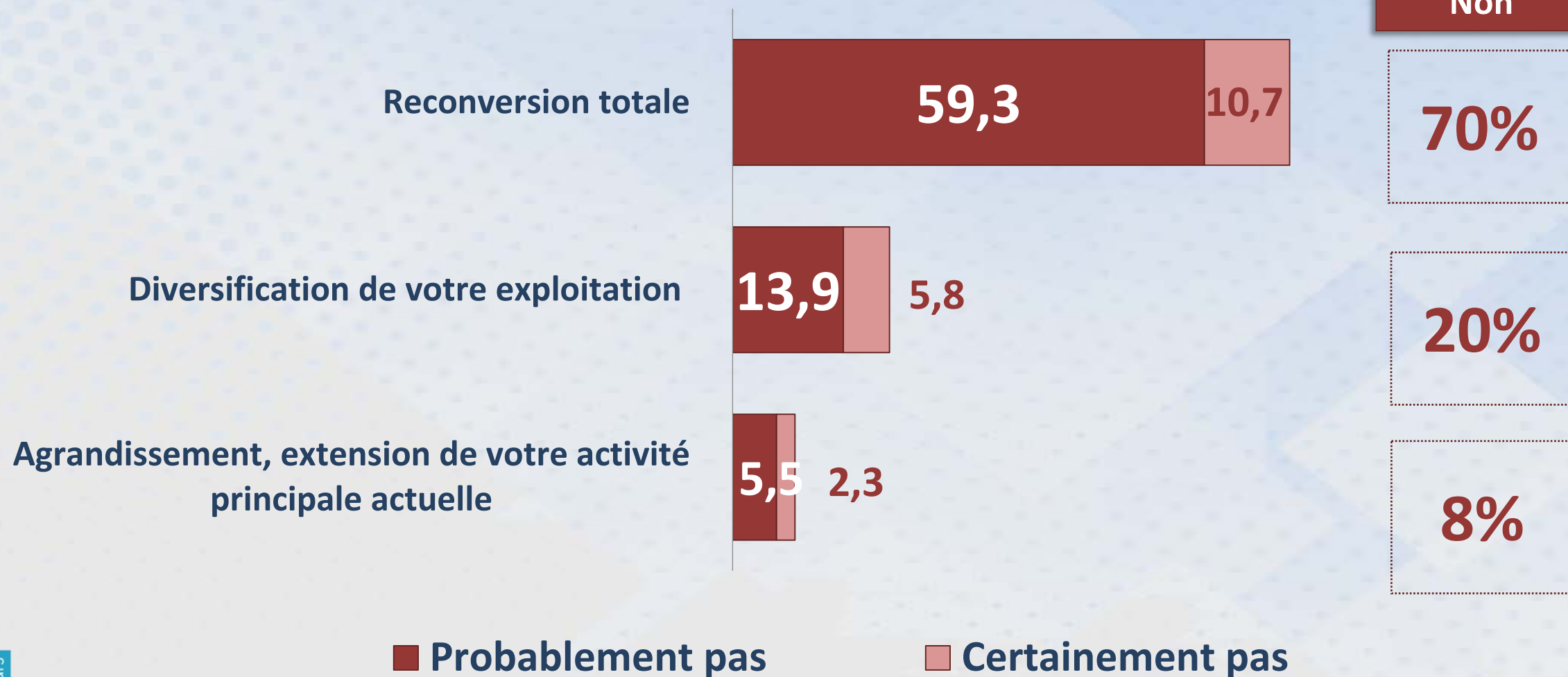

■ Probablement pas

■ Certainement pas

# LES PERSPECTIVES FUTURES DES AGRICULTEURS

n= 687

Q9. Durant les 5 prochaines années, à quel degré seriez-vous prêt à adopter les projets suivants

## Agrandissement, extension de votre activité principale actuelle

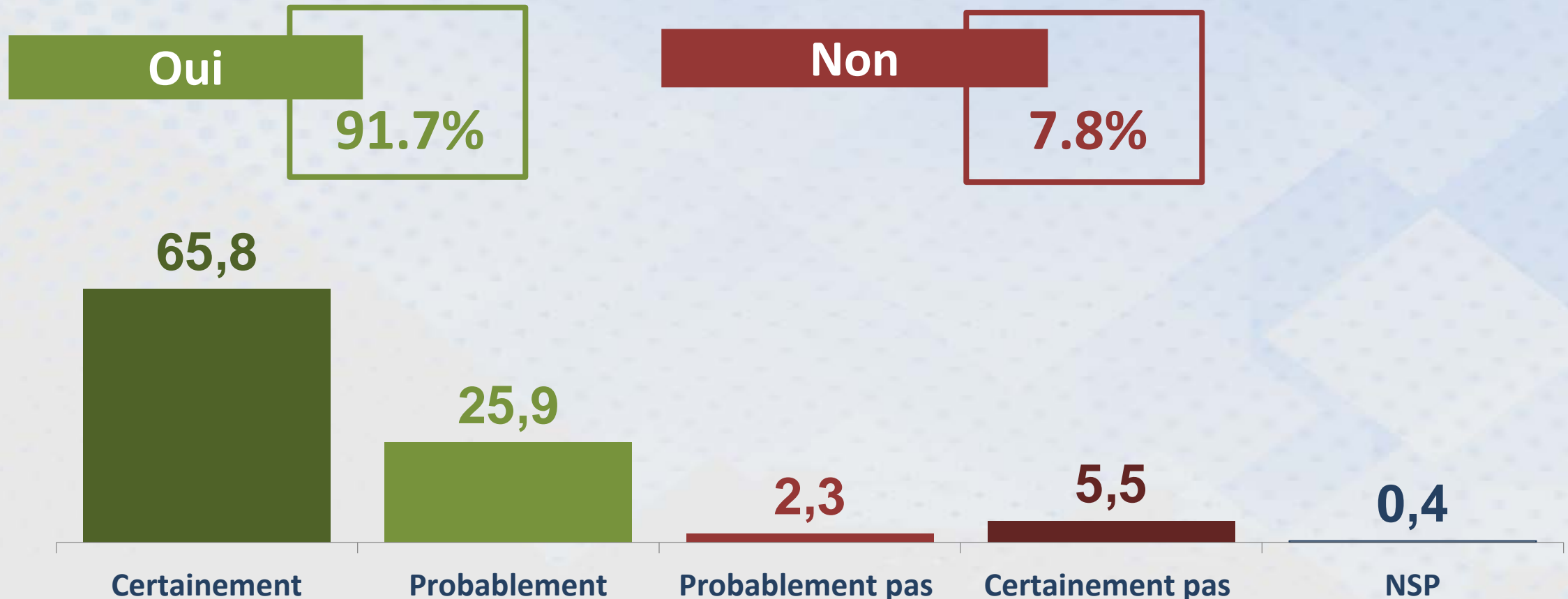

# LES PERSPECTIVES FUTURES DES AGRICULTEURS

n= 687

Q9. Durant les 5 prochaines années, à quel degré seriez-vous prêt à adopter les projets suivants

## Diversification de votre exploitation

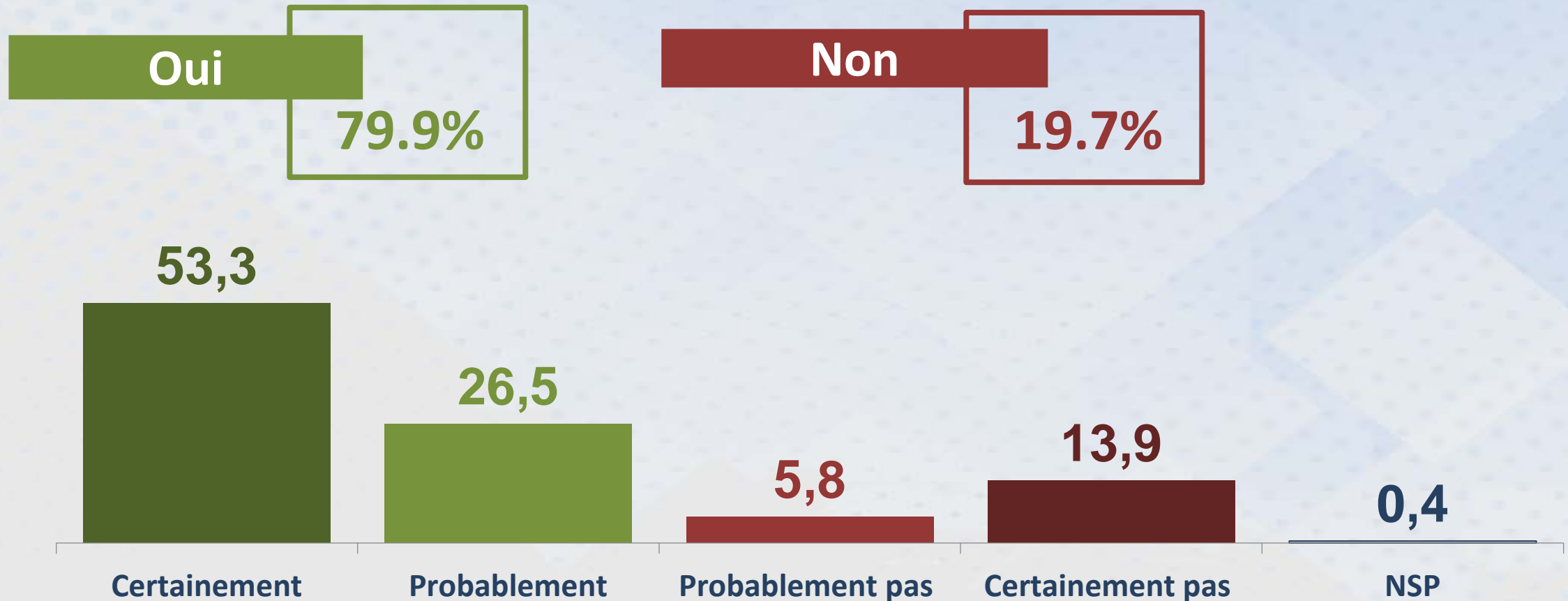

# LES PERSPECTIVES FUTURES DES AGRICULTEURS

Q9. Durant les 5 prochaines années, à quel degré seriez-vous prêt à adopter les projets suivants

n= 687

## Reconversion totale

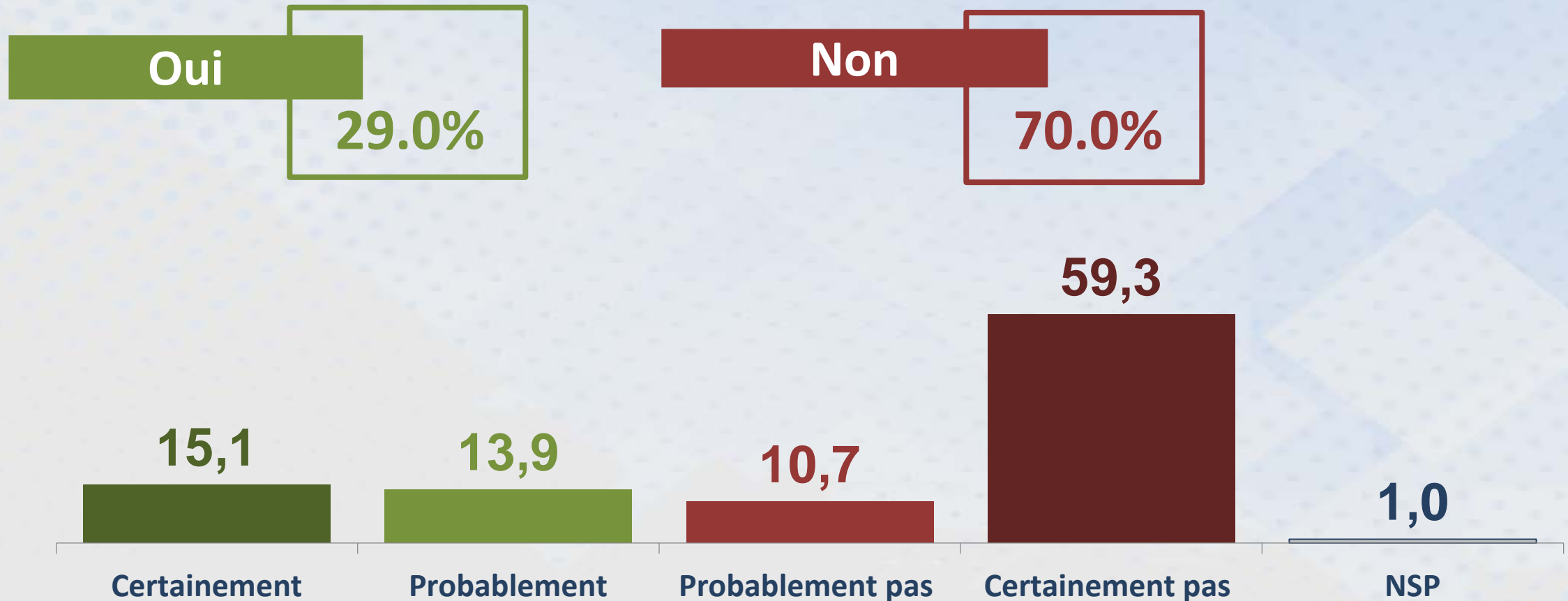

# LES PERSPECTIVES FUTURES DES AGRICULTEURS

Q9. Durant les 5 prochaines années, à quel degré seriez-vous prêt à adopter les projets suivants

<div style="background-color: #4F7942; color: white; padding: 5px; text-align: center; font-weight: bold;">Oui</div>		 Superficie		 Âge					
		Global	Moins de 5 Ha	Plus que 5 Ha	Moins de 35 ans	Plus de 35 ans			
<div style="background-color: #4F7942; color: white; padding: 5px; text-align: center; font-weight: bold;">Certainement + probablement</div>		n	373	314	176	514			
Agrandissement, extension de votre activité principale actuelle		91,7	89,3	94,6	93,2	91,2			
Diversification de votre exploitation		79,9	76,4	83,8	81,8	79,2			
Reconversion totale		29,0	32,4	24,2	23,9	30,7			
<div style="background-color: #4F7942; color: white; padding: 5px; text-align: center; font-weight: bold;">Oui</div>		Région 							
		Global	Grand Tunis	Cap Bon	Nord Ouest	Centre Ouest	Centre Est	Sud Est	Sud Ouest
<div style="background-color: #4F7942; color: white; padding: 5px; text-align: center; font-weight: bold;">Certainement + probablement</div>		n	95	33	167	122	188	52	33
Agrandissement, extension de votre activité principale actuelle		91,7	82,1	97,0	95,2	92,6	94,1	82,7	93,9
Diversification de votre exploitation		79,9	77,9	72,7	83,2	78,7	79,3	76,9	87,9
Reconversion totale		29,0	54,7	36,4	26,9	29,5	22,3	19,2	9,1

# ACTIVITÉS PRIVILÉGIÉES EN CAS DE RECONVERSION OU DIVERSIFICATION

Ceux qui envisagent une reconversion ou diversification

En Spontanée

Q10. Quel type d'activité privilégieriez-vous pour une reconversion ou une diversification de votre activité ?

n= 585

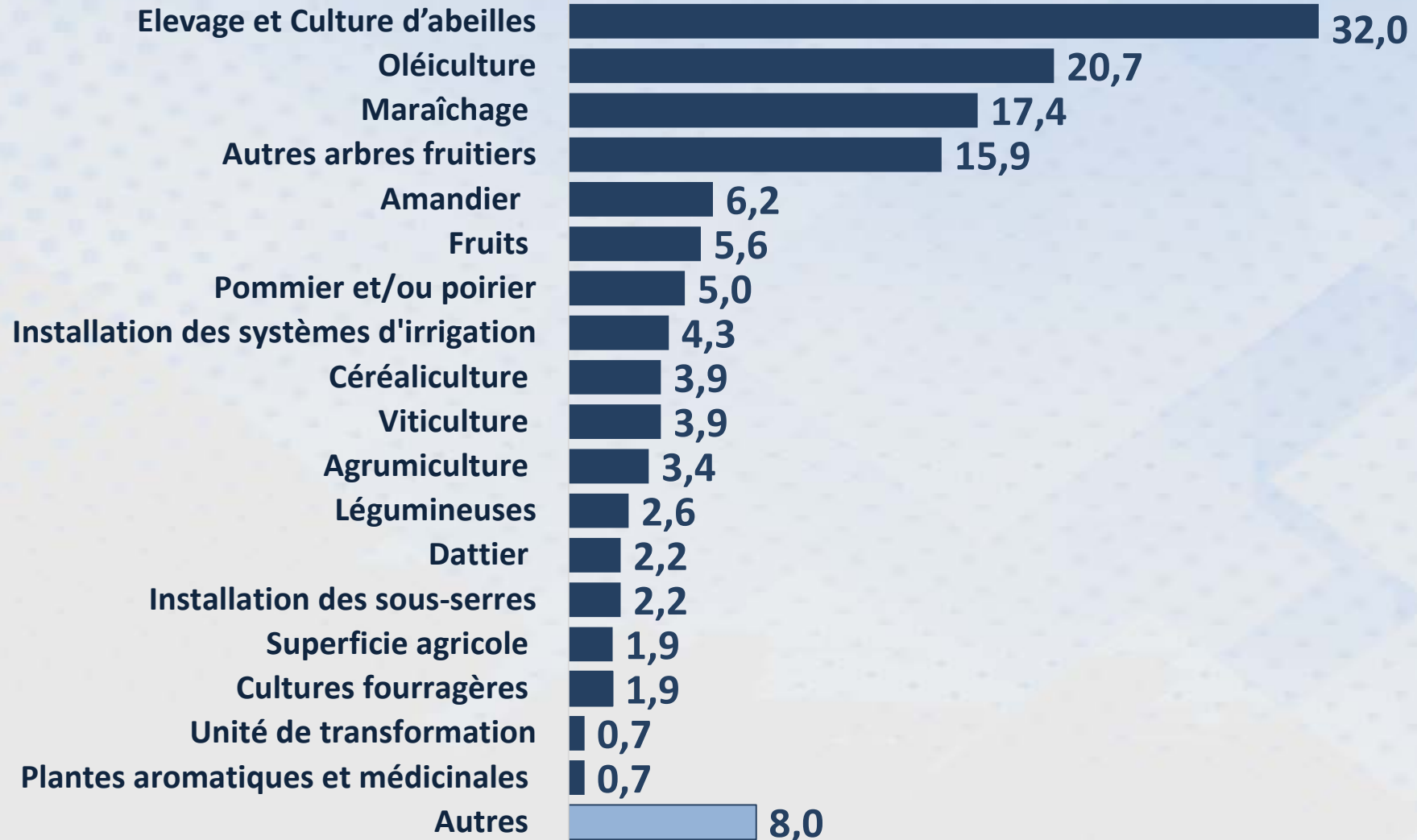

# ACTIVITÉS PRIVILÉGIÉES EN CAS DE RECONVERSION OU DIVERSIFICATION

Q10. Quel type d'activité privilégieriez-vous pour une reconversion ou diversification ?

En Spontanée

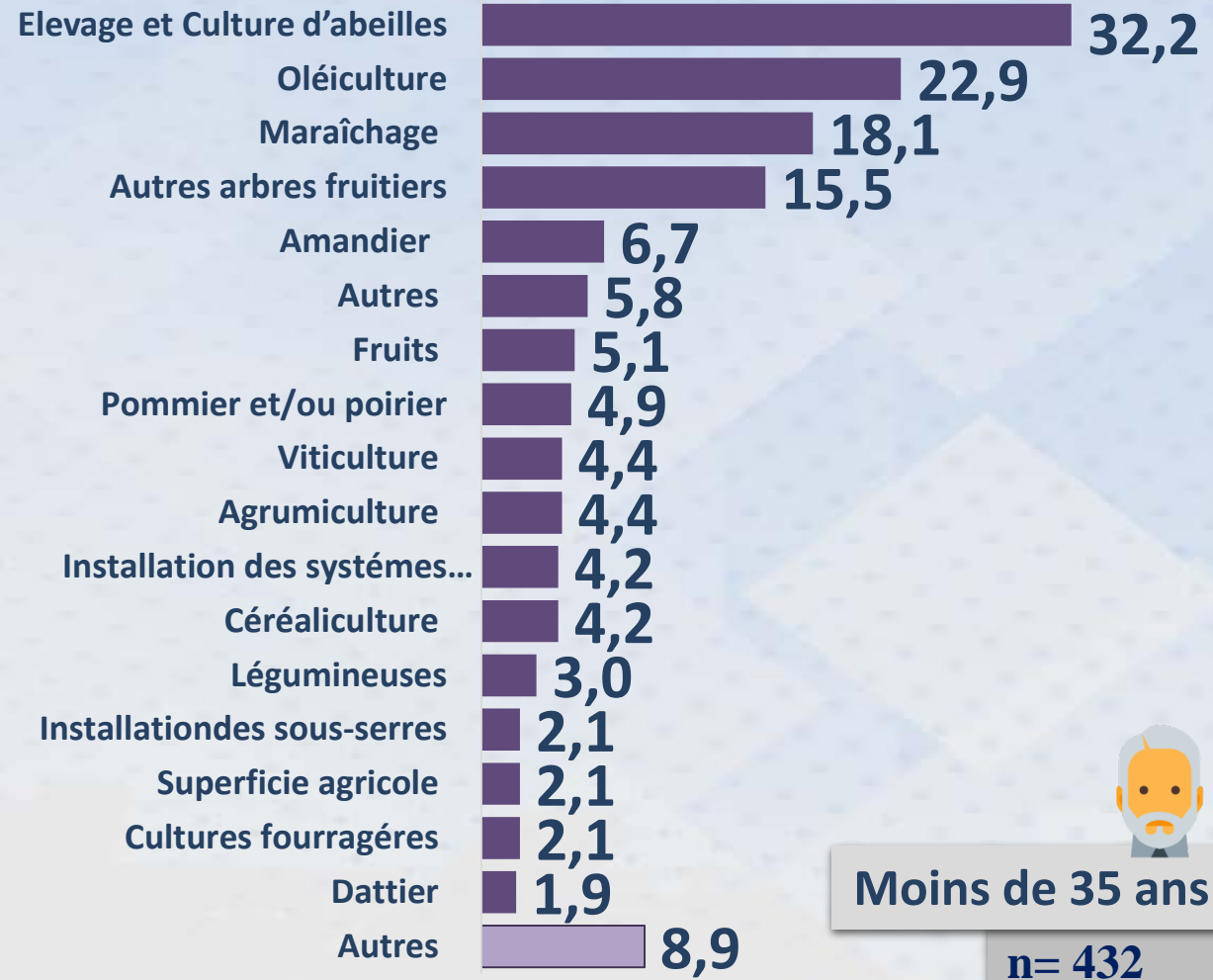
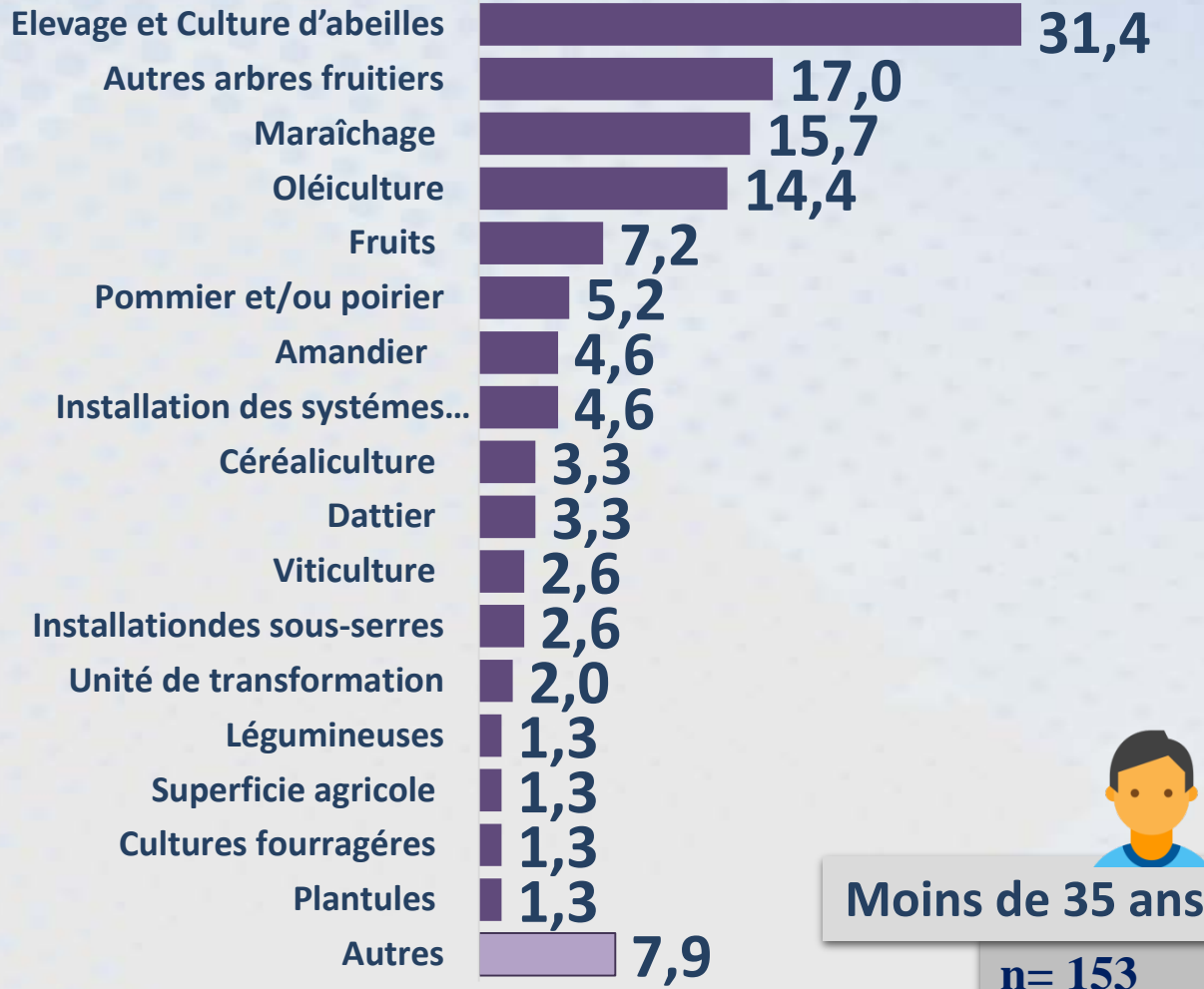

# ACTIVITÉS PRIVILÉGIÉES EN CAS DE RECONVERSION OU DIVERSIFICATION

Une seule réponse possible

En Spontanée

Q10. Quel type d'activité privilégieriez-vous pour une reconversion ou diversification ?

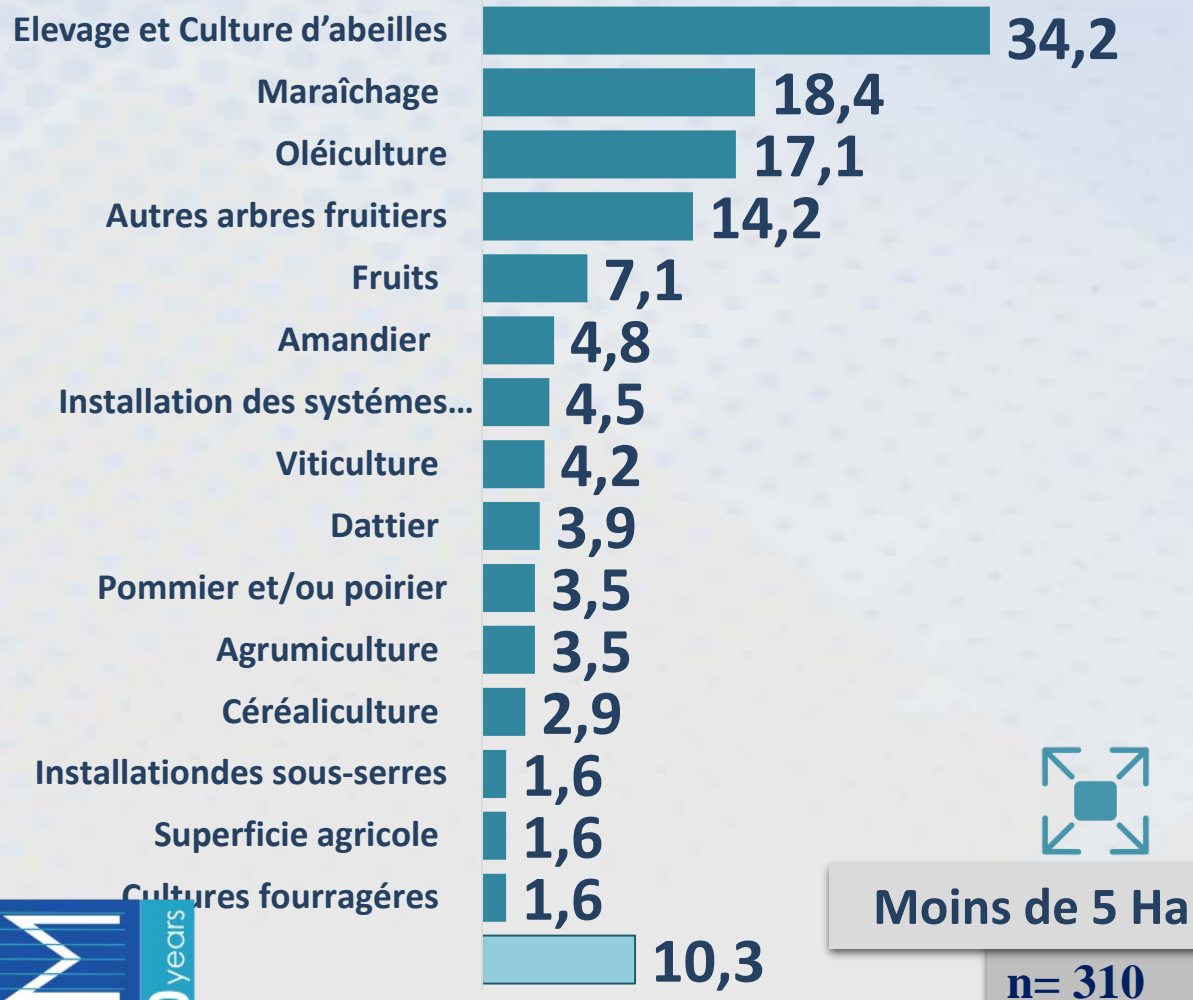



# LES MODES DE FINANCEMENT DES INVESTISSEMENTS AGRICOLES

Q31. Quel(s) sont généralement les modes de financement de vos investissements ?

En Spontanée

n= 687



Plusieurs réponses possibles

# LES MODES DE FINANCEMENT DES INVESTISSEMENTS AGRICOLES

Q31. Quel(s) sont généralement les modes de financement de vos investissements ?

Plusieurs réponses possibles

En Spontanée

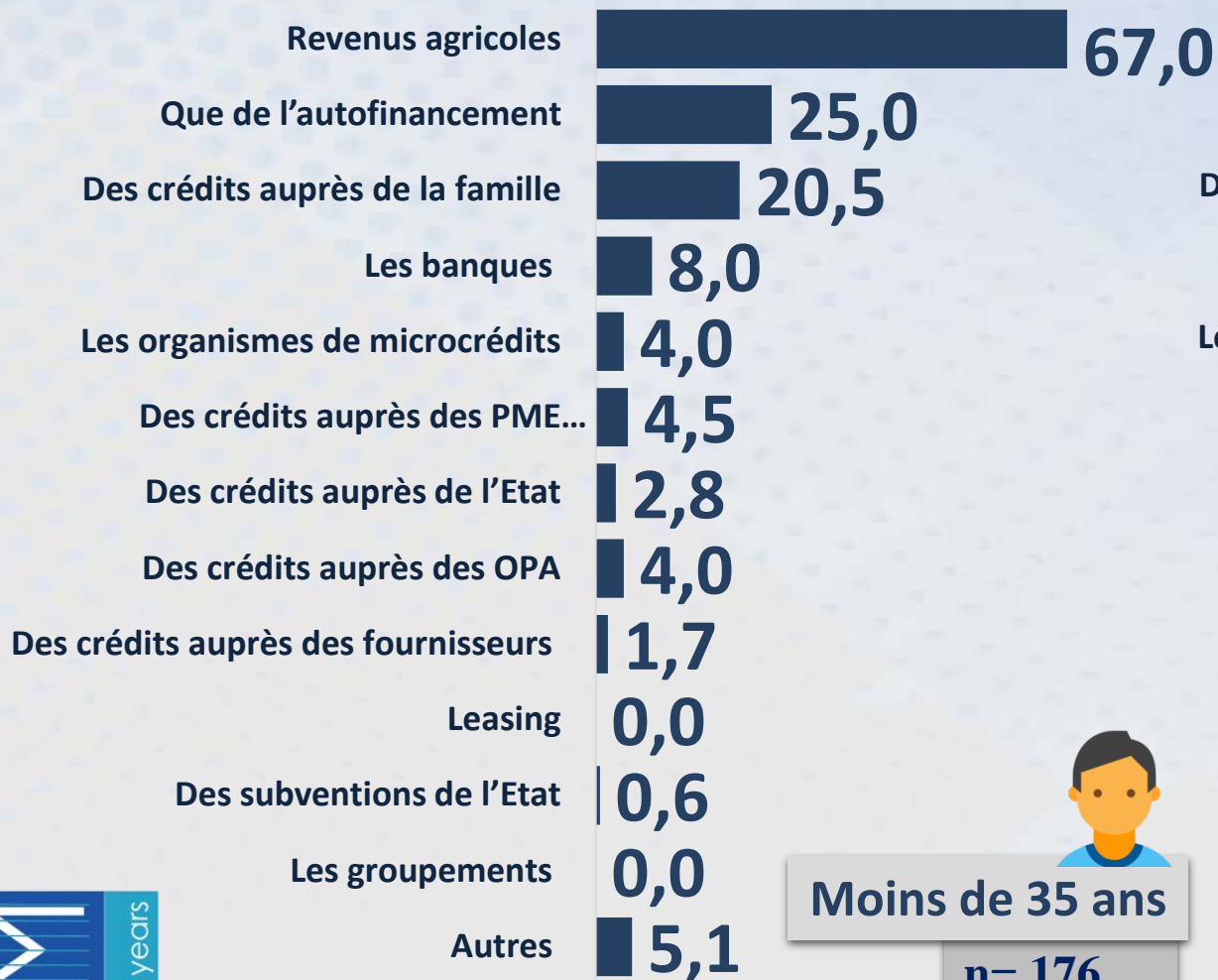

Moins de 35 ans

n= 176

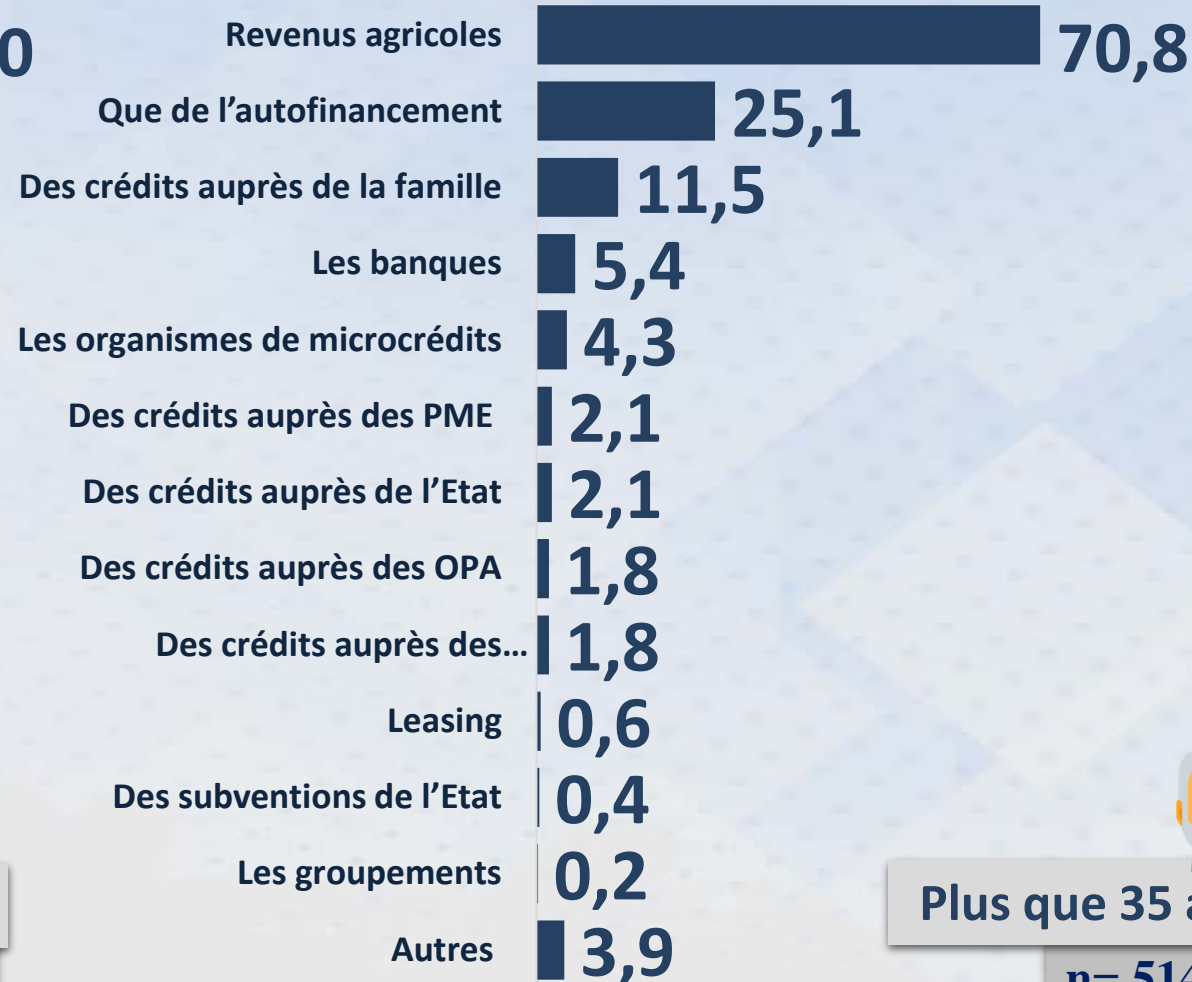

Plus que 35 ans

n= 514

# LES MODES DE FINANCEMENT DES INVESTISSEMENTS AGRICOLES

Q31. Quel(s) sont généralement les modes de financement de vos investissements ?

Plusieurs réponses possibles

En Spontanée



Moins de 5 Ha

n=

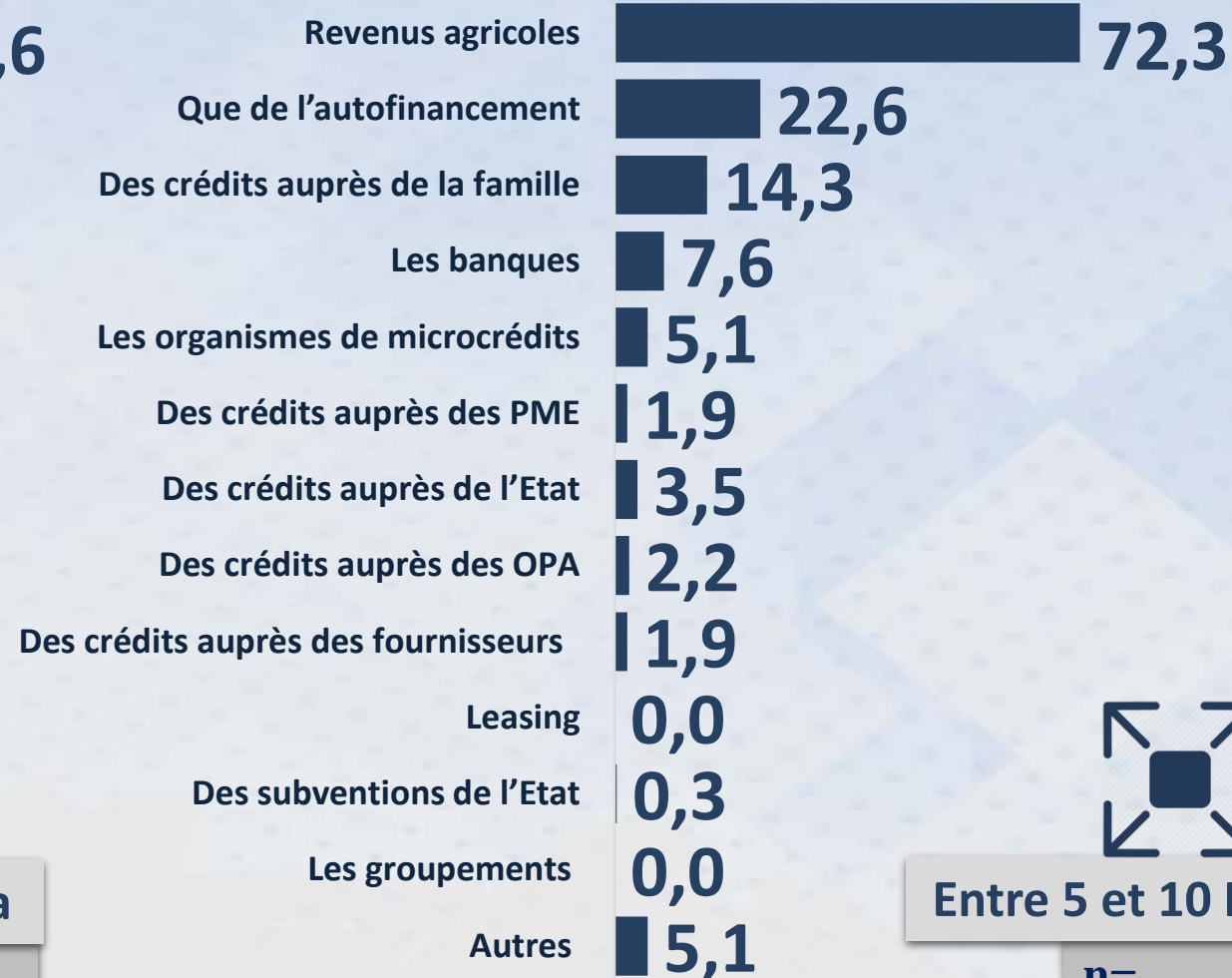

Entre 5 et 10 Ha

n=

# BESOINS DES AGRICULTEURS EN VUE DE DEVELOPPER LEUR ACTIVITE AGRICOLE

Q11. De quoi estimez-vous avoir besoin afin de développer de nouvelles activités ou de développer votre activité actuelle ?

En Spontanée

n= 687



Plusieurs réponses possibles

# BESOINS DES AGRICULTEURS EN VUE DE DEVELOPPER LEUR ACTIVITE AGRICOLE

Q11. De quoi estimez-vous avoir besoin afin de développer de nouvelles activités ou de développer votre activité actuelle ?

Plusieurs réponses possibles

En Spontanée

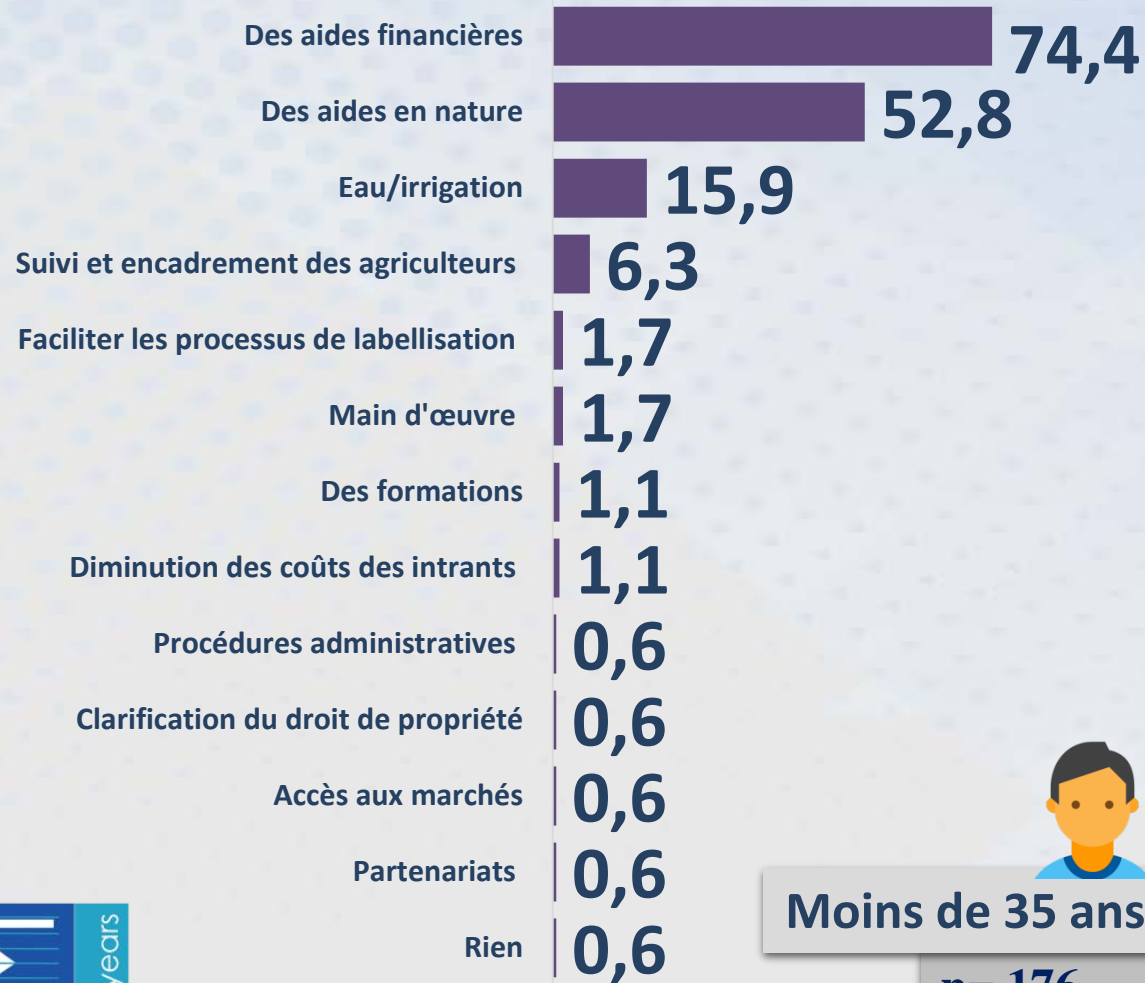

Moins de 35 ans

n= 176

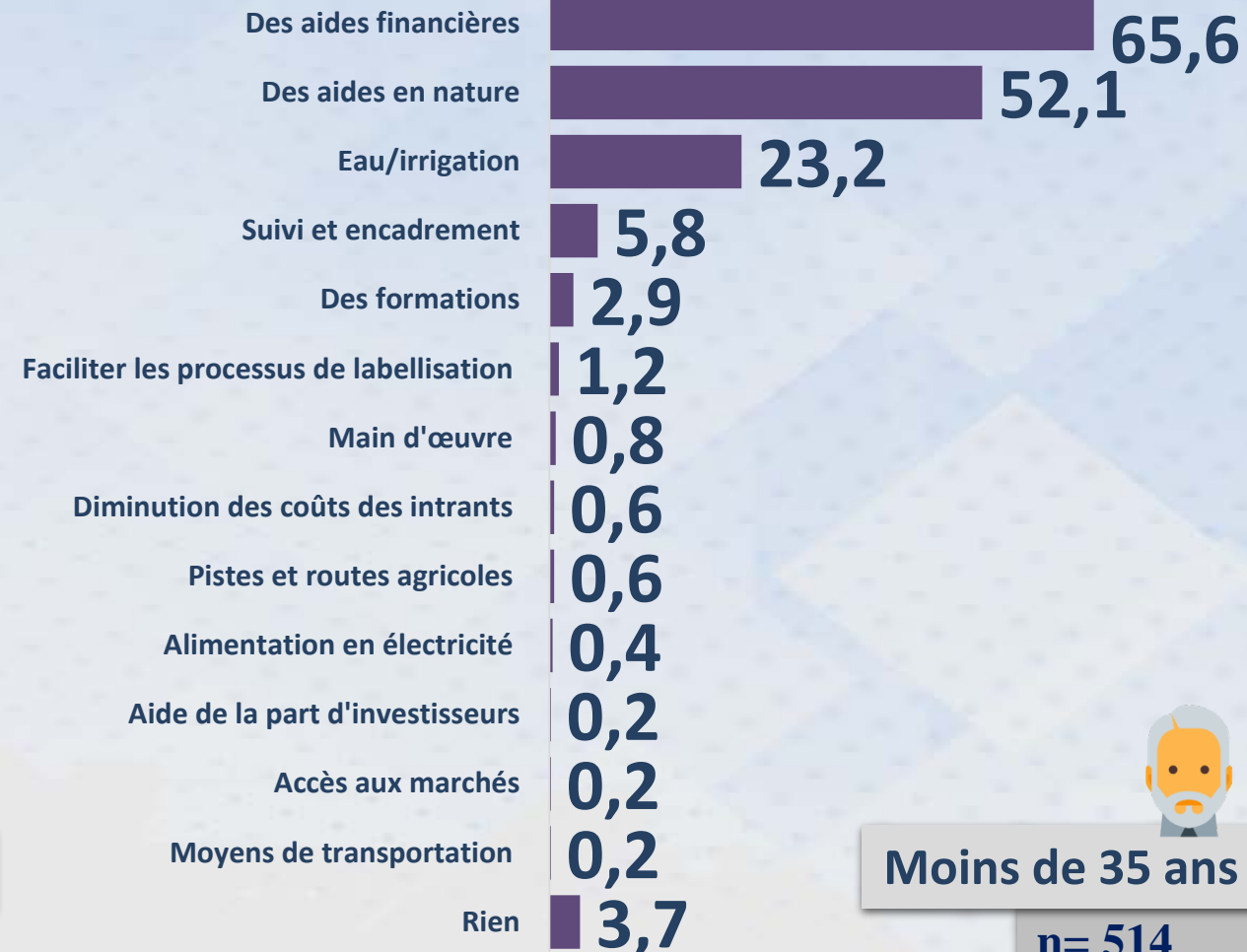

Moins de 35 ans

n= 514

# BESOINS DES AGRICULTEURS EN VUE DE DEVELOPPER LEUR ACTIVITE AGRICOLE

Q11. De quoi estimez-vous avoir besoin afin de développer de nouvelles activités ou de développer votre activité actuelle ?

Plusieurs réponses possibles

En Spontanée

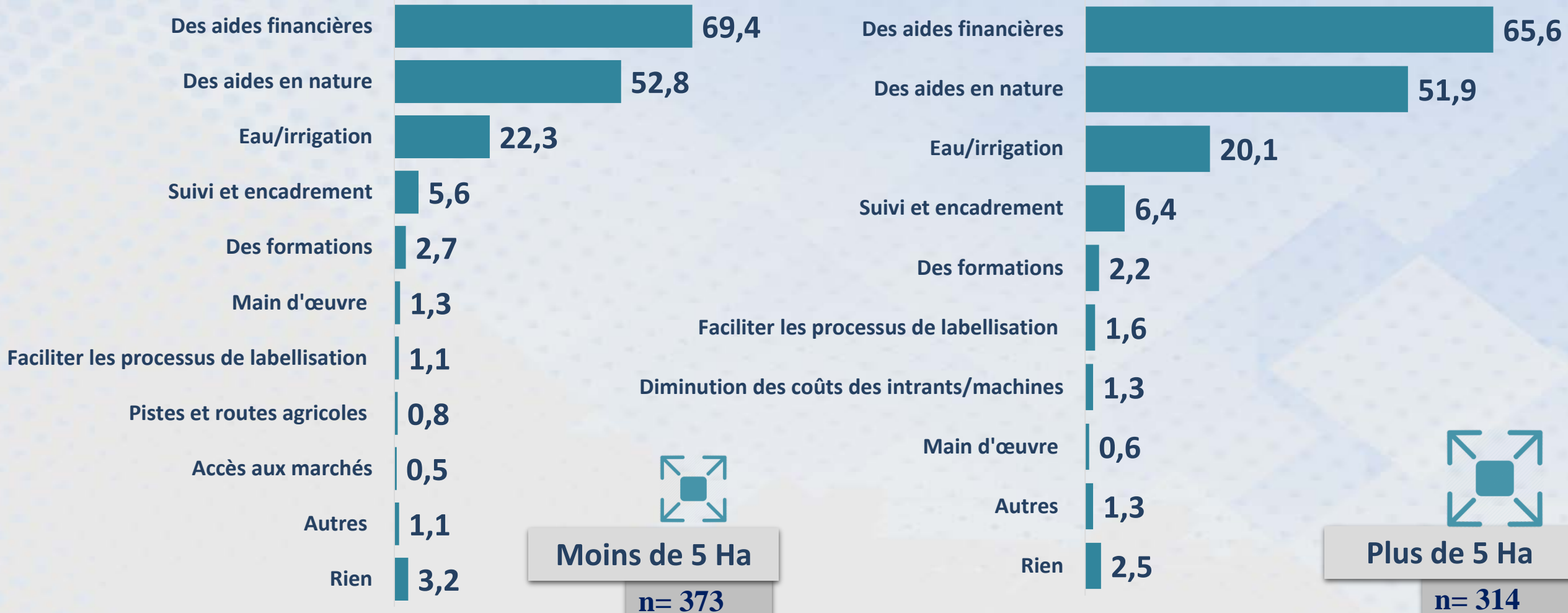

# PROJETS D'AMELIORATION DE L'ACTIVITE AGRICOLE

Q32. Avez-vous effectué un quelconque investissement en vue d'améliorer votre exploitation agricole durant ces 5 dernières années ?

n= 687

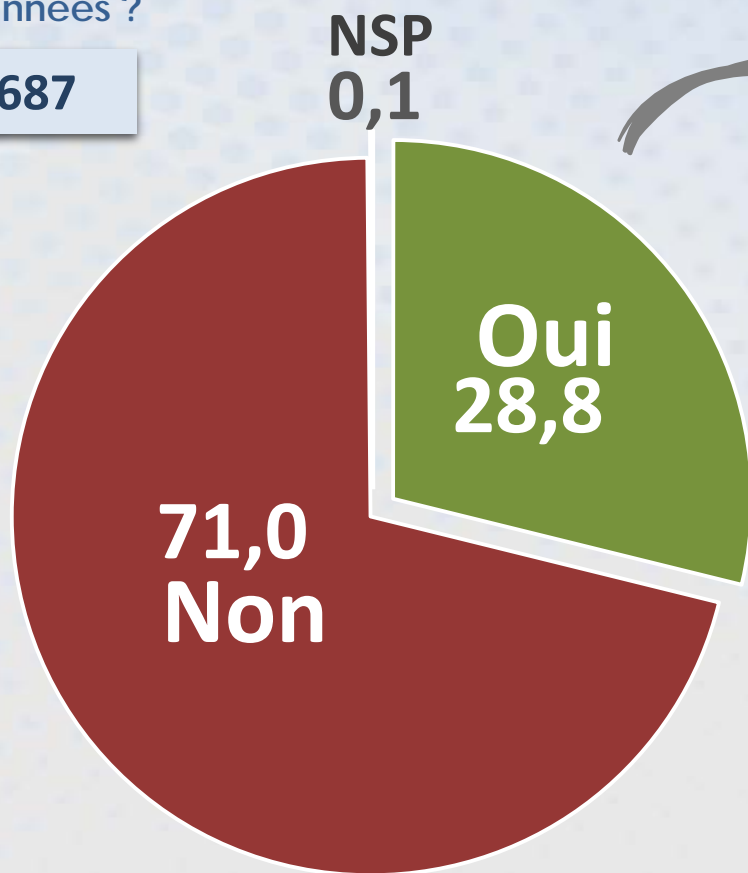

n= 197

En Spontanée

Q33. Dans quel domaine exactement ?

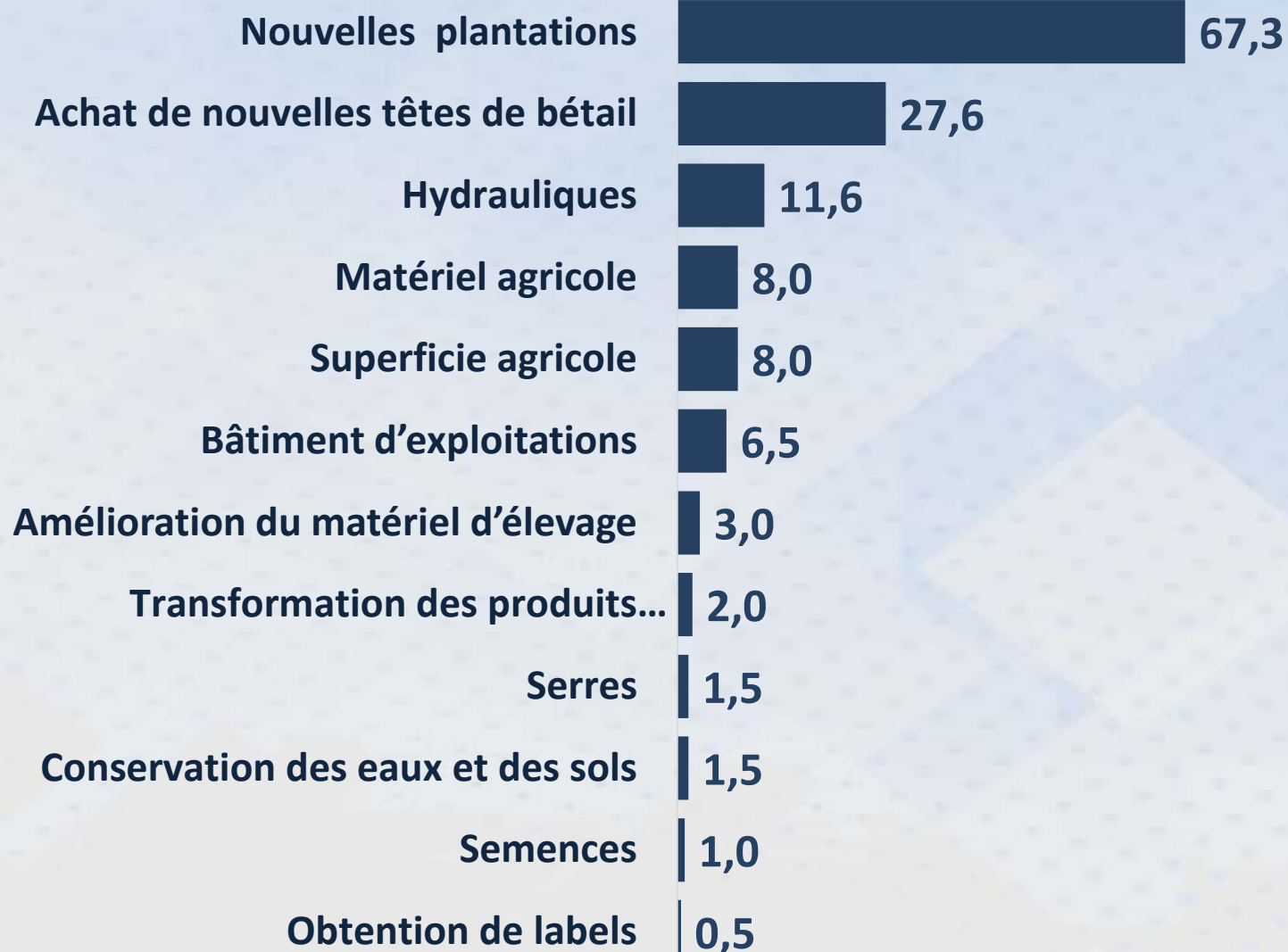

# FREINS AU DÉVELOPPEMENT DES ACTIVITÉS ENVISAGÉES

Q34. Quels sont les principaux freins qui vous empêchent de développer les activités envisagées?

En Spontanée

n= 489



Plusieurs réponses possibles



# FREINS AU DÉVELOPPEMENT DES ACTIVITÉS ENVISAGÉES

Plusieurs réponses possibles

Q34. Quels sont les principaux freins qui vous empêchent de développer les activités envisagées?

En Spontanée

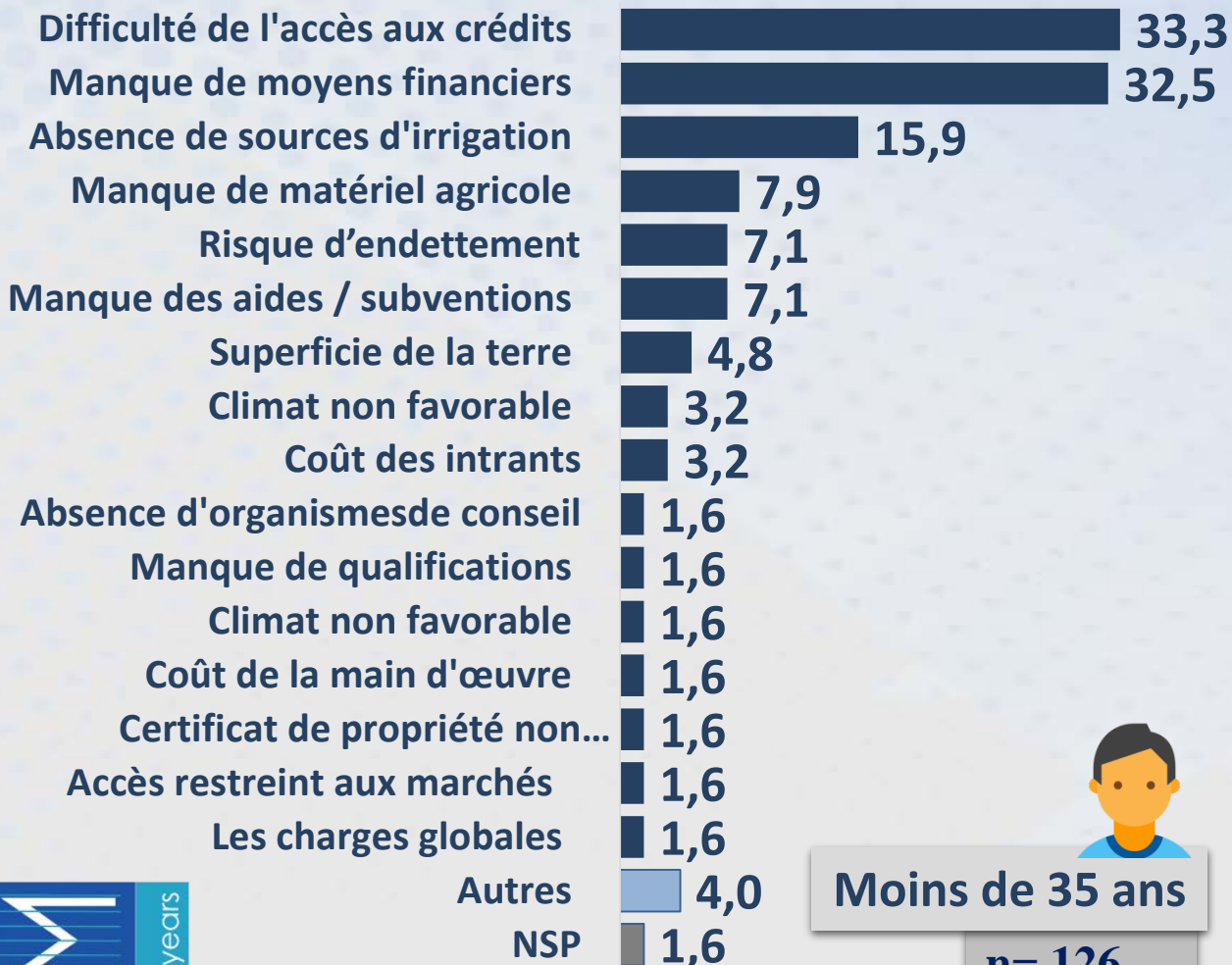

Moins de 35 ans

n= 126

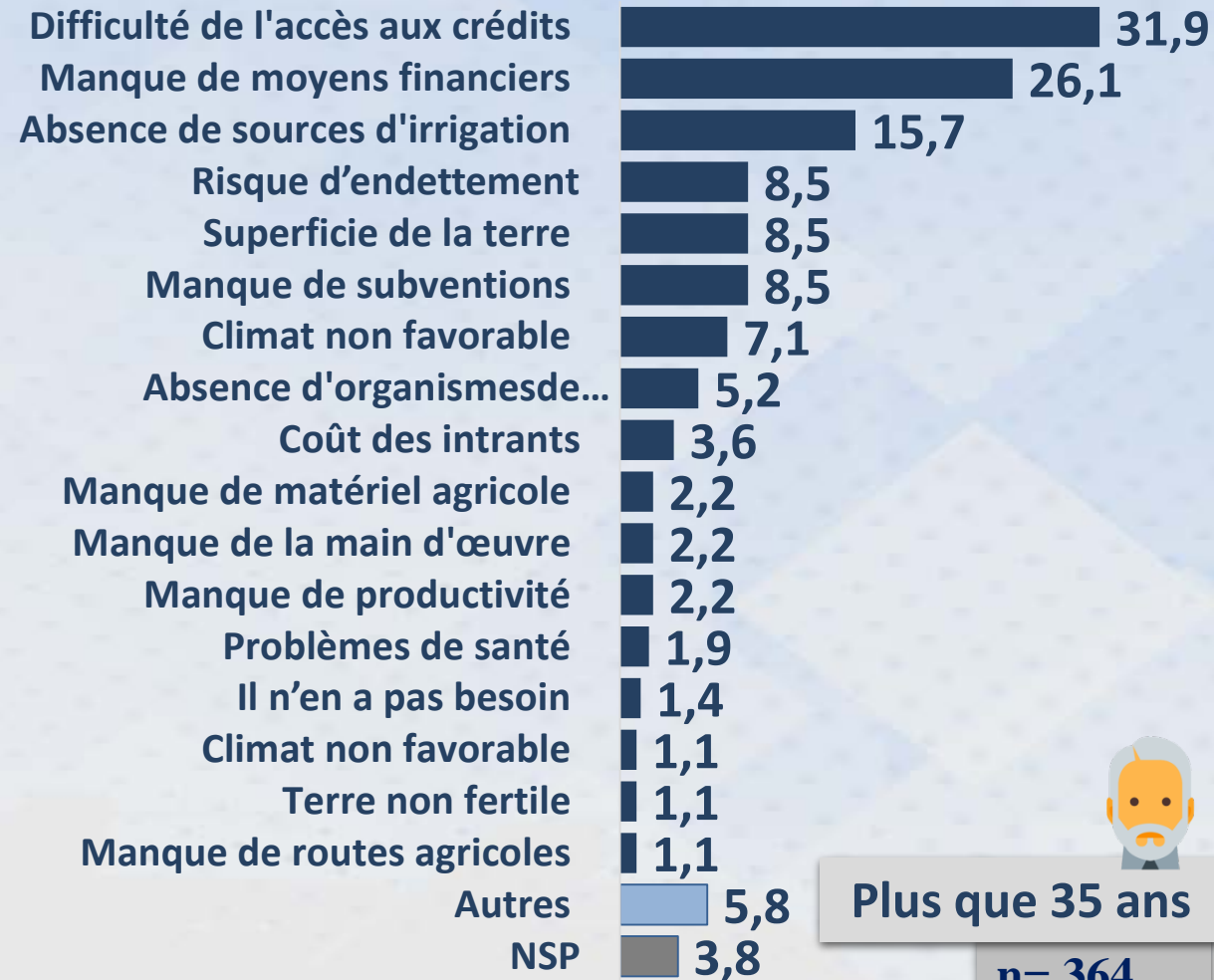

Plus que 35 ans

n= 364

# FREINS AU DÉVELOPPEMENT DES ACTIVITÉS ENVISAGÉES

Plusieurs réponses possibles

En Spontanée

Q34. Quels sont les principaux freins qui vous empêchent de développer les activités envisagées?

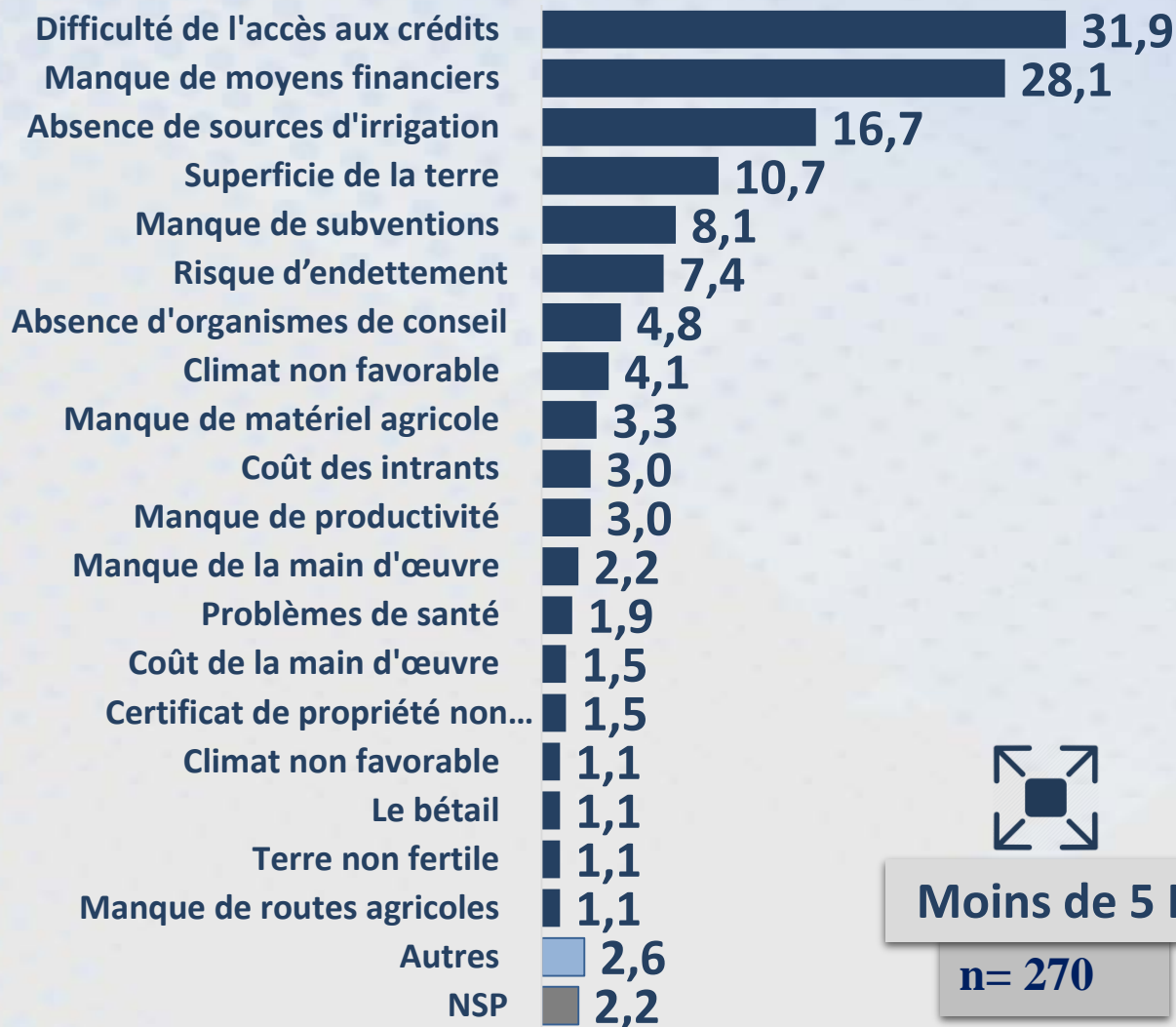

Moins de 5 Ha

n= 270

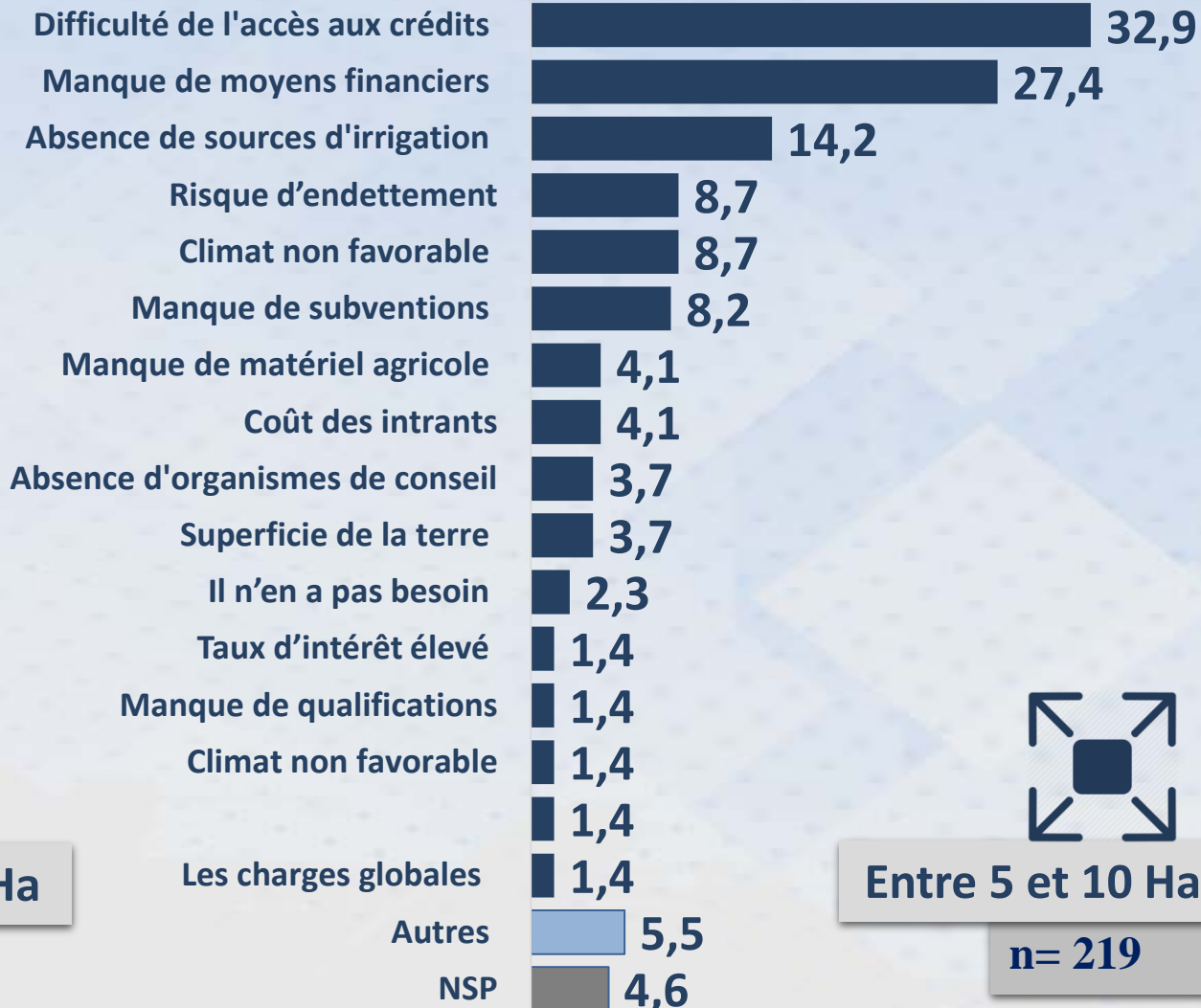

Entre 5 et 10 Ha

n= 219

# 4. METHODES DE COMMERCIALISATION ET EXPORT

# METHODES DE COMMERCIALISATION DES PRODUITS

Q12. Vos produits sont-ils :

En Assistée

n= 687



Plusieurs réponses possibles

# METHODES DE COMMERCIALISATION DES PRODUITS

Q12. Vos produits sont-ils :

Plusieurs réponses possibles

En Spontanée

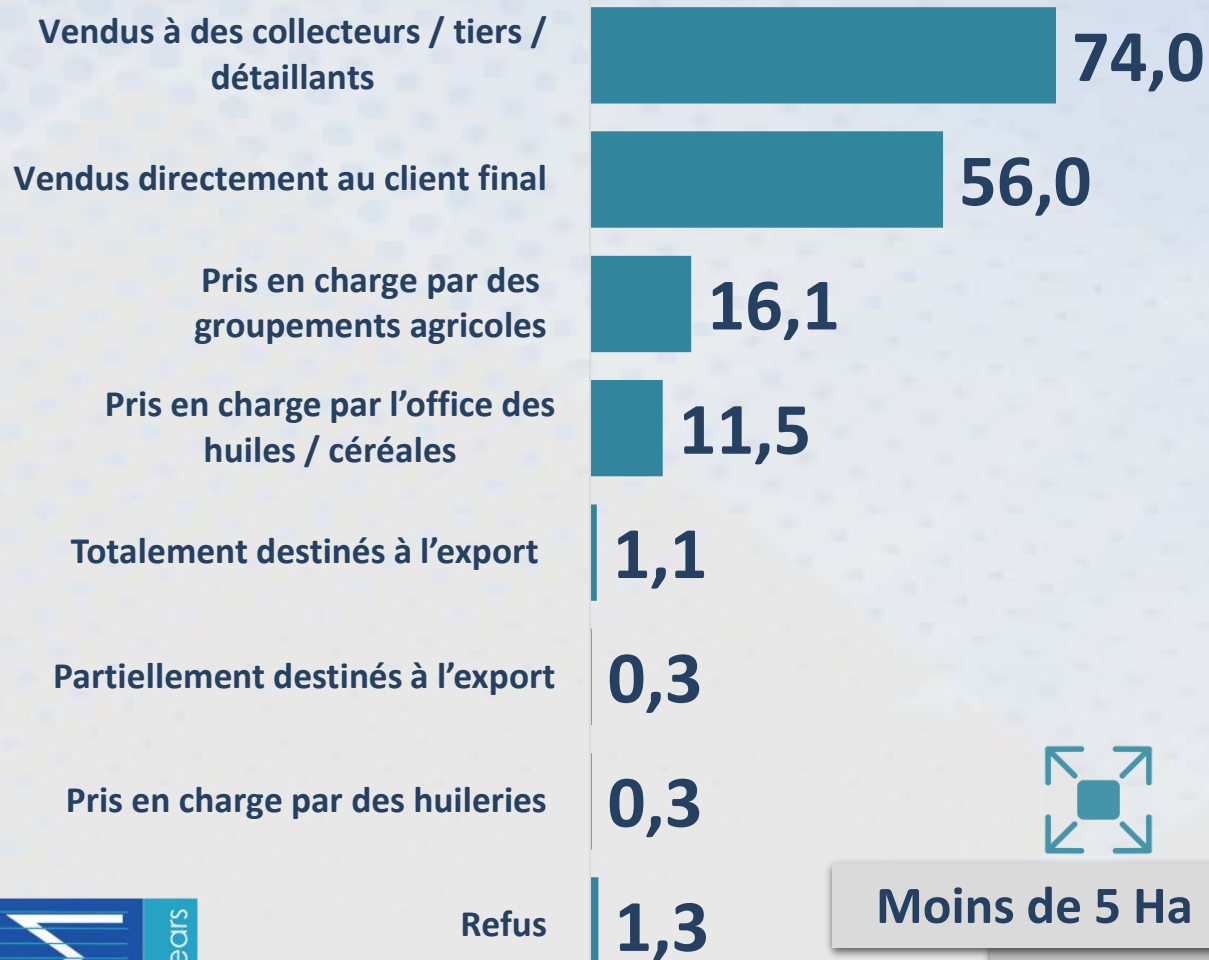

Moins de 5 Ha

n=373

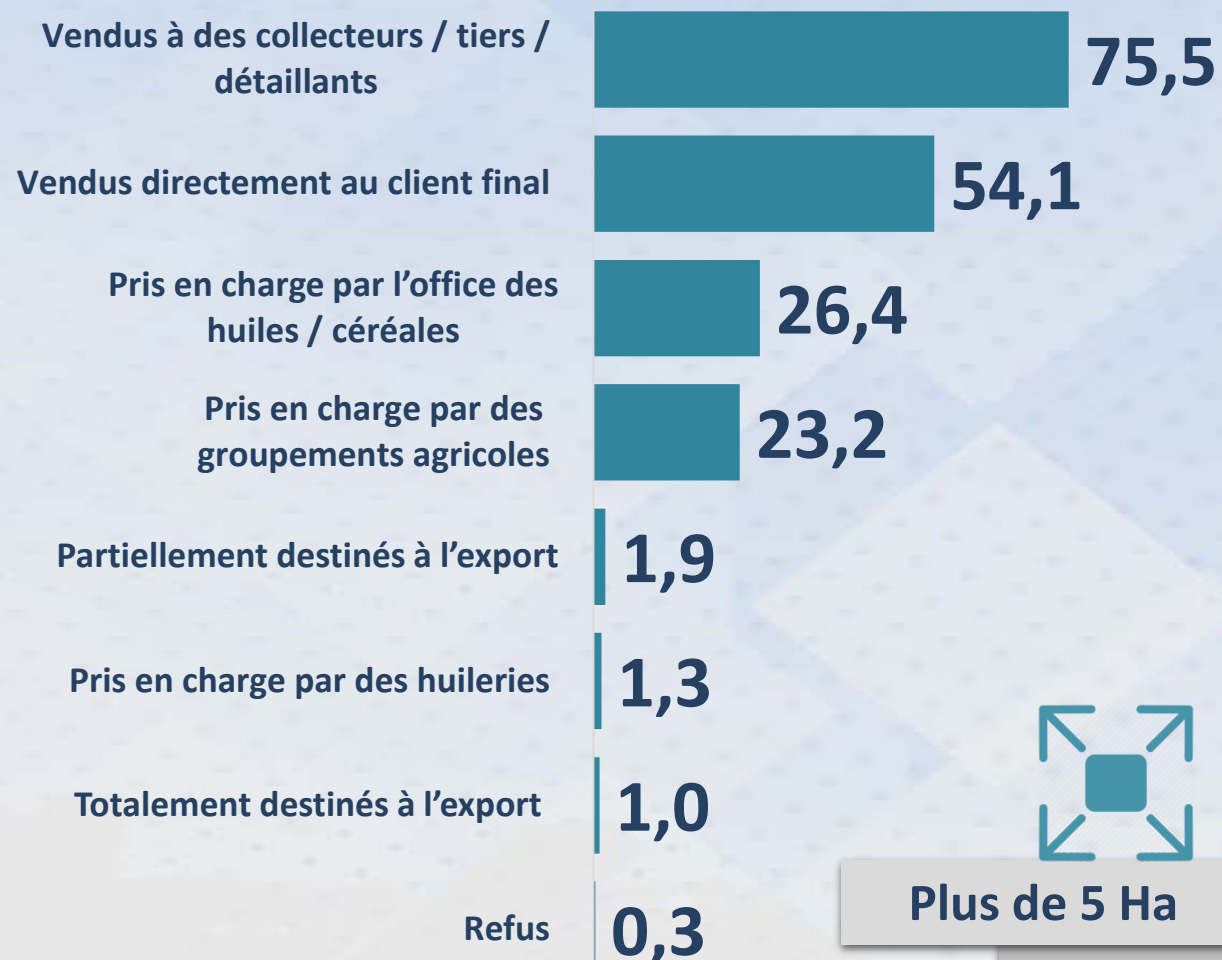

Plus de 5 Ha

n=314

# LES PRODUITS EXPORTÉS

Q13. Quel(s) produits exportez-vous au juste ?

En Spontanée

n= 14\*



Plusieurs réponses possibles

\*Base de ceux qui ont déclaré exporter leur produits : Effectif inférieur à 30 et donc statistiquement non significatif

# POTENTIEL A L'EXPORT DES PRODUITS AGRICOLES ACTUELS

n= 673

Q.14 Estimez-vous que vos produits actuels ont un potentiel à l'export ?

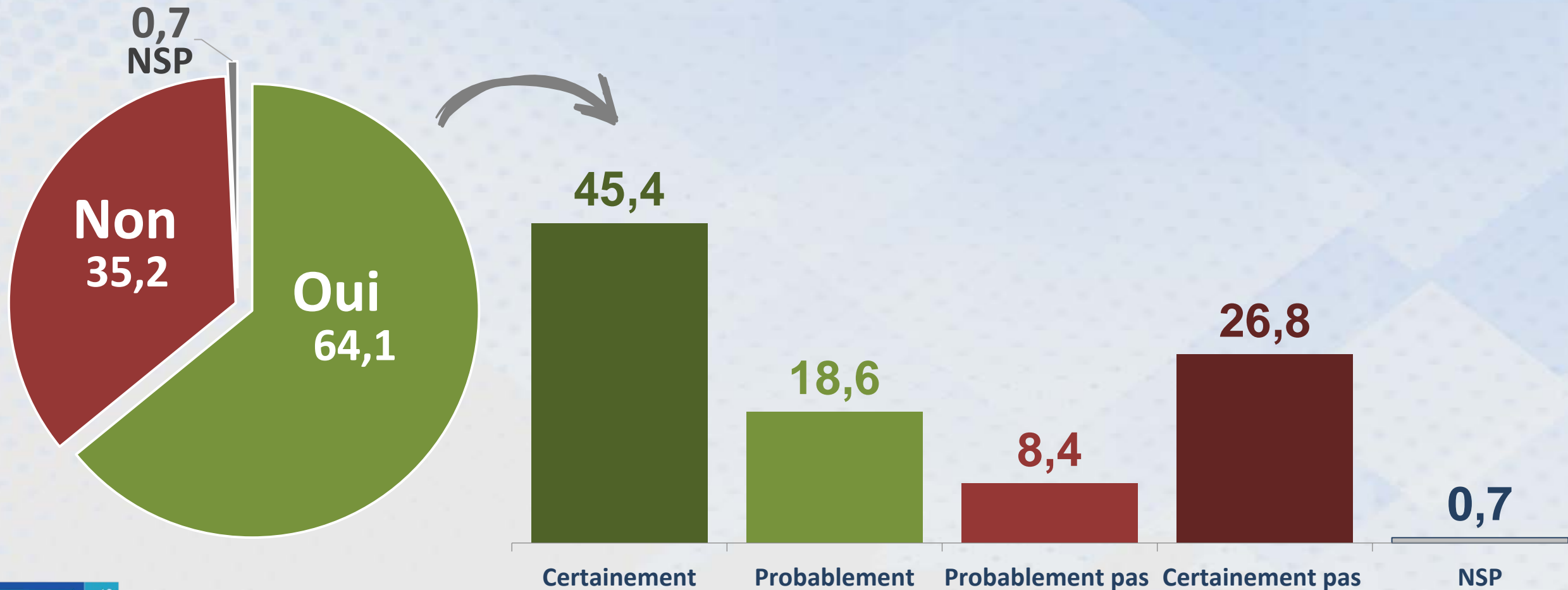

# PERSPECTIVES PAR RAPPORT A L'EXPORT (1/2)

n= 673

Q15. Envisageriez-vous de concéder une partie de votre récolte/ produit(s) à l'export durant les années à venir ?

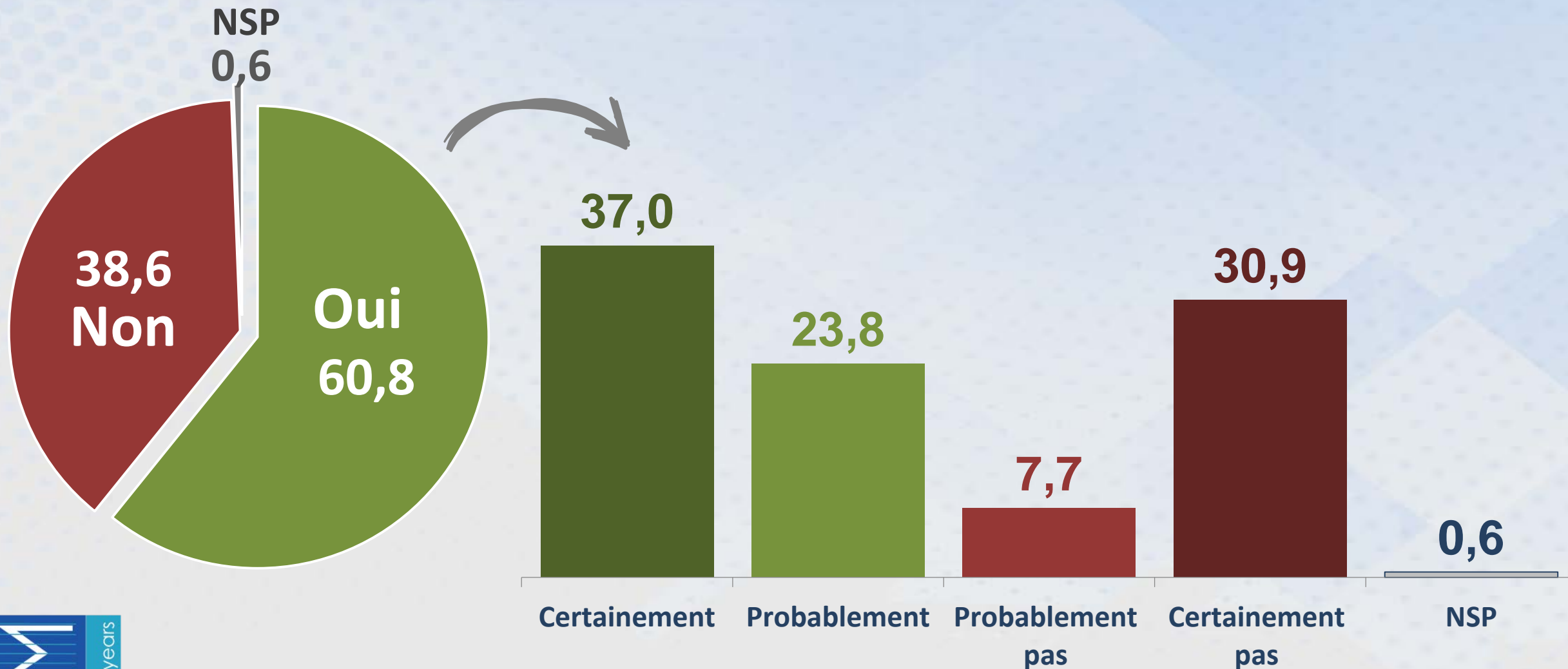



# PERSPECTIVES PAR RAPPORT A L'EXPORT (2/2)

n= 399

Q15. Envisageriez-vous de concéder une partie de votre récolte/ produit(s) à l'export durant les années à venir ?

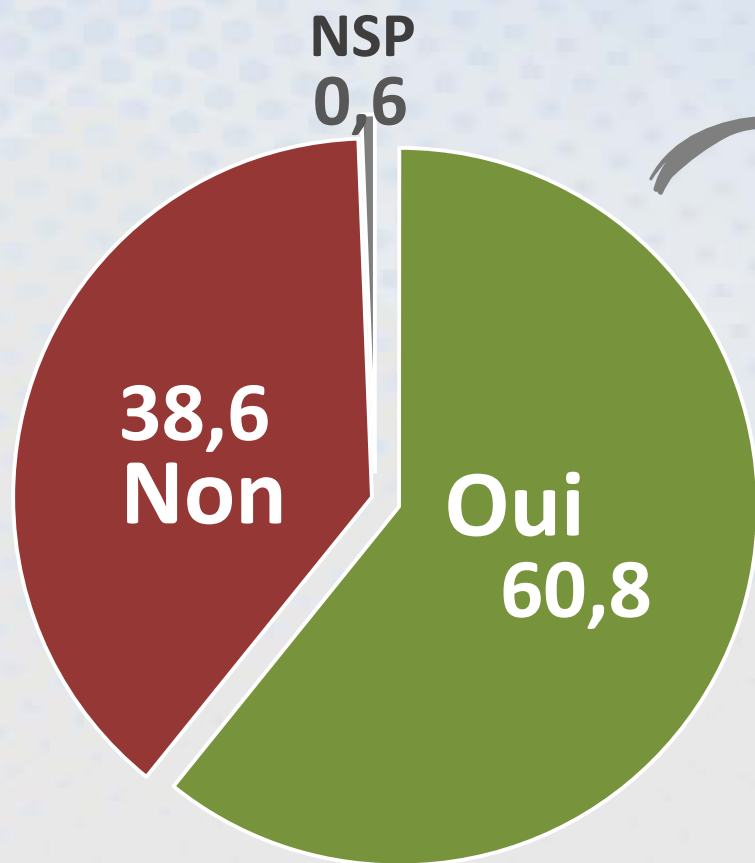

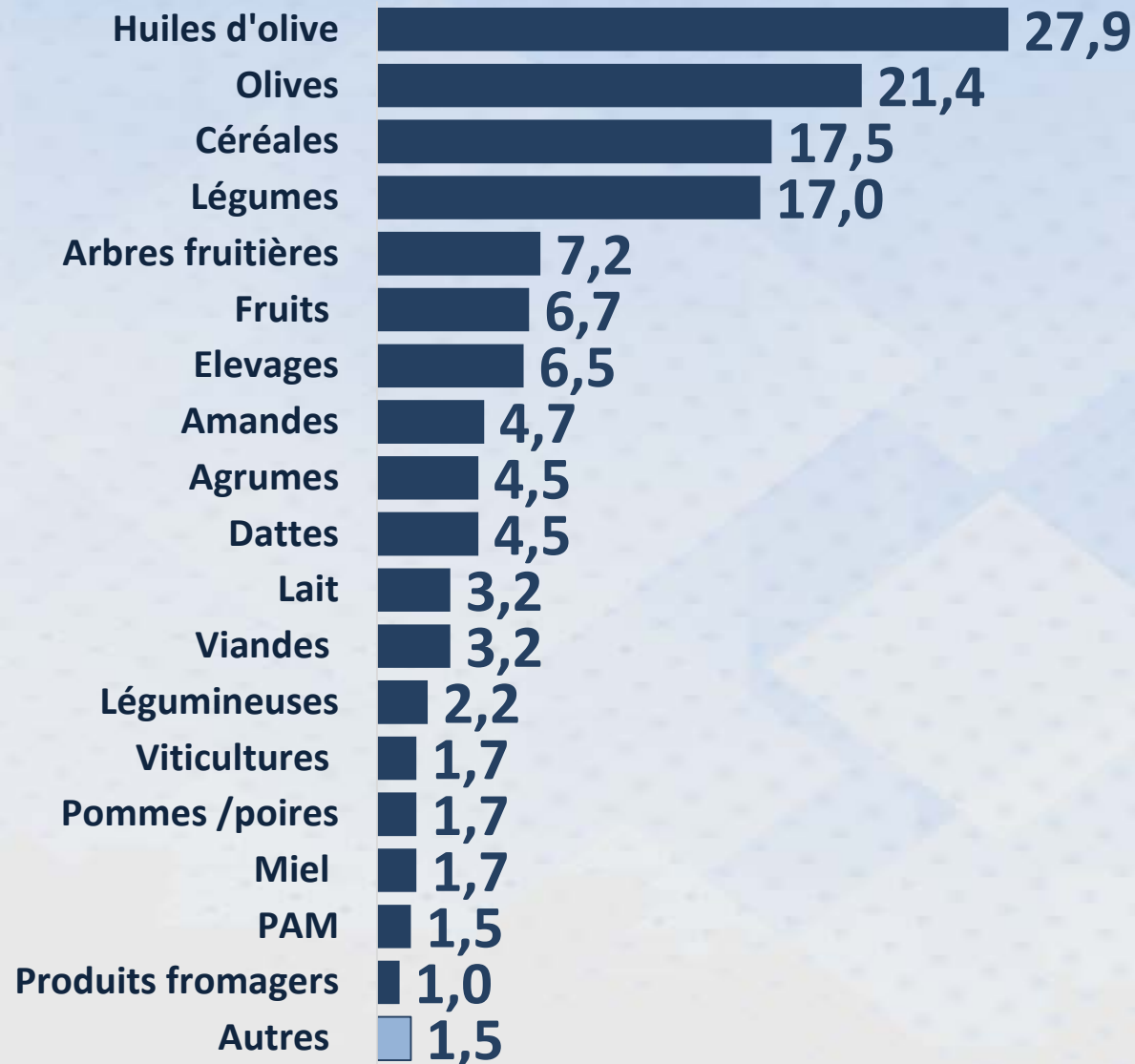

Q16. Quel(s) produits ?



# LES PERSPECTIVES FUTURES DES AGRICULTEURS

Q9. Durant les 5 prochaines années, à quel degré seriez-vous prêt à adopter les projets suivants

<div style="background-color: #4F7942; color: white; padding: 5px; text-align: center; font-weight: bold;">Oui</div>		 Superficie		 Âge					
		Global	Moins de 5 Ha	Plus que 5 Ha	Moins de 35 ans	Plus de 35 ans			
<b>Certainement + probablement</b>		n	368	305	171	505			
Potentiel à l'export des produits actuels		64,1	59,2	69,5	69,0	62,4			
Intention d'exporter durant les années à venir		60,8	55,4	67,2	59,6	61,2			
<div style="background-color: #4F7942; color: white; padding: 5px; text-align: center; font-weight: bold;">Oui</div>		 Région							
		Global	Grand Tunis	Cap Bon	Nord Ouest	Centre Ouest	Centre Est	Sud Est	Sud Ouest
<b>Certainement + probablement</b>		n	91	33	166	122	188	49	27
Potentiel à l'export des produits actuels		64,1	47,3	72,7	77,1	57,4	61,2	65,3	77,8
Intention d'exporter durant les années à venir		60,8	59,3	66,7	68,1	61,5	54,8	55,1	63,0

# FREINS A L'EXPORT EN EUROPE

Q17. Quels sont les principaux freins qui vous empêcheraient d'exporter une partie de vos produits sur le marché européen ?

En Spontanée

n= 260



Plusieurs réponses possibles

# FREINS A L'EXPORT EN EUROPE

Q17. Quels sont les principaux freins qui vous empêcheraient d'exporter une partie de vos produits sur le marché européen ?

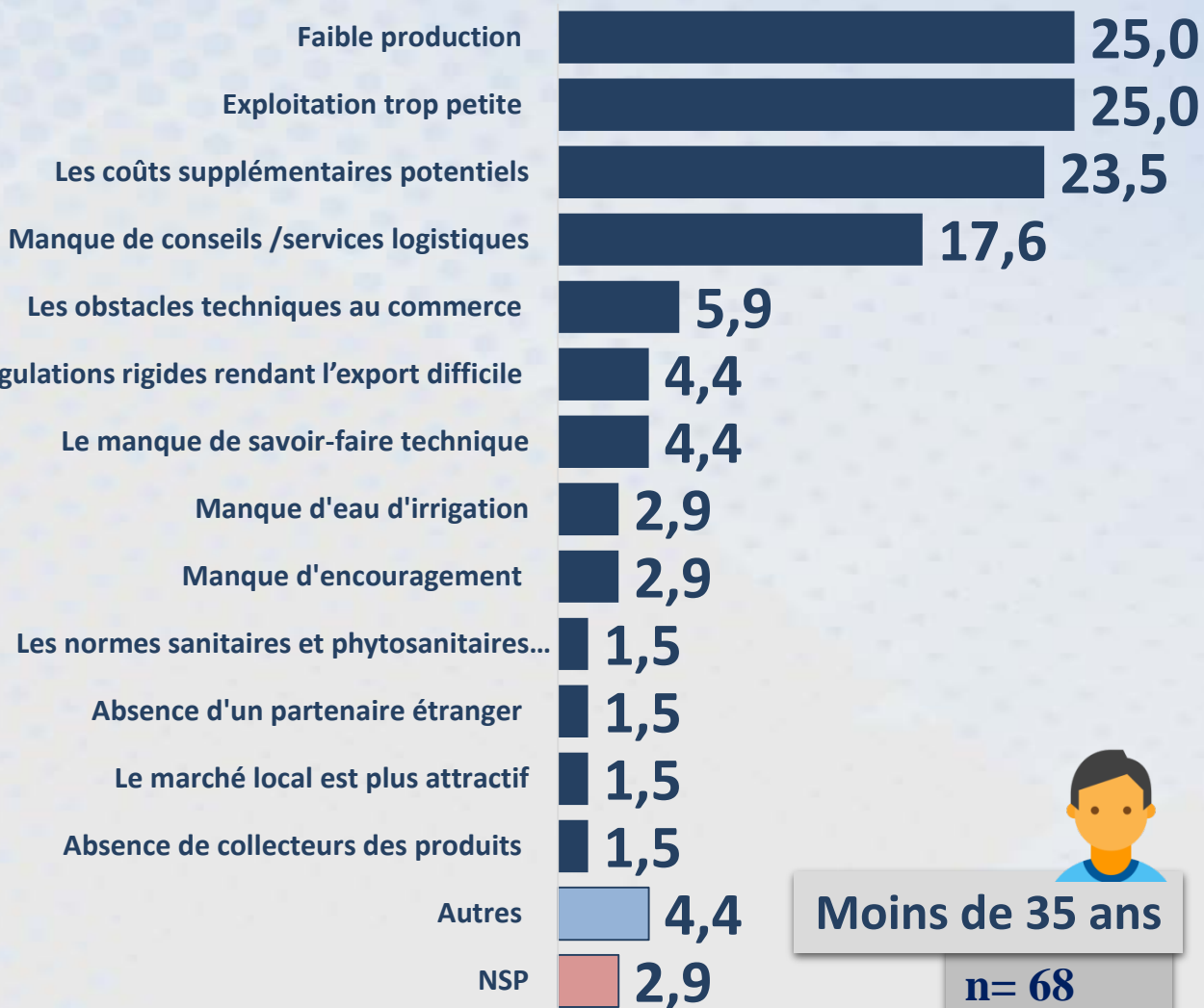

# FREINS A L'EXPORT EN EUROPE

Q17. Quels sont les principaux freins qui vous empêcheraient d'exporter une partie de vos produits sur le marché européen ?



# LA CONCURRENCE DES PRODUITS AGRICOLES EUROPEENS

n=687

Q18. Êtes-vous d'accord que des produits agricoles européens puissent vous concurrencer sur le marché Tunisien ?

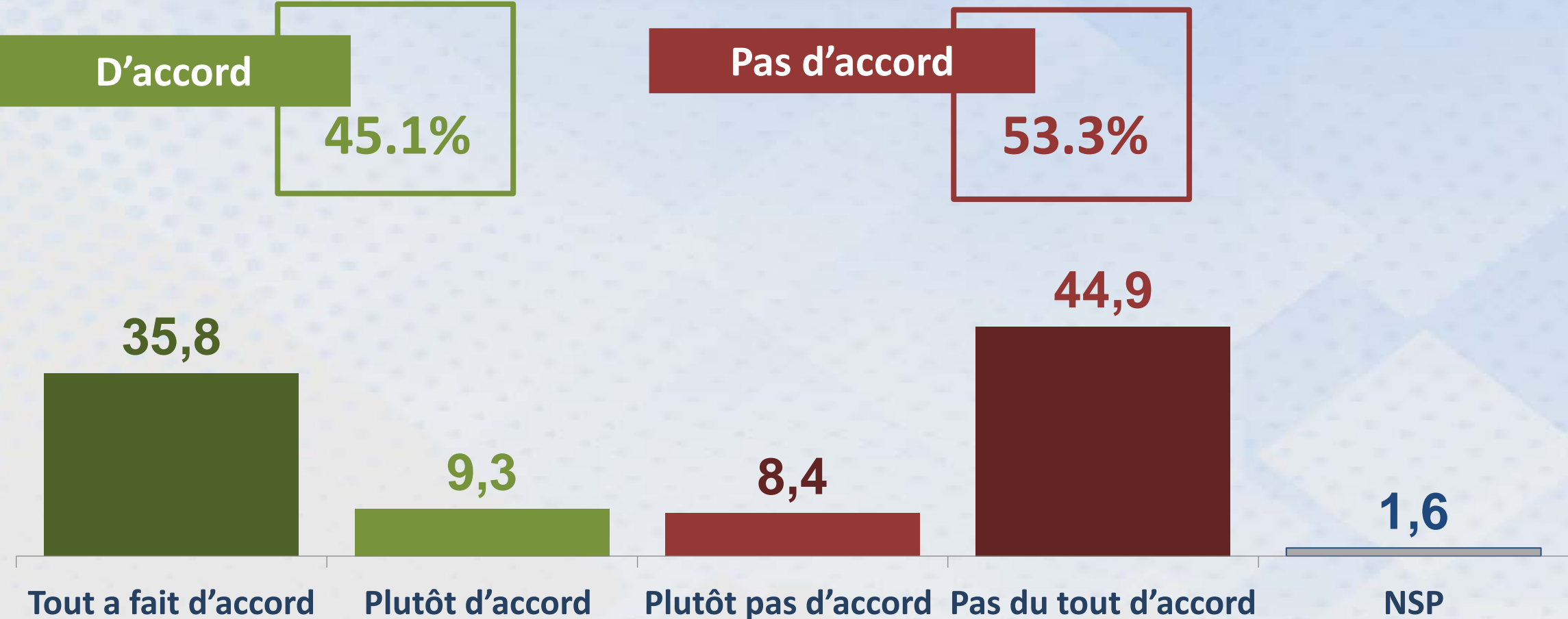

# 5. PERCEPTION ET POSITION VIS-A-VIS DES COOPERATIVES AGRICOLES

# ORGANISATION EN GROUPES AFIN DE PRODUIRE DES PRODUITS REGIONAUX

Q21. Êtes-vous organisé avec d'autres producteurs concernant ce produit (production, transformation ou bien commercialisation) ?

n= 458

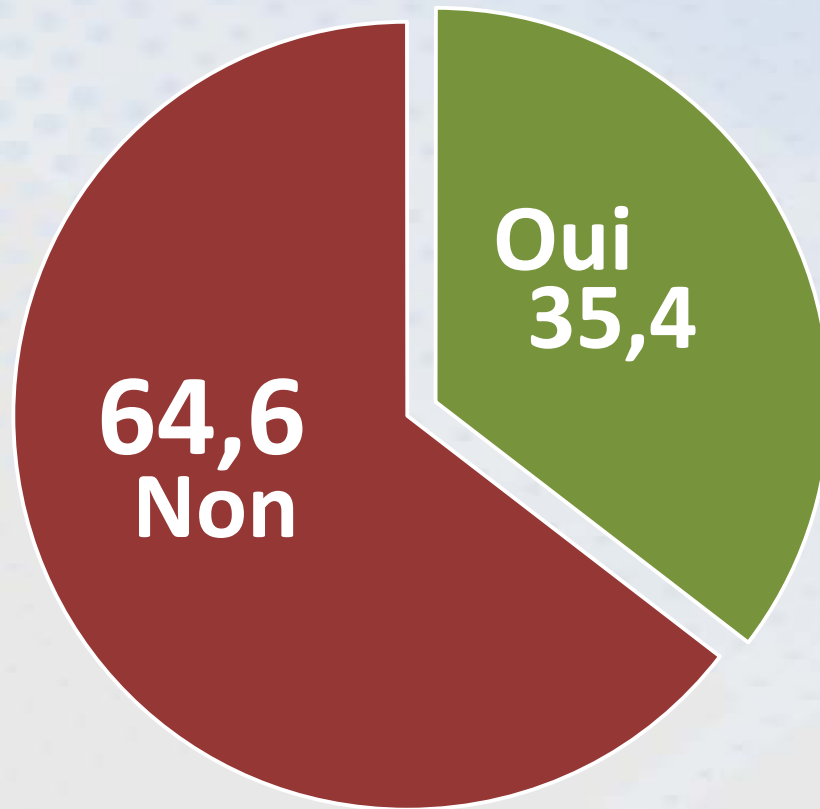

**Âge** n= 110



**Superficie** n= 252

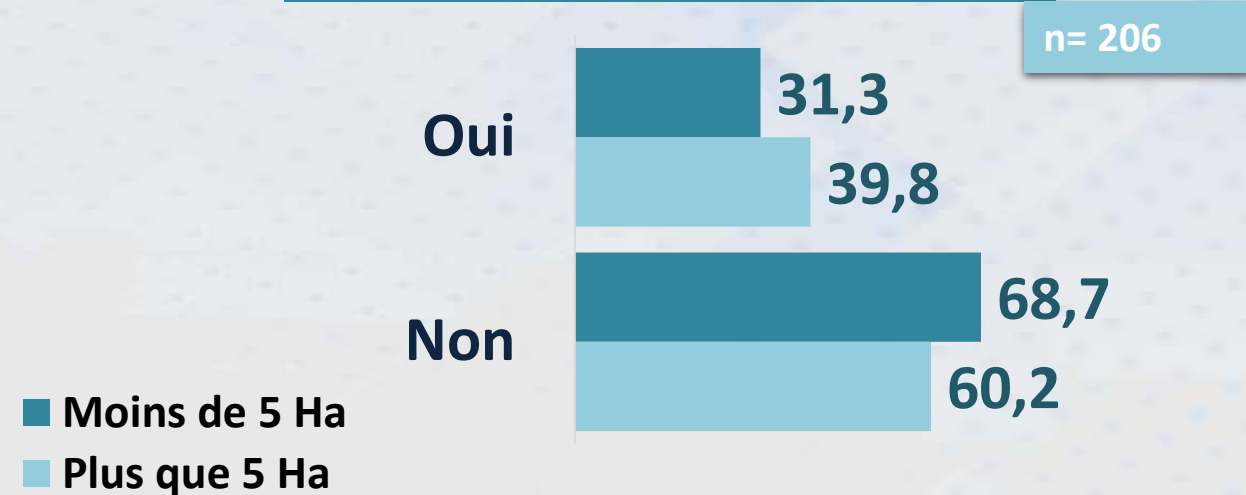



# POSITION VIS-A-VIS DES COOPERATIVES AGRICOLES

Q22. Êtes-vous pour ou contre les coopératives agricoles ?

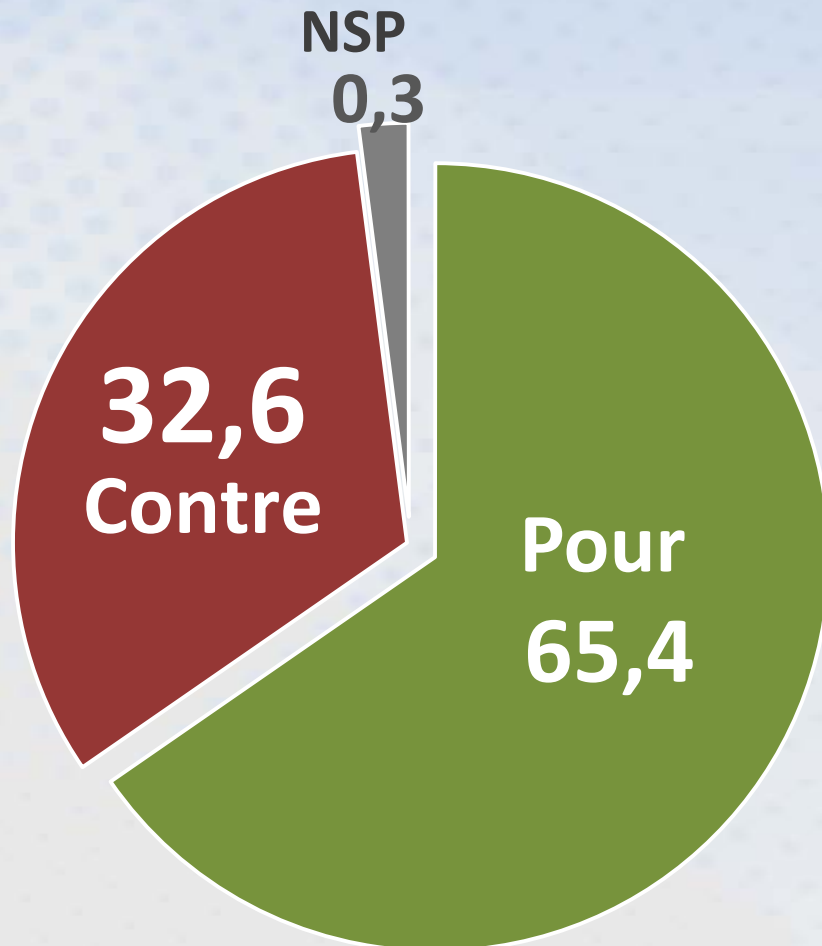

n= 687

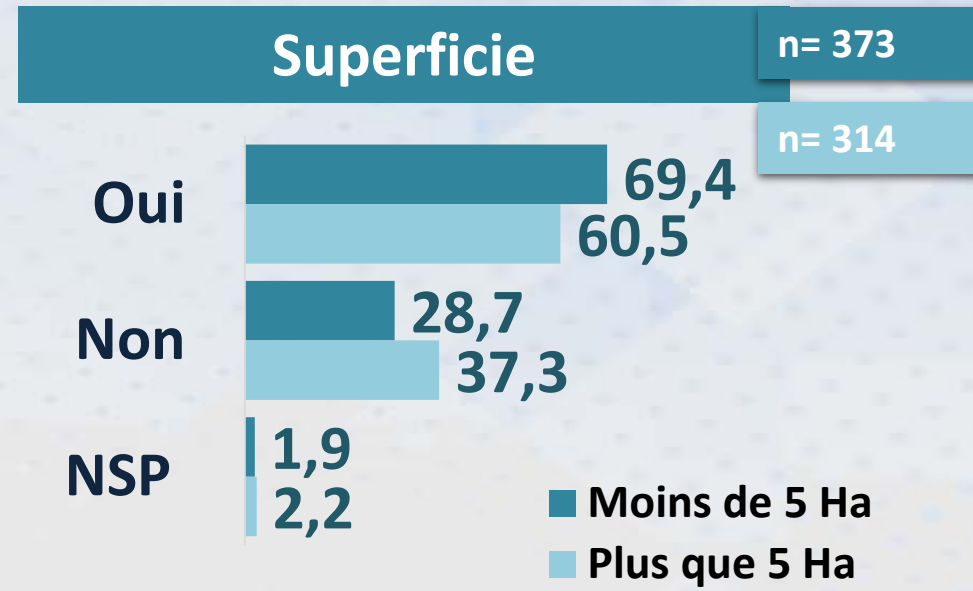
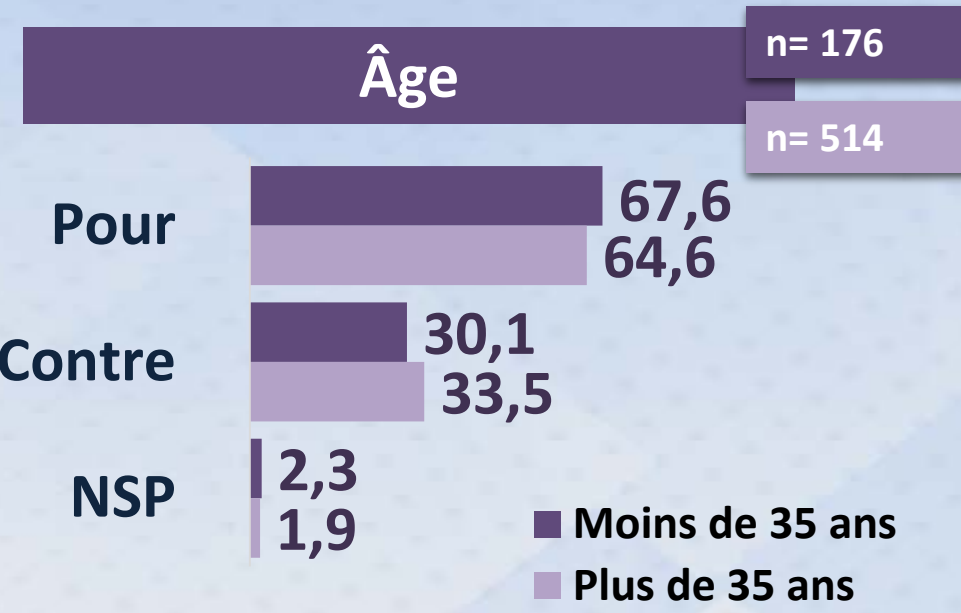

# ADHESION AUX COOPERATIVES AGRICOLES

Q23. Êtes-vous en coopérative?

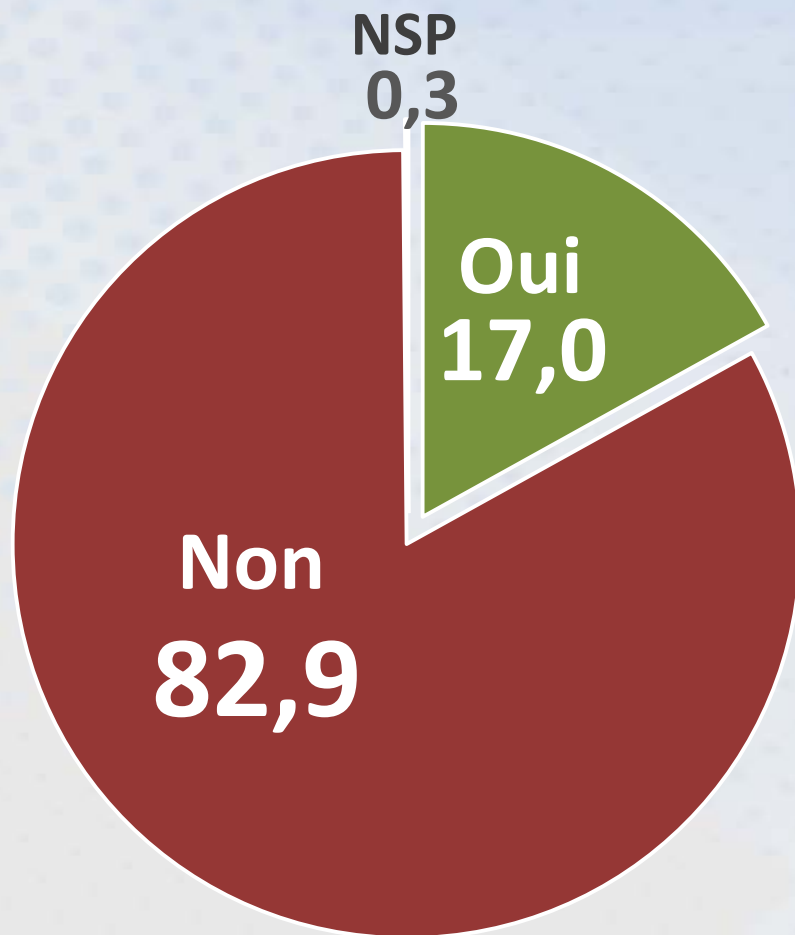

n= 687

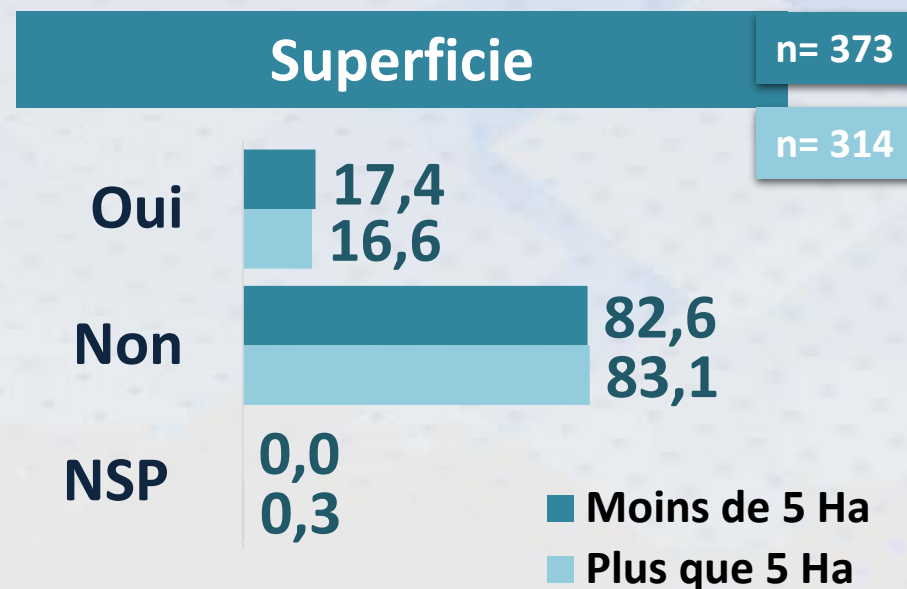
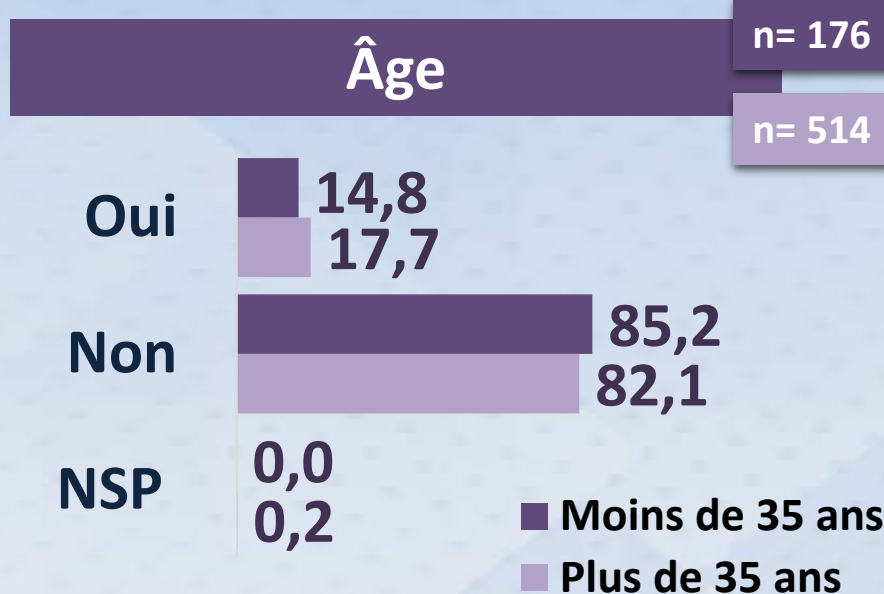

# FREINS A L'ADHESION AUX COOPERATIVES

En Spontanée

n= 663

Q24. A votre avis, quels sont les blocages qui empêchent les agriculteurs de s'organiser dans une coopérative?



Plusieurs réponses possibles

# FREINS A L'ADHESION AUX COOPERATIVES

Q24. A votre avis, quels sont les blocages qui empêchent les agriculteurs de s'organiser dans une coopérative?

Plusieurs réponses possibles  
**En Spontanée**



# FREINS A L'ADHESION AUX COOPERATIVES

Plusieurs réponses possibles

En Spontanée

Q24. A votre avis, quels sont les blocages qui empêchent les agriculteurs de s'organiser dans une coopérative?

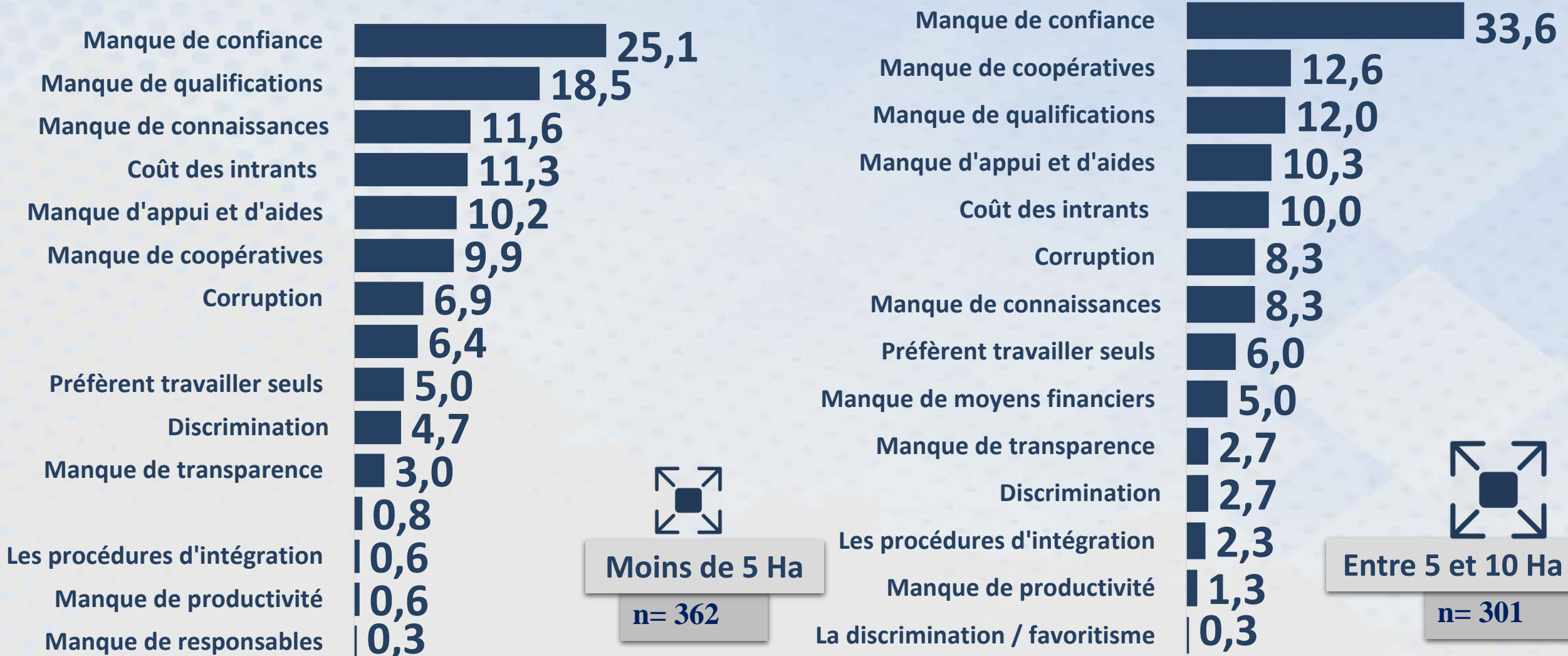



## **B. PROBLÈMES ET MENACES AGRICILES RENCONTRÉS**

# 1. L'ACCÈS AUX MOYENS AGRICOLES DANS LA RÉGION

# PERCEPTION DE L'ACCÈS AUX MOYENS AGRICOLES DANS LA RÉGION

n= 687

Q25. Comment jugez-vous votre accès aux moyens agricoles suivants dans votre région :





# PERCEPTION DE L'ACCÈS AUX MOYENS AGRICOLES DANS LA RÉGION

n= 687

Q25. Comment jugez-vous votre accès aux moyens agricoles suivants dans votre région :

Les infrastructures de stockage des récoltes

40,4

8,6

Mauvais

49%

Les semences et les engrais

34,1

14,2

48%

Les produits phytosanitaires

33,3

10,6

44%

Les produits vétérinaires

25,9

7,8

34%

■ Très mauvais

■ Mauvais

# PERCEPTION DE L'ACCÈS AUX MOYENS AGRICOLES DANS LA RÉGION

Q25. Comment jugez-vous votre accès aux moyens agricoles suivants dans votre région :

n= 687

## Les produits vétérinaires

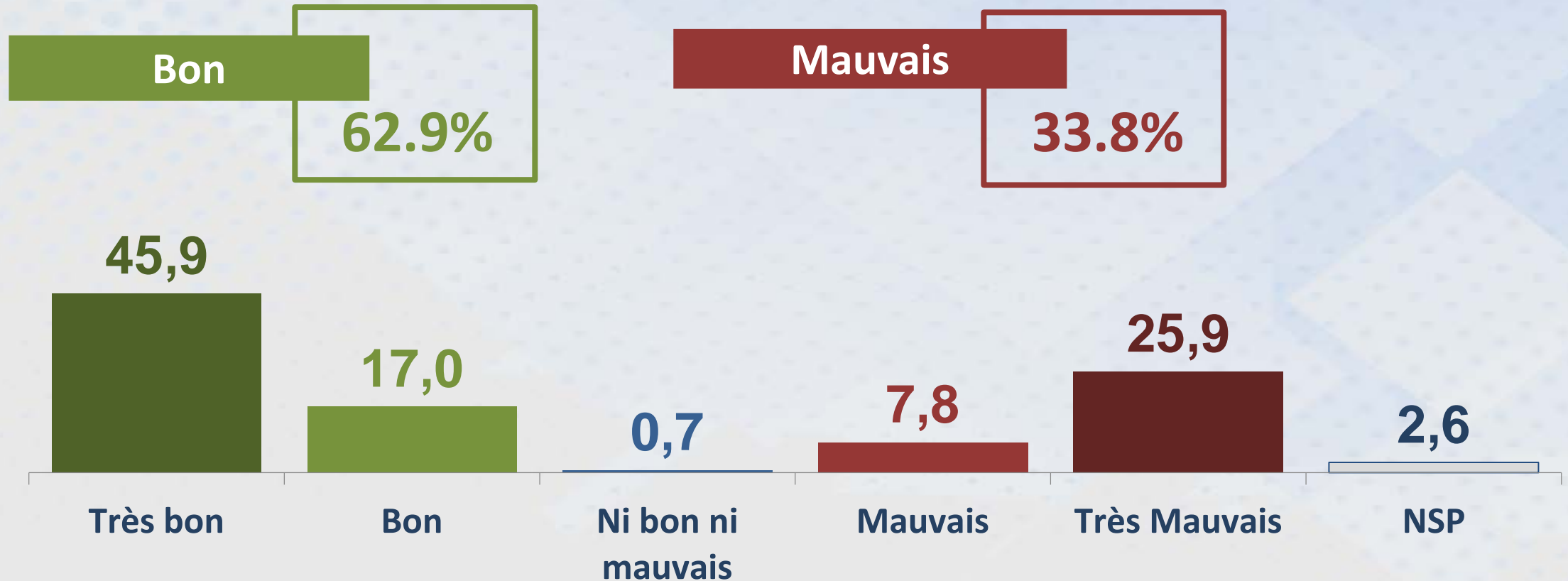

# PERCEPTION DE L'ACCÈS AUX MOYENS AGRICOLES DANS LA RÉGION

Q25. Comment jugez-vous votre accès aux moyens agricoles suivants dans votre région :

n= 687

## Les produits phytosanitaires

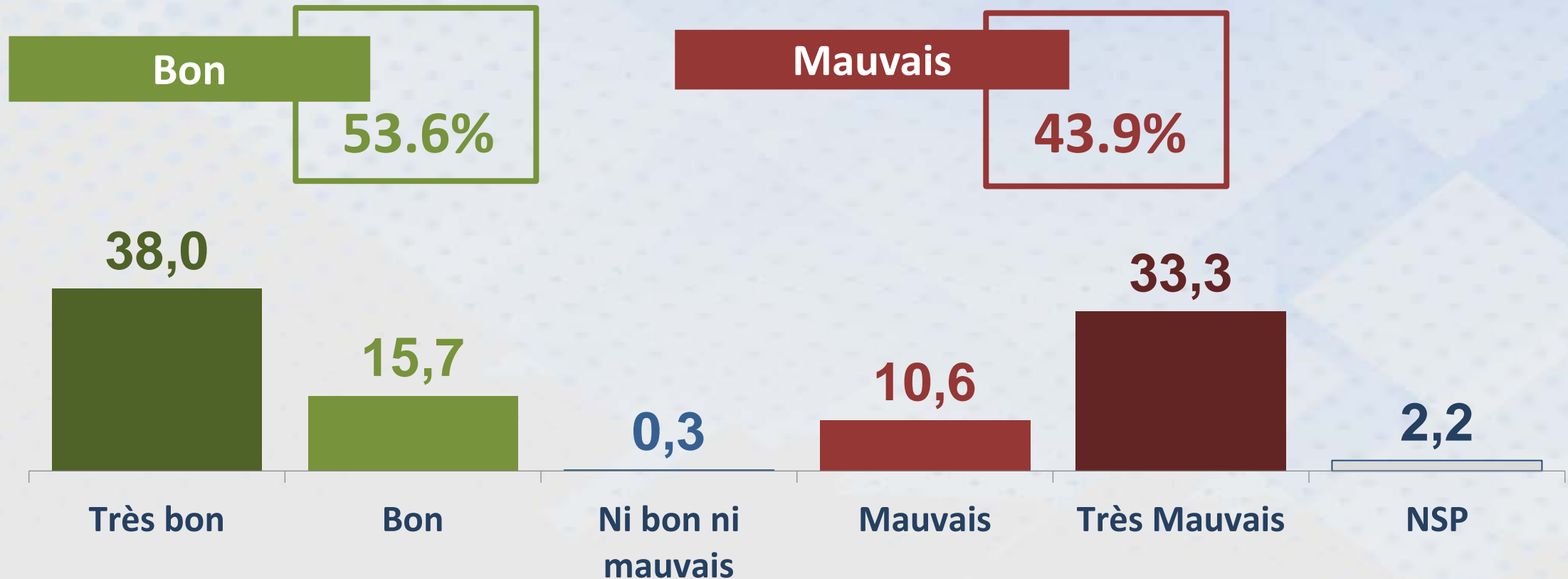

# PERCEPTION DE L'ACCÈS AUX MOYENS AGRICOLES DANS LA RÉGION

Q25. Comment jugez-vous votre accès aux moyens agricoles suivants dans votre région :

n= 687

## Les infrastructures de stockage des récoltes

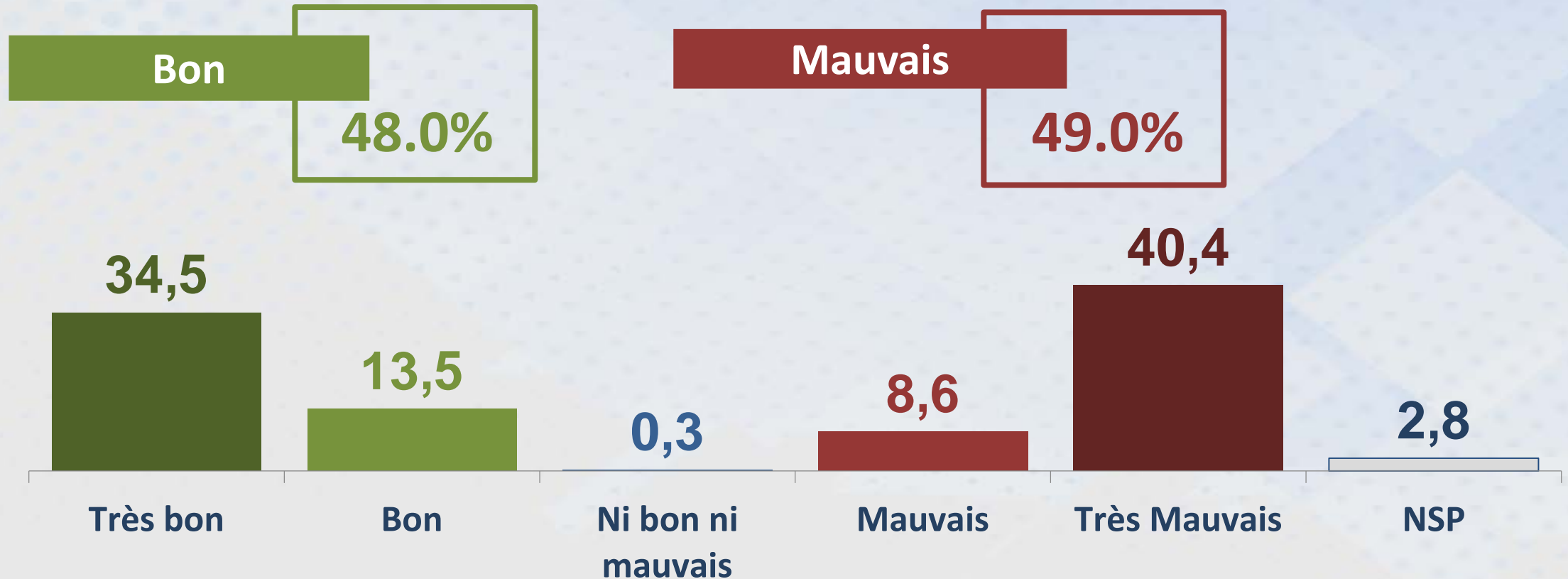

# PERCEPTION DE L'ACCÈS AUX MOYENS AGRICOLES DANS LA RÉGION

Q25. Comment jugez-vous votre accès aux moyens agricoles suivants dans votre région :

n= 687

## Les semences et les engrais

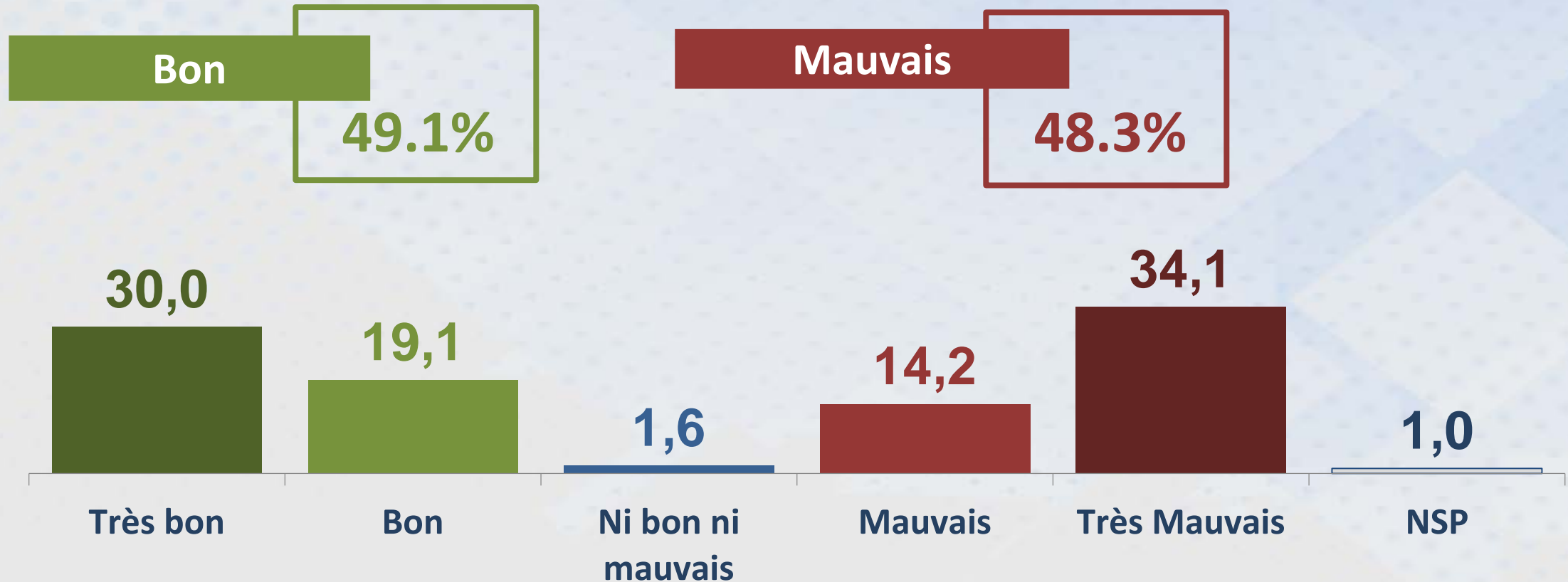

# PERCEPTION DE L'ACCÈS AUX MOYENS AGRICOLES DANS LA RÉGION

		Région							
		Global	Grand Tunis	Cap Bon	Nord Ouest	Centre Ouest	Centre Est	Sud Est	Sud Ouest
		n	95	33	167	122	188	52	33
semences et engrais	Bon	49,1	49,5	33,3	58,1	46,7	53,7	32,7	27,3
	Ni bon ni Mauvais	1,6	1,1	3,0	1,8	1,6	1,6	1,9	0,0
	Mauvais	48,3	49,5	63,6	39,5	50,8	43,6	59,6	72,7
Produits Phyto	Bon	53,6	62,1	54,5	62,3	42,6	54,8	46,2	30,3
	Ni bon ni Mauvais	0,3	1,1	0,0	0,0	0,8	0,0	0,0	0,0
	Mauvais	43,9	33,7	45,5	37,7	54,1	41,0	51,9	69,7
Stockage	Bon	48,0	72,6	54,5	47,9	45,9	42,6	23,1	48,5
	Ni bon ni Mauvais	0,3	0,0	0,0	0,6	0,8	0,0	0,0	0,0
	Mauvais	49,0	24,2	39,4	51,5	50,8	52,7	73,1	51,5
Produits vétérinaires	Bon	62,9	71,6	69,7	70,7	56,6	62,8	51,9	33,3
	Ni bon ni Mauvais	0,7	2,1	0,0	0,0	0,8	1,1	0,0	0,0
	Mauvais	33,8	24,2	27,3	28,1	40,2	31,4	46,2	66,7

# PERCEPTION DE L'ACCÈS AUX SERVICES AGRICOLES DANS LA RÉGION

n= 687

Q26. Comment jugez-vous votre accès aux services agricoles suivants dans votre région :



Bon

53%

48%

28%

21%

21%

Très bon

Bon

# PERCEPTION DE L'ACCÈS AUX SERVICES AGRICOLES DANS LA RÉGION

n= 687

Q26. Comment jugez-vous votre accès aux services agricoles suivants dans votre région :

Informations sur les procédures d'exportations

70,9

5,7

Mauvais

77%

L'accès au financement

65,4

10,4

76%

Les formations

61,0

9,0

70%

La main d'œuvre agricole

38,6

11,4

50%

Les services agricoles

34,6

10,3

45%

■ Très mauvais

■ Mauvais



# PERCEPTION DE L'ACCÈS AUX SERVICES AGRICOLES DANS LA RÉGION

Q26. Comment jugez-vous votre accès aux services agricoles suivants dans votre région :

n= 687

## Les services agricoles

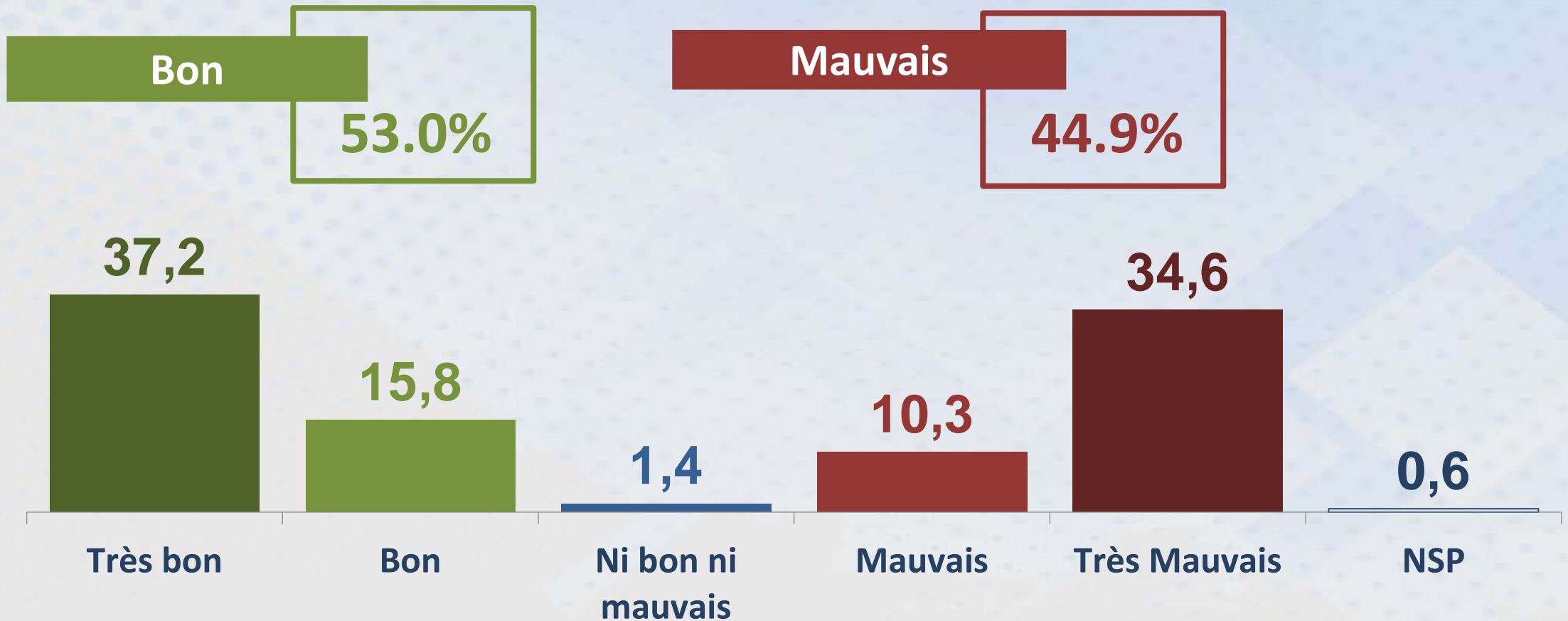

# PERCEPTION DE L'ACCÈS AUX SERVICES AGRICOLES DANS LA RÉGION

Q26. Comment jugez-vous votre accès aux services agricoles suivants dans votre région :

n= 687

## La main d'œuvre agricole

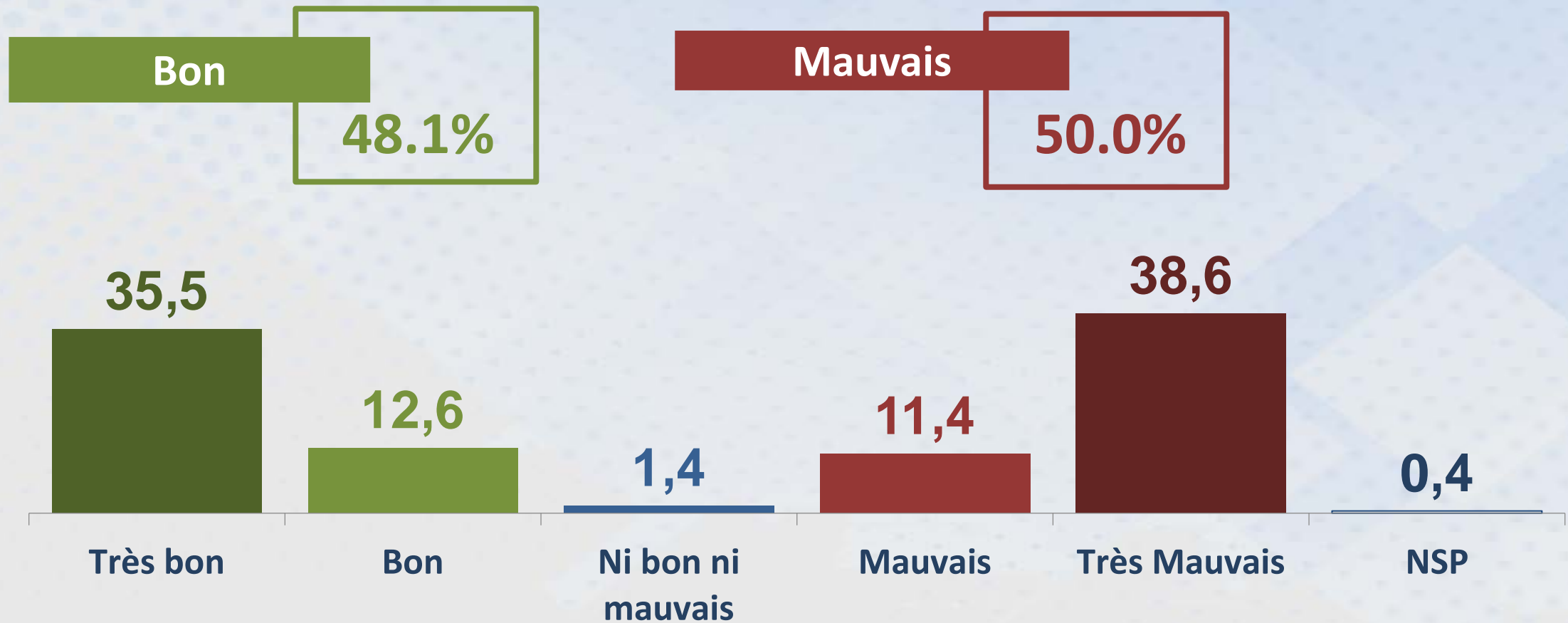

# PERCEPTION DE L'ACCÈS AUX SERVICES AGRICOLES DANS LA RÉGION

Q26. Comment jugez-vous votre accès aux services agricoles suivants dans votre région :

n= 687

## Les formations

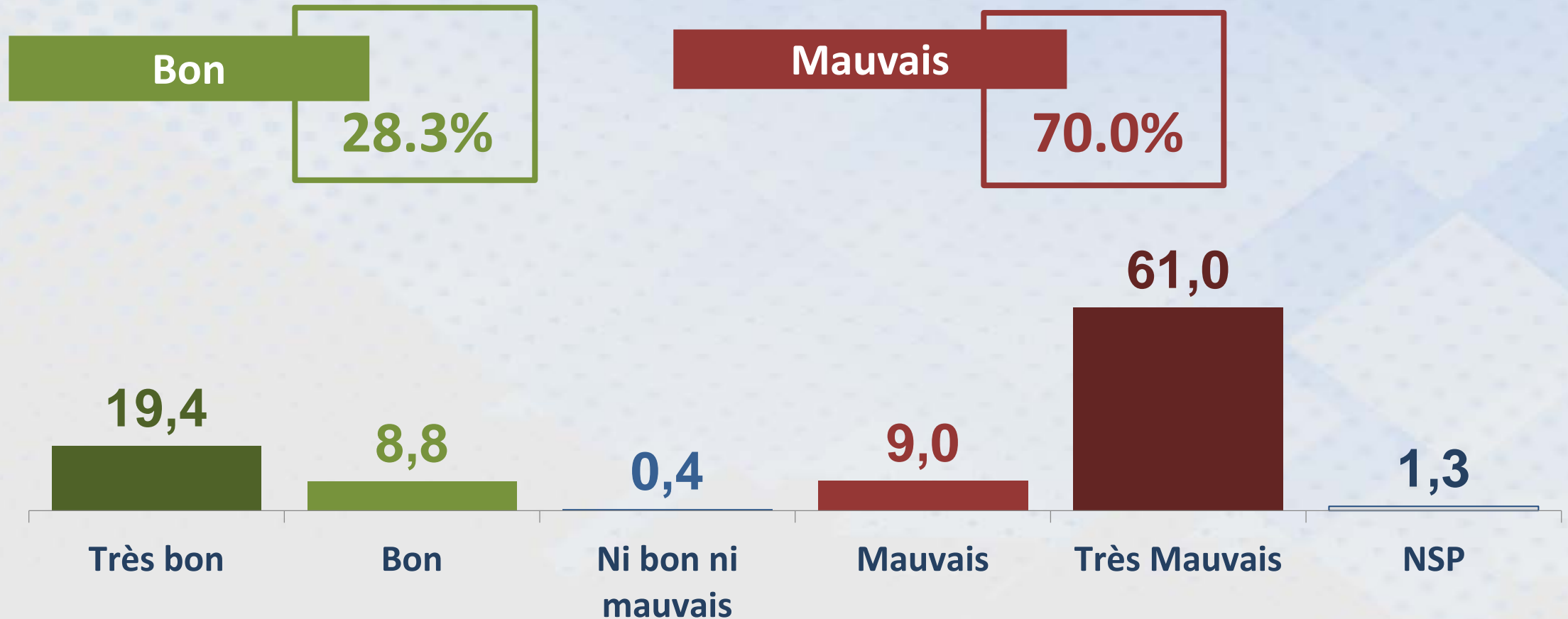

# PERCEPTION DE L'ACCÈS AUX SERVICES AGRICOLES DANS LA RÉGION

Q26. Comment jugez-vous votre accès aux services agricoles suivants dans votre région :

## Informations sur les procédures d'exportation des produits

n= 687

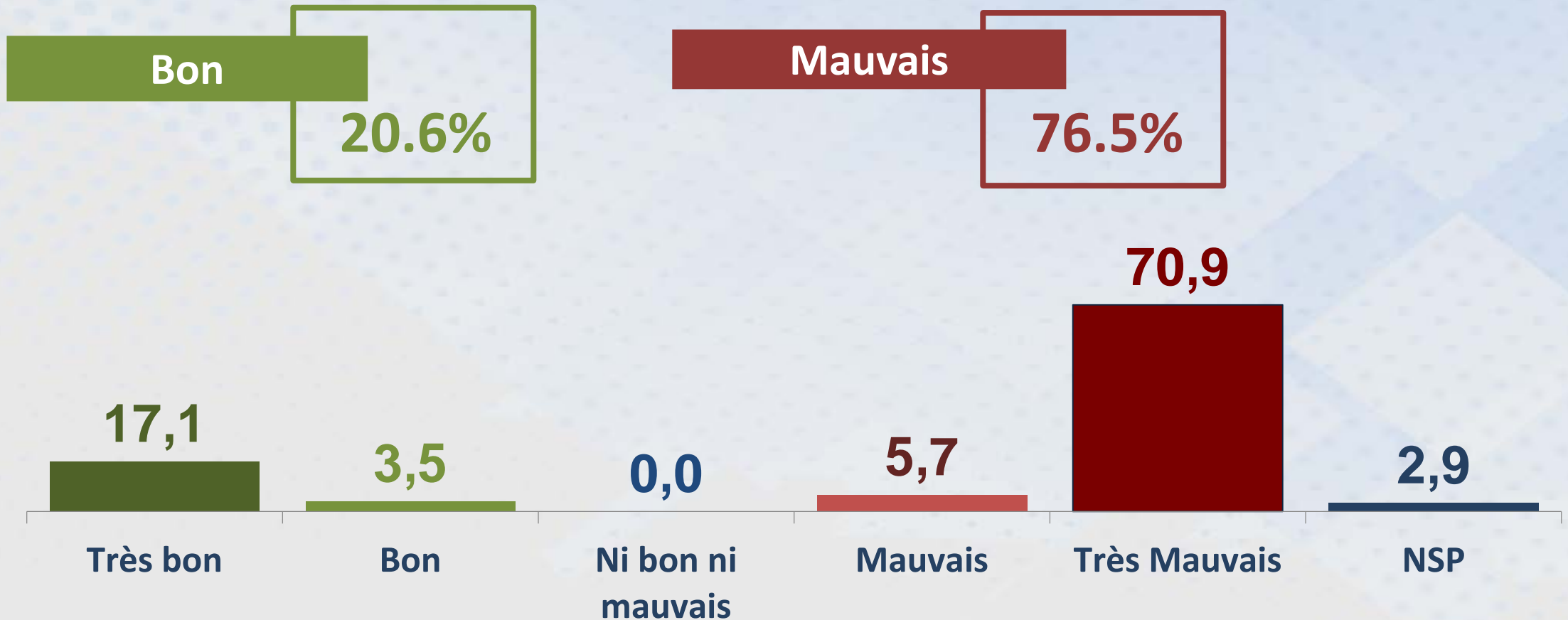

# PERCEPTION DE L'ACCÈS AUX SERVICES AGRICOLES DANS LA RÉGION

Q26. Comment jugez-vous votre accès aux services agricoles suivants dans votre région :

n= 687

## L'accès au financement

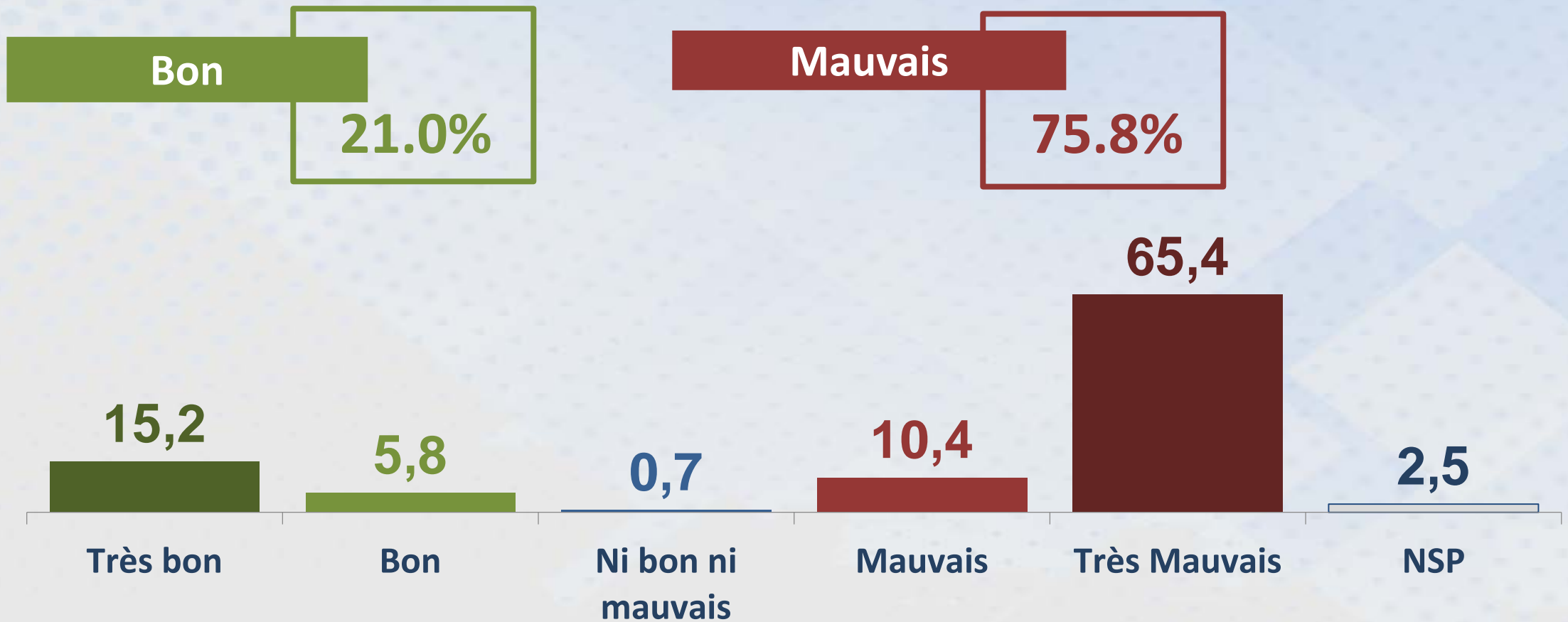

# PERCEPTION DE L'ACCÈS AUX SERVICES AGRICOLES DANS LA RÉGION

		Global	Région						
			Grand Tunis	Cap Bon	Nord Ouest	Centre Ouest	Centre Est	Sud Est	Sud Ouest
			n	95	33	167	122	188	52
Main d'œuvre	Bon	48,1	36,8	51,5	49,1	48,4	60,6	26,9	33,3
	Ni bon ni Mauvais	1,4	1,1	0,0	3,0	0,8	1,6	0,0	0,0
	Mauvais	50,0	62,1	48,5	47,3	50,8	36,7	73,1	66,7
Services agricoles	Bon	53,0	44,2	63,6	49,1	44,3	66,0	55,8	42,4
	Ni bon ni Mauvais	1,4	0,0	0,0	2,4	1,6	1,1	1,9	3,0
	Mauvais	44,9	53,7	36,4	48,5	54,1	31,9	42,3	54,5
Financement	Bon	21,0	29,5	18,2	24,0	13,9	24,5	5,8	15,2
	Ni bon ni Mauvais	0,7	0,0	0,0	0,0	1,6	1,1	1,9	0,0
	Mauvais	75,8	66,3	75,8	75,4	83,6	71,3	88,5	81,8
Formation	Bon	28,3	34,7	33,3	28,1	22,1	32,4	19,2	18,2
	Ni bon ni Mauvais	0,4	1,1	0,0	0,0	1,6	0,0	0,0	0,0
	Mauvais	70,0	62,1	66,7	70,1	75,4	66,0	80,8	81,8
Export	Bon	20,6	25,3	45,5	13,2	15,6	25,0	21,2	12,1
	Ni bon ni Mauvais	5,7	9,5	0,0	4,2	8,2	4,8	1,9	9,1
	Mauvais	73,8	65,3	54,5	82,6	76,2	70,2	76,9	78,8

## 2. LES PROBLÈMES AGRICOLES RENCONTRÉS DANS LA RÉGION

# LES PROBLÈMES AGRICOLES RENCONTRÉS DANS LA RÉGION

n= 687

Q27. A quel degré rencontrez-vous ces problèmes dans votre activité de production agricole ?

Insectes, mauvaises herbes, maladies

72,5

15,9

88%

Problème climatique

71,2

13,8

85%

Manque de routes agricoles

63,6

10,1

74%

Manque de matériel agricole

61,9

16,1

78%

Manque des possibilités de vente

59,3

18,0

77%

Dégradation de la qualité des sols

52,5

15,5

68%

Dépendance des agriculteurs des tiers

48,0

13,5

62%

Un problème

■ Un grand problème

■ Un problème



# LES PROBLÈMES AGRICOLES RENCONTRÉS DANS LA RÉGION

Q27. A quel degré rencontrez-vous ces problèmes dans votre activité de production agricole ?

**Insectes, mauvaises herbes, maladies**

n= 687

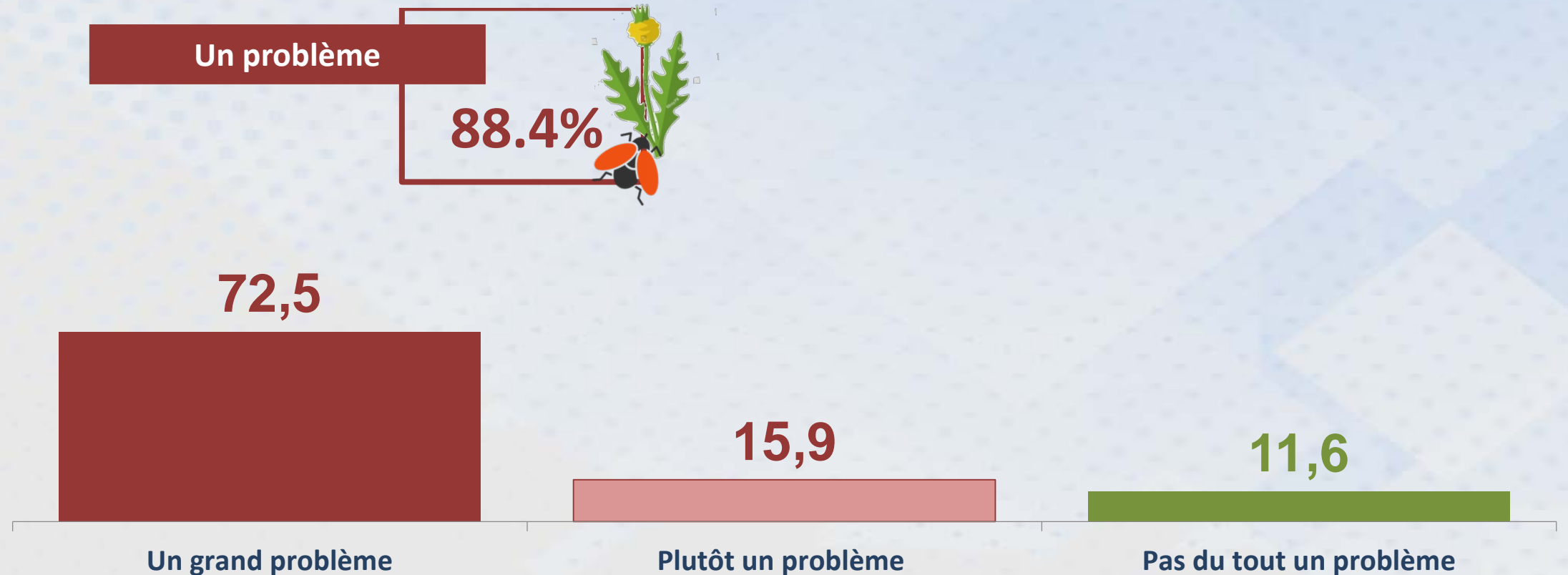

# LES PROBLÈMES AGRICOLES RENCONTRÉS DANS LA RÉGION

Q27. A quel degré rencontrez-vous ces problèmes dans votre activité de production agricole ?

## Problème climatique (sècheresse/inondations)

n= 687

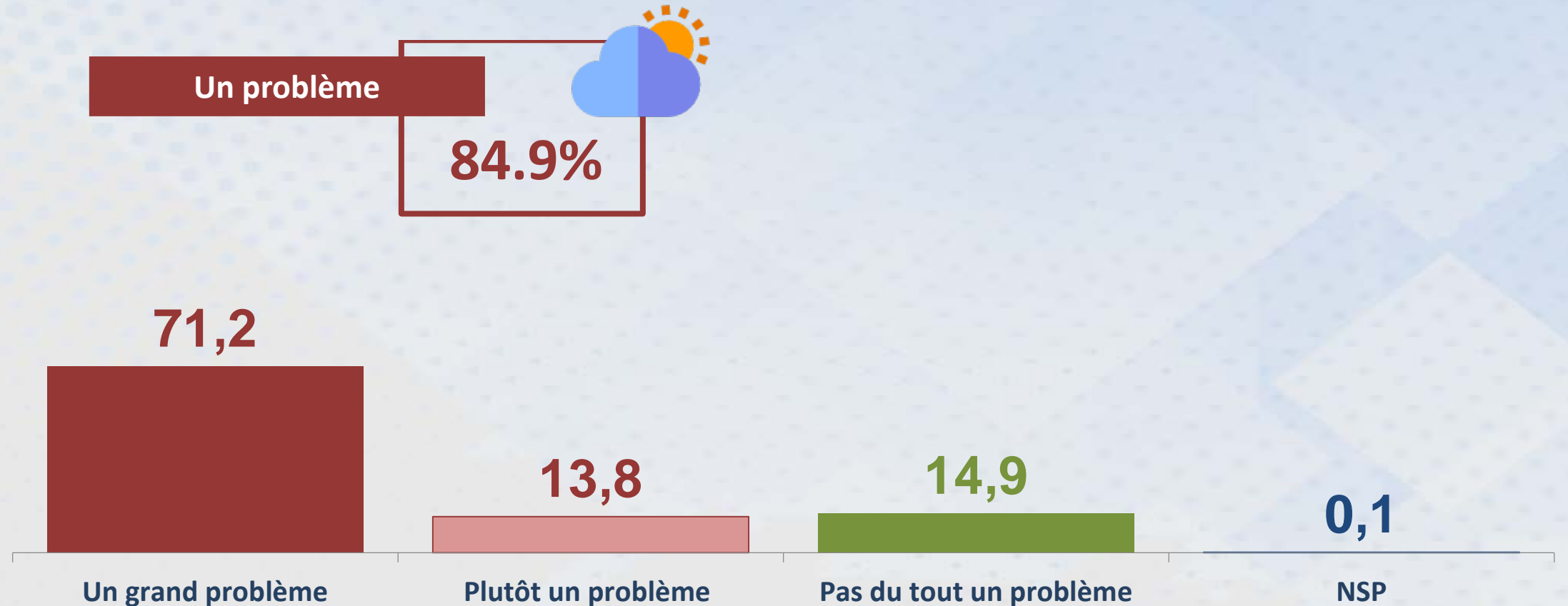

# LES PROBLÈMES AGRICOLES RENCONTRÉS DANS LA RÉGION

Q27. A quel degré rencontrez-vous ces problèmes dans votre activité de production agricole ?

## Manque de routes agricoles ou autres voies d'évacuation des produits

n= 687

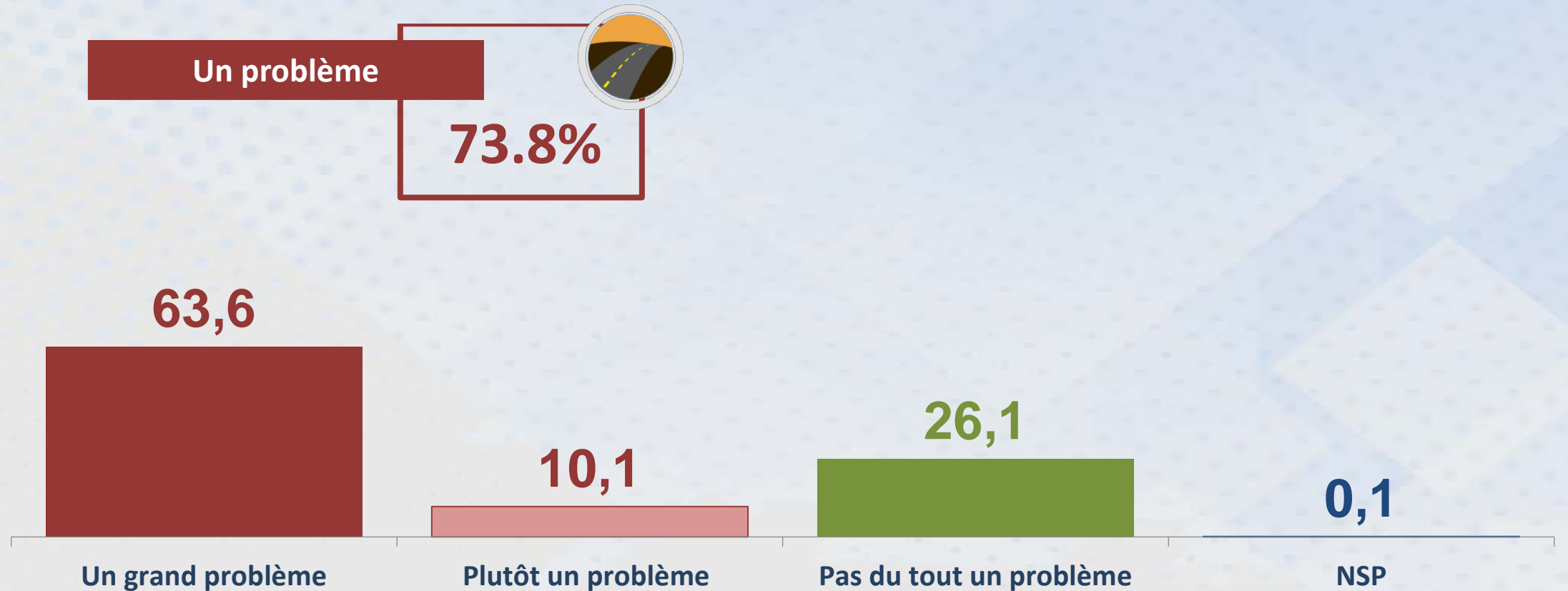

# LES PROBLÈMES AGRICOLES RENCONTRÉS DANS LA RÉGION

Q27. A quel degré rencontrez-vous ces problèmes dans votre activité de production agricole ?

n= 687

## Manque de matériel agricole

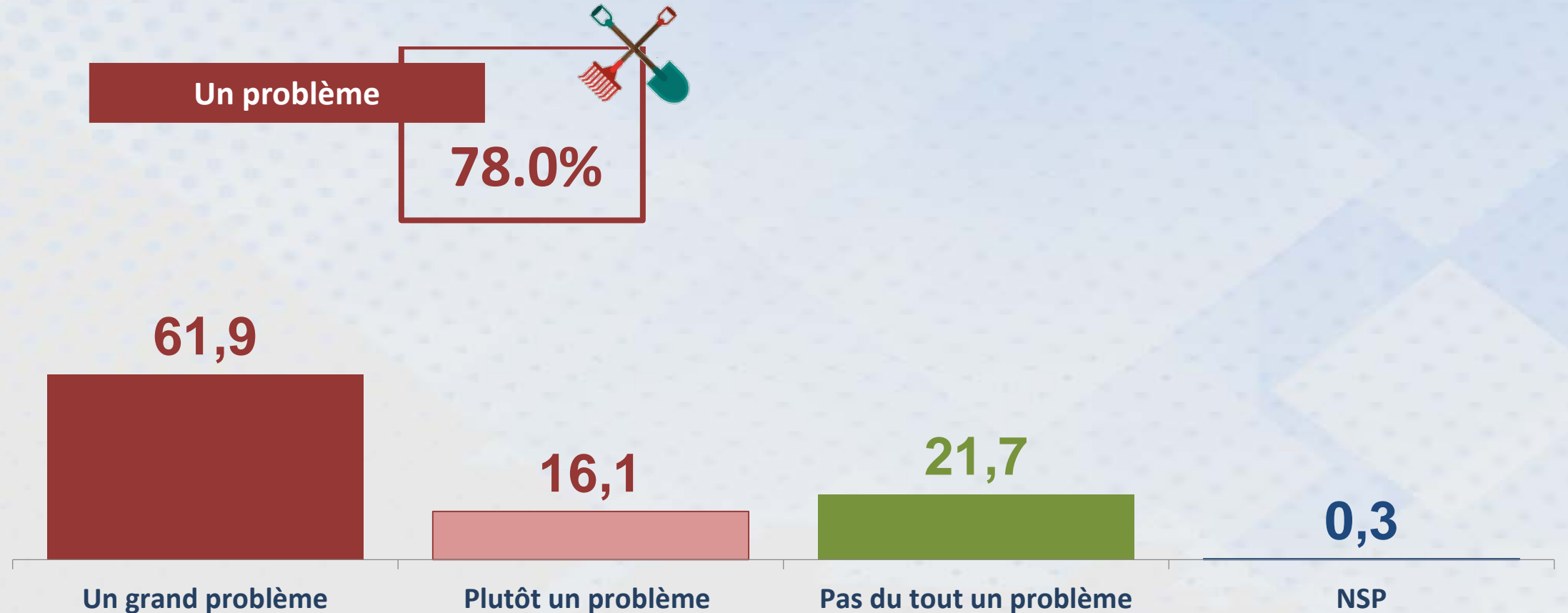

# LES PROBLÈMES AGRICOLES RENCONTRÉS DANS LA RÉGION

Q27. A quel degré rencontrez-vous ces problèmes dans votre activité de production agricole ?

## Manque des possibilités de vente et de commercialisation des produits

n= 687

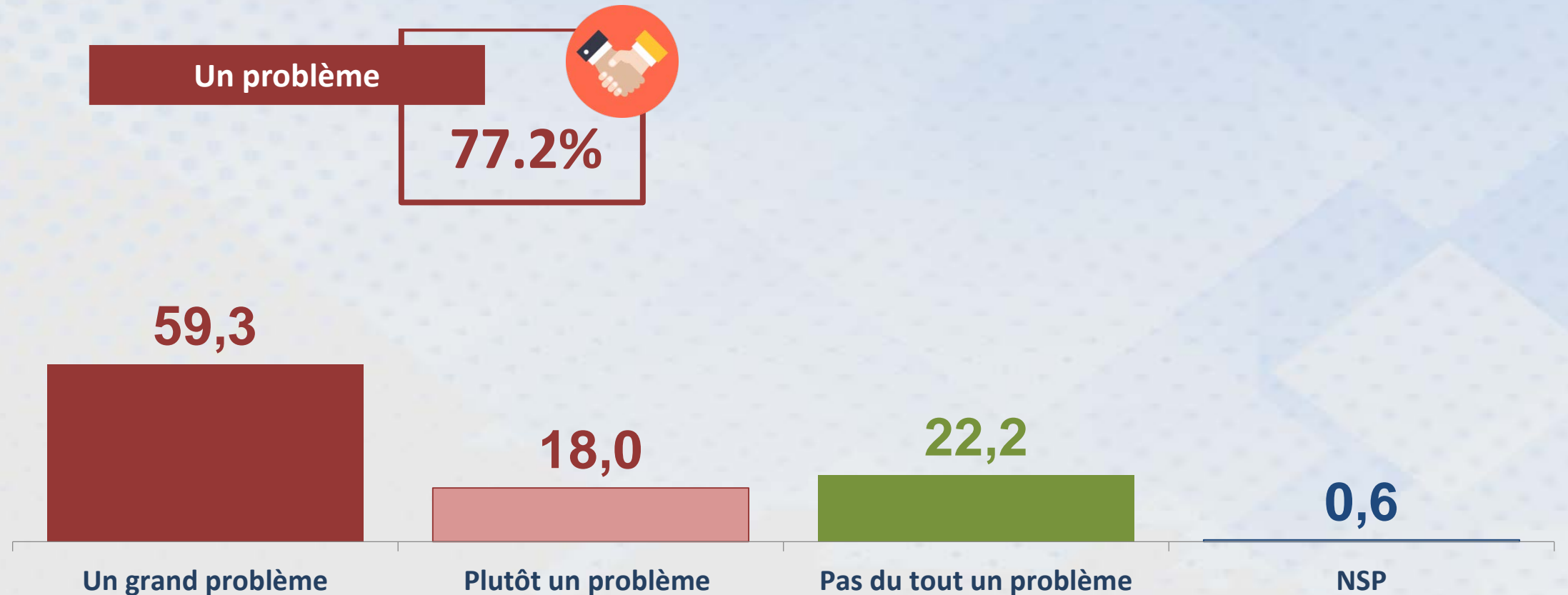

# LES PROBLÈMES AGRICOLES RENCONTRÉS DANS LA RÉGION

Q27. A quel degré rencontrez-vous ces problèmes dans votre activité de production agricole ?

## Dégradation de la qualité des sols (salinisation / sols non fertiles)

n= 687

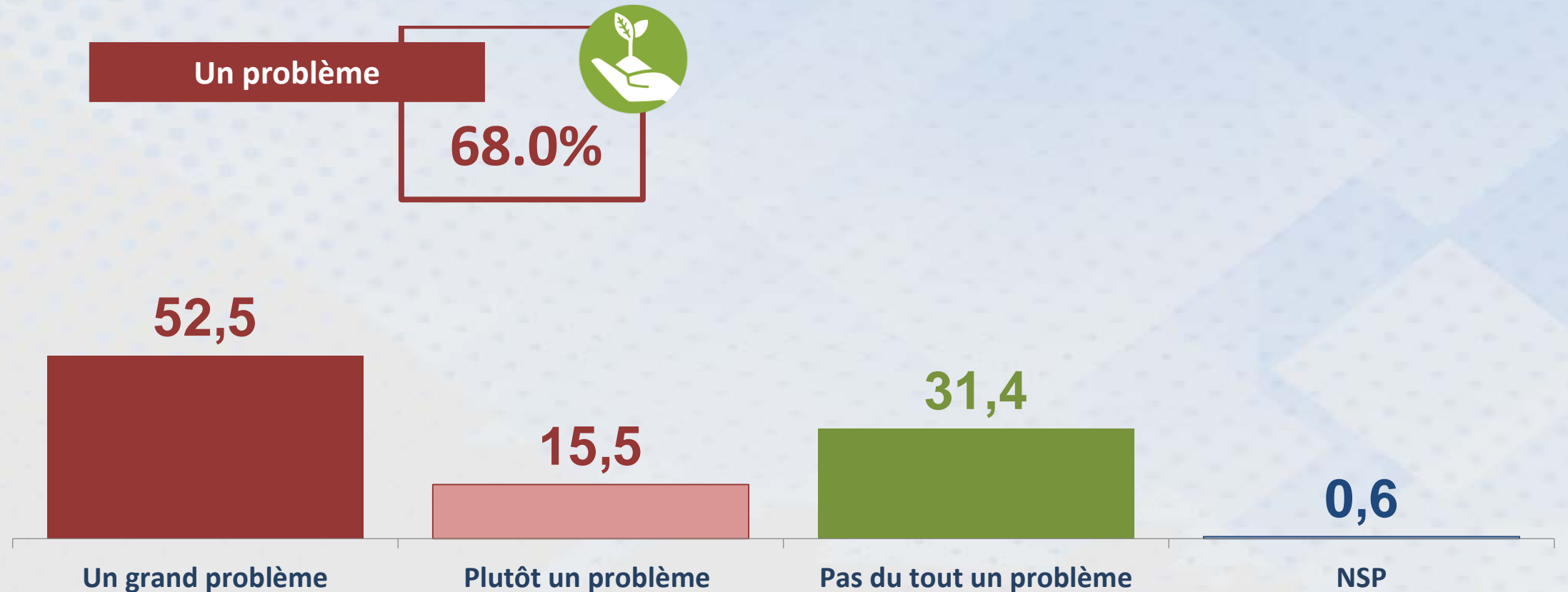

# LES PROBLÈMES AGRICOLES RENCONTRÉS DANS LA RÉGION

Q27. A quel degré rencontrez-vous ces problèmes dans votre activité de production agricole ?

## Dépendance des agriculteurs des tiers

n= 687

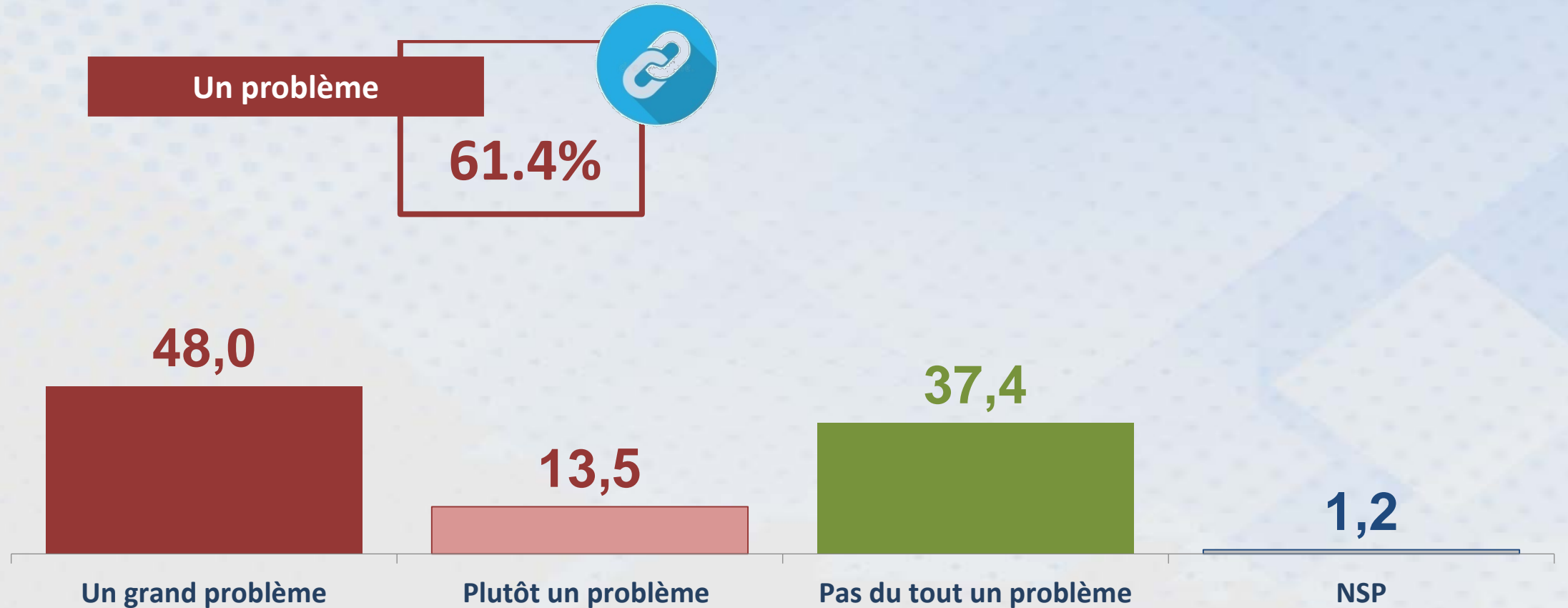

# LES PROBLÈMES AGRICOLES RENCONTRÉS DANS LA RÉGION

Un grand problème	Global n	Région						
		Grand Tunis	Cap Bon	Nord Ouest	Centre Ouest	Centre Est	Sud Est	Sud Ouest
		95	33	167	122	188	52	33
Problème climatique	71,2	64,2	54,5	70,7	84,4	70,7	69,2	66,7
Insectes, mauvaises herbes	72,5	67,4	75,8	71,9	72,1	70,7	78,8	87,9
Dégradation de la qualité des sols	52,5	49,5	63,6	49,7	47,5	51,6	59,6	75,8
Manque de routes agricoles	63,6	52,6	87,9	64,7	65,6	56,9	67,3	90,9
Manque de clientèle	59,3	50,5	57,6	56,9	54,1	59,0	76,9	90,9
Manque de matériel agricole	61,9	60,0	57,6	51,5	63,1	69,7	59,6	78,8
Dépendance des agriculteurs des tiers	48,0	50,5	48,5	46,7	54,1	44,7	40,4	54,5



# 3. MENACES ET OPPORTUNITES DU SECTEUR AGRICOLE EN TUNISIE

# LES MENACES DU SECTEUR AGRICOLE EN TUNISIE

Q28. Percevez-vous les choses suivantes plutôt comme étant une opportunité ou une menace pour le secteur agricole en Tunisie ?

n= 687

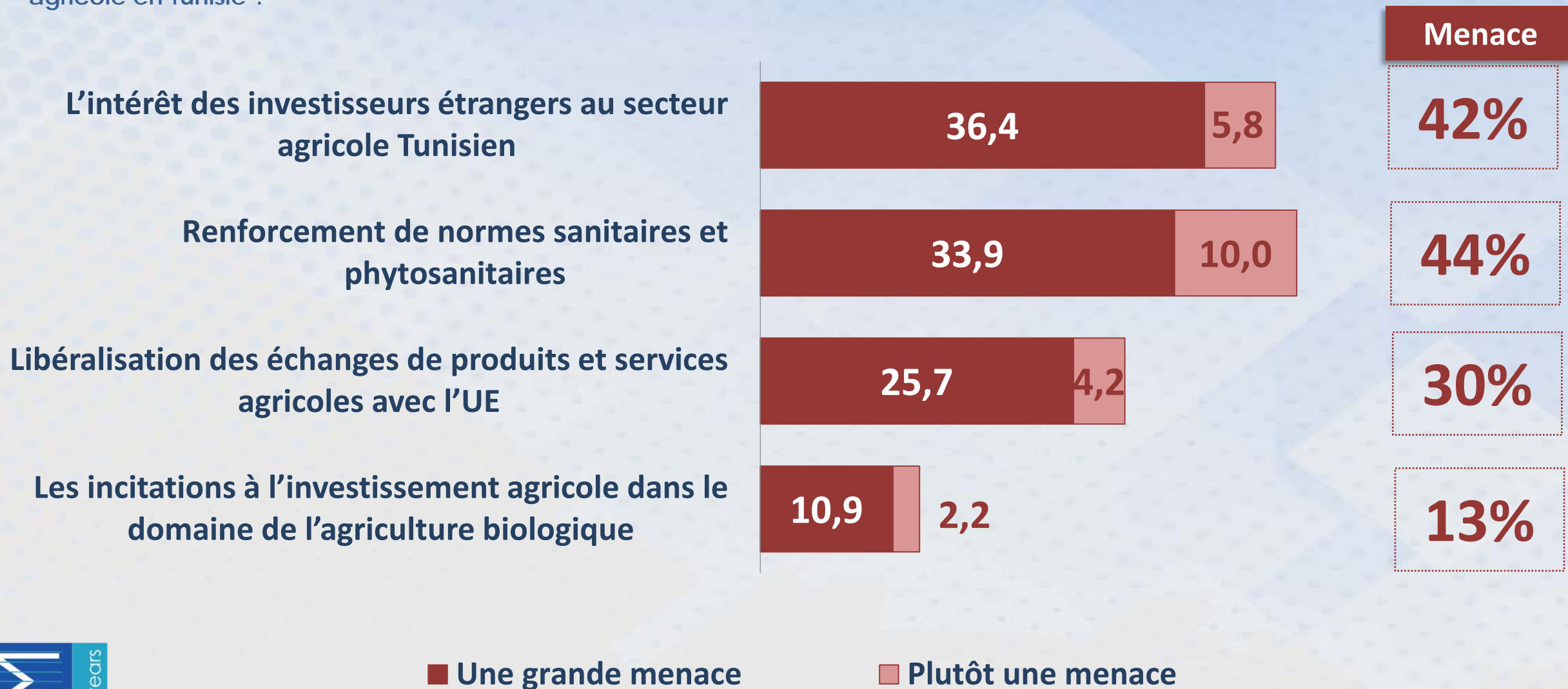

# LES OPPORTUNITES DU SECTEUR AGRICOLE EN TUNISIE

Q28. Percevez-vous les choses suivantes plutôt comme étant une opportunité ou une menace pour le secteur agricole en Tunisie ?

n= 687

Opportunité

Les incitations à l'investissement agricole dans le domaine de l'agriculture biologique

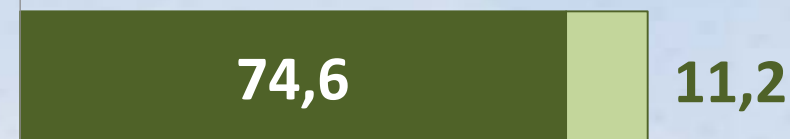

86%

Libéralisation des échanges de produits et services agricoles avec l'UE

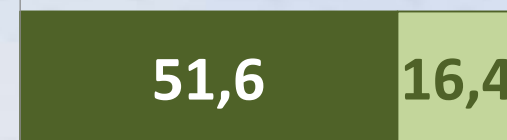

68%

L'intérêt des investisseurs étrangers au secteur agricole Tunisien



55%

Renforcement de normes sanitaires et phytosanitaires



54%

■ Une grande Opportunité

■ Plutôt une Opportunité

# MENACES ET OPPORTUNITES DU SECTEUR AGRICOLE EN TUNISIE

Q28. Percevez-vous les choses suivantes plutôt comme étant une opportunité ou une menace pour le secteur agricole en Tunisie ?

n= 687

## Libéralisation des échanges de produits et services agricoles avec l'UE

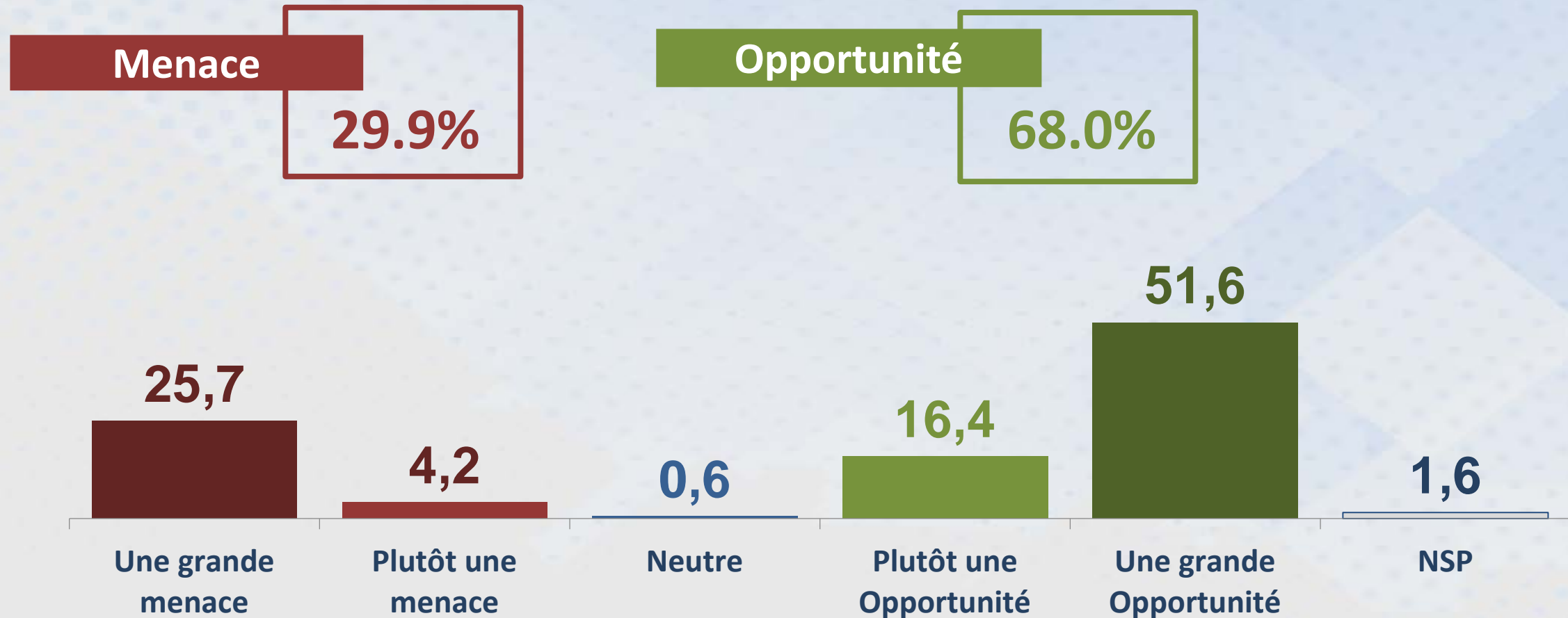

# MENACES ET OPPORTUNITES DU SECTEUR AGRICOLE EN TUNISIE

Q28. Percevez-vous les choses suivantes plutôt comme étant une opportunité ou une menace pour le secteur agricole en Tunisie ?

n= 687

## Renforcement de normes sanitaires et phytosanitaires

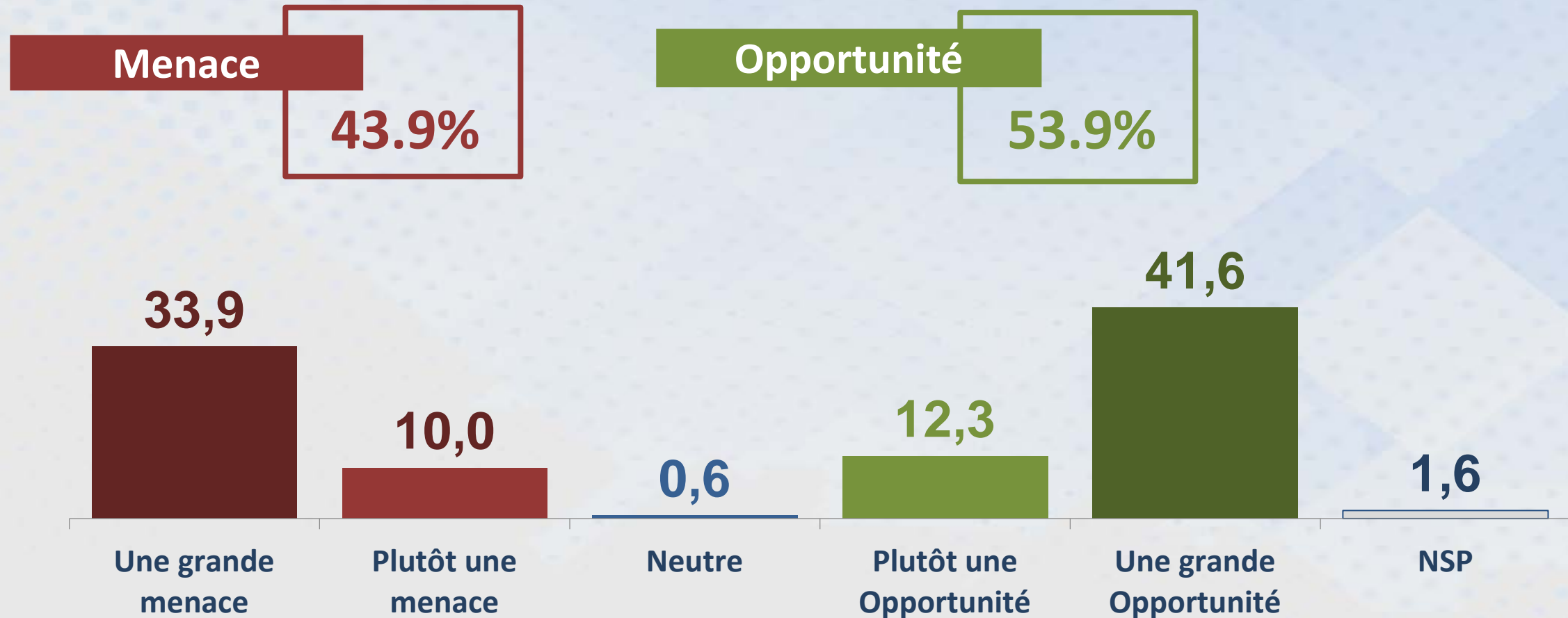

# MENACES ET OPPORTUNITES DU SECTEUR AGRICOLE EN TUNISIE

Q28. Percevez-vous les choses suivantes plutôt comme étant une opportunité ou une menace pour le secteur agricole en Tunisie ?

n= 687

## Les incitations à l'investissement agricole dans le domaine de l'agriculture biologique

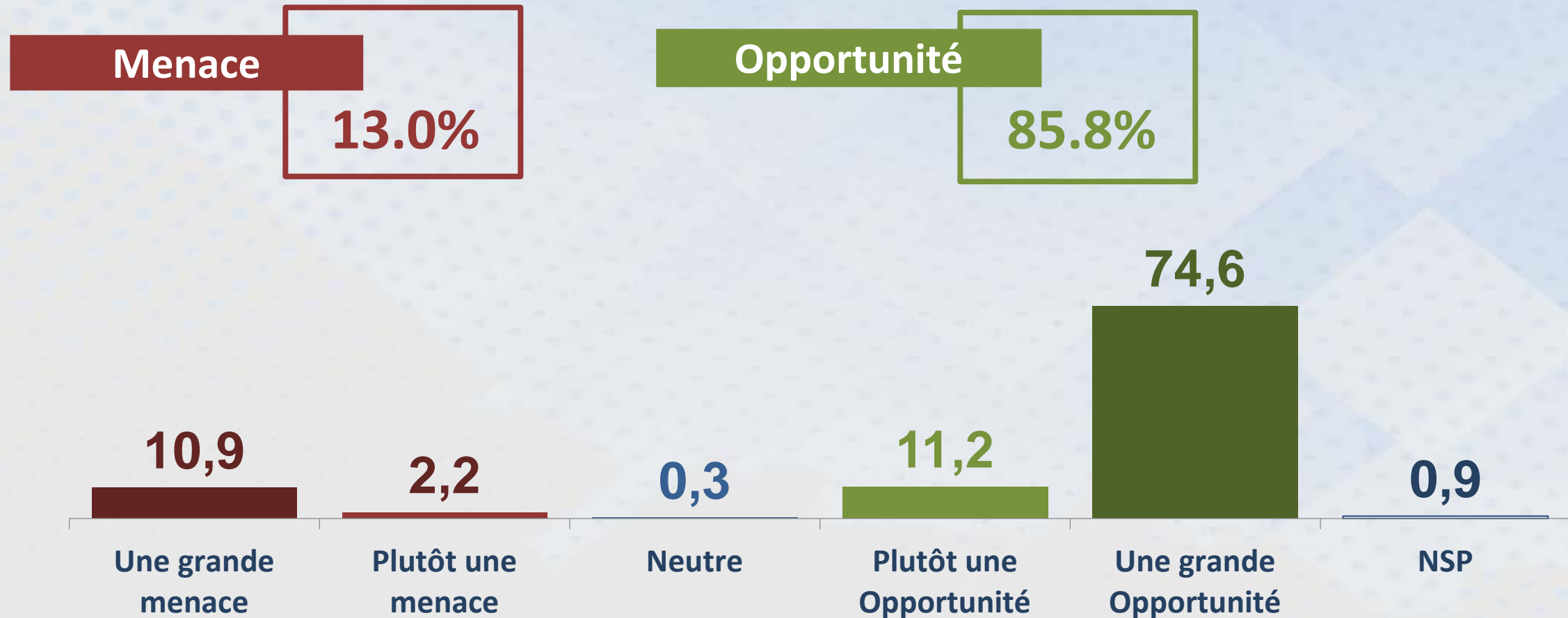

# MENACES ET OPPORTUNITES DU SECTEUR AGRICOLE EN TUNISIE

Q28. Percevez-vous les choses suivantes plutôt comme étant une opportunité ou une menace pour le secteur agricole en Tunisie ?

n= 687

## L'intérêt des investisseurs étrangers au secteur agricole Tunisien

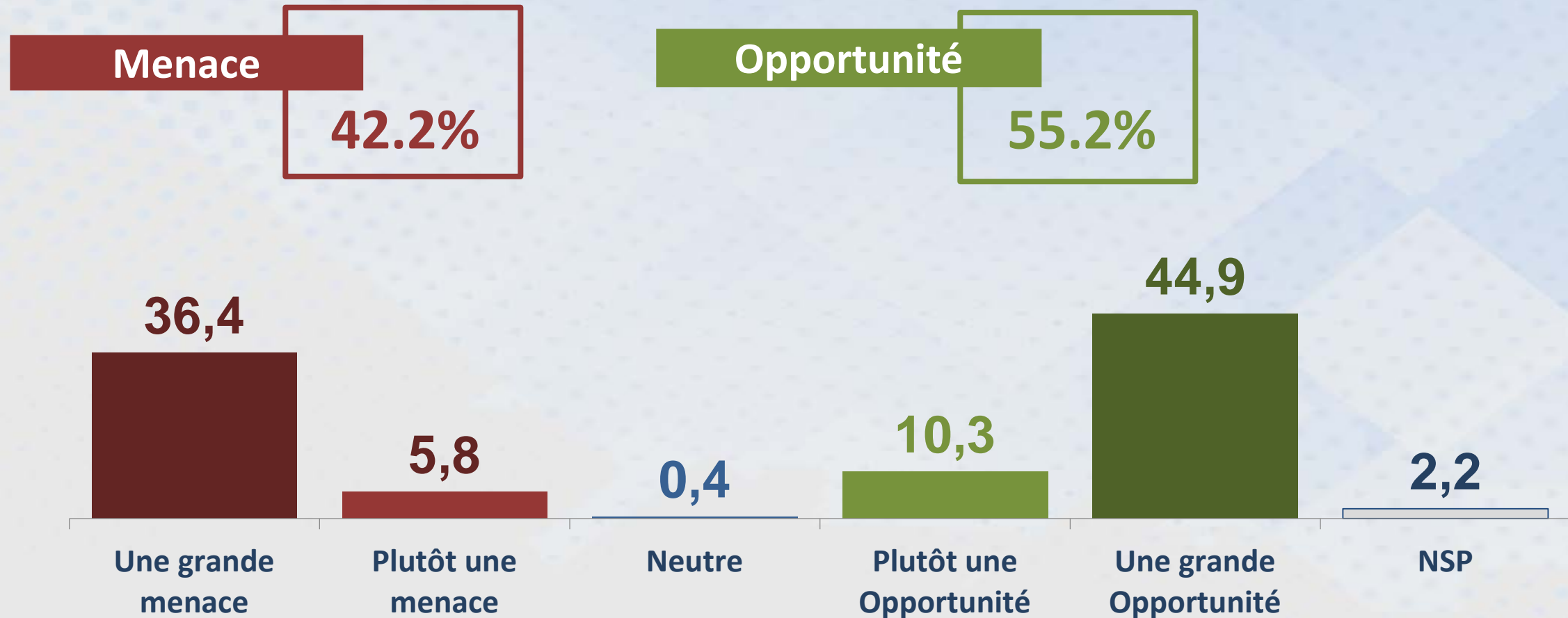

# MENACES ET OPPORTUNITES DU SECTEUR AGRICOLE EN TUNISIE

Une grande menace	Région							
	Global	Grand Tunis	Cap Bon	Nord Ouest	Centre Ouest	Centre Est	Sud Est	Sud Ouest
	n	95	33	167	122	188	52	33
Libéralisation des échanges de produits et services agricoles avec l'UE	25,7	34,7	27,3	28,7	22,1	25,5	15,4	12,1
Renforcement de normes sanitaires et phytosanitaires	33,9	41,1	42,4	28,7	22,1	42,0	36,5	24,2
Les incitations à l'investissement agricole dans le domaine de l'agriculture biologique	10,9	8,4	9,1	8,4	15,6	15,4	3,8	0,0
L'intérêt des investisseurs étrangers au secteur agricole Tunisien	36,4	46,3	45,5	35,3	28,7	40,4	30,8	18,2



A man wearing a straw hat and a plaid shirt is standing in a field of tall green grass, examining a plant. The background shows a vast green field under a blue sky with scattered white clouds. A utility pole is visible in the distance.

# C. SERVICES AGRICOLES ET ATTRACTIVITÉ DES NOUVELLES TENDANCES AGRICOLES

# 1. IMPORTANCE DE CERTAINS SERVICES AGRICOLES

# IMPORTANCE DE CERTAINS SERVICES AGRICOLES AUX YEUX DES AGRICULTEURS

Q29.A quel degré estimez-vous les services agricoles suivants importants pour soutenir votre entreprise agricole ?

n=687

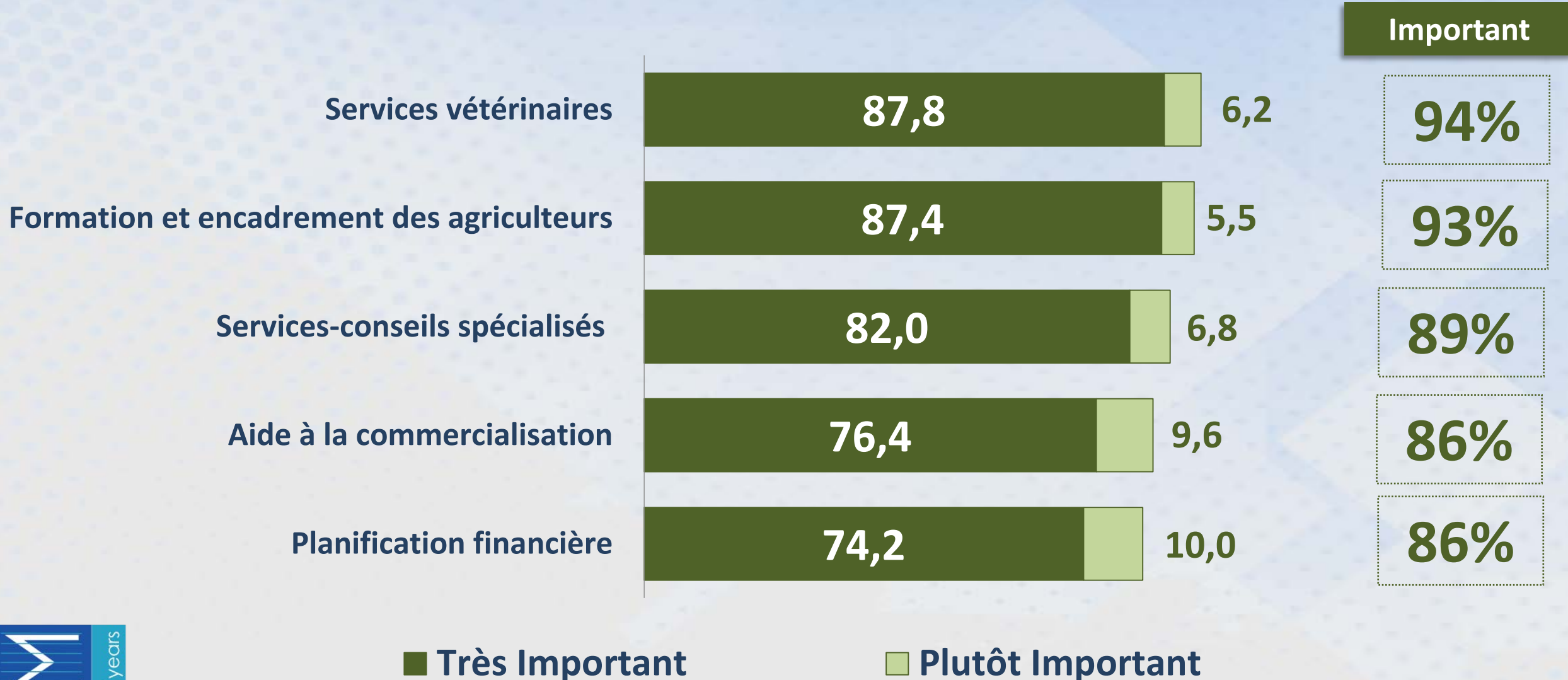

Important

94%

93%

89%

86%

86%

# IMPORTANCE DE CERTAINS SERVICES AGRICOLES AUX YEUX DES AGRICULTEURS

Q29.A quel degré estimez-vous les services agricoles suivants importants pour soutenir votre entreprise agricole ?

n=687

Pas important

15%

13%

11%

7%

5%

Planification financière

12,0

3,0

Aide à la commercialisation.

8,8

4,1

Services-conseils spécialisés

7,4

3,3

Formation et encadrement des agriculteurs

5,4

1,4

Services vétérinaires

4,5

0,9

■ Pas du tout important

■ Plutôt pas important

# IMPORTANCE DE CERTAINS SERVICES AGRICOLES AUX YEUX DES AGRICULTEURS

Q29.A quel degré estimez-vous les services agricoles suivants importants pour soutenir votre entreprise agricole ?

n=687

## Services vétérinaires

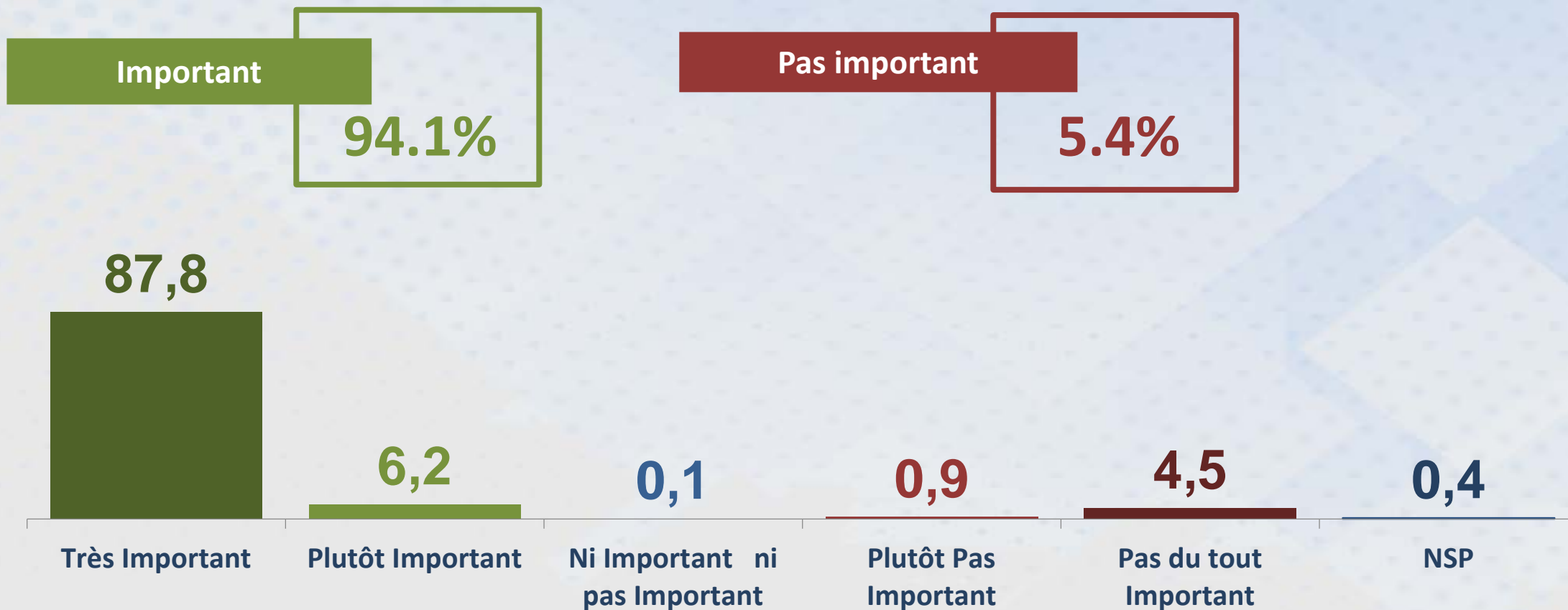

# IMPORTANCE DE CERTAINS SERVICES AGRICOLES AUX YEUX DES AGRICULTEURS

Q29.A quel degré estimez-vous les services agricoles suivants importants pour soutenir votre entreprise agricole ?

n=687

## Formation et encadrement des agriculteurs

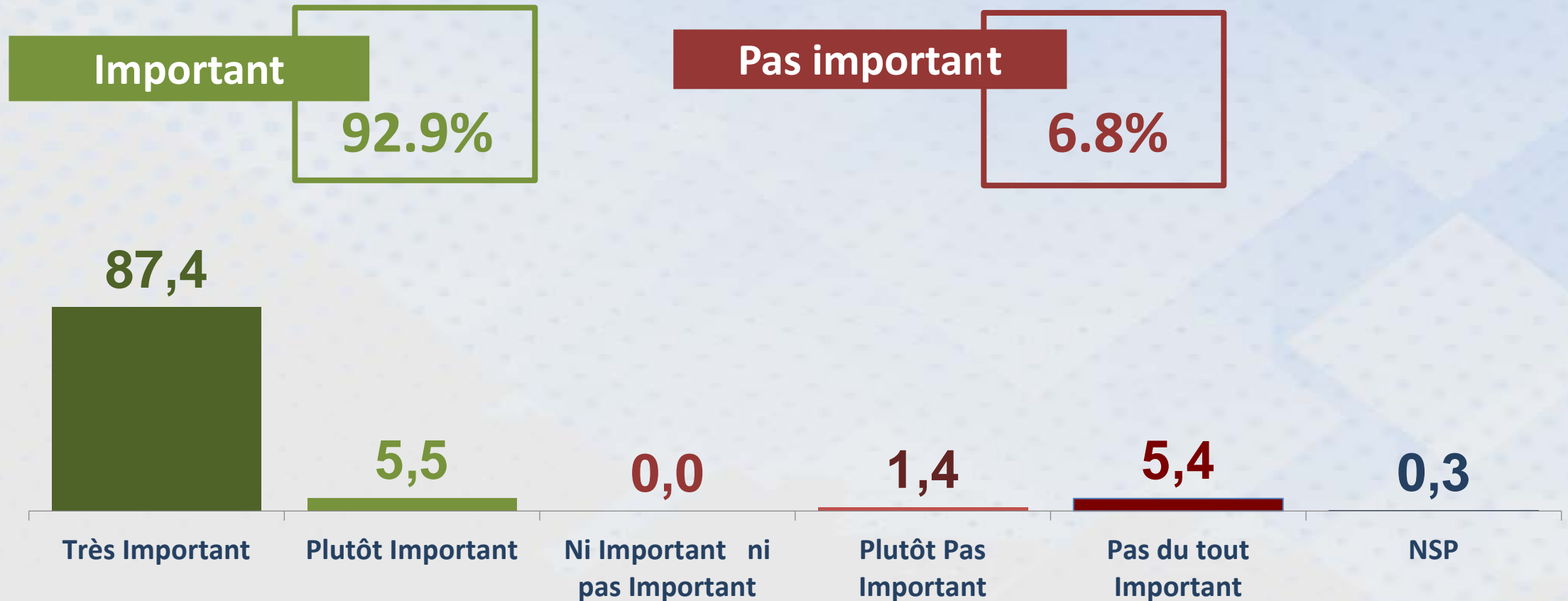

# IMPORTANCE DE CERTAINS SERVICES AGRICOLES AUX YEUX DES AGRICULTEURS

Q29.A quel degré estimez-vous les services agricoles suivants importants pour soutenir votre entreprise agricole ?

n=687

## Services-conseils spécialisés

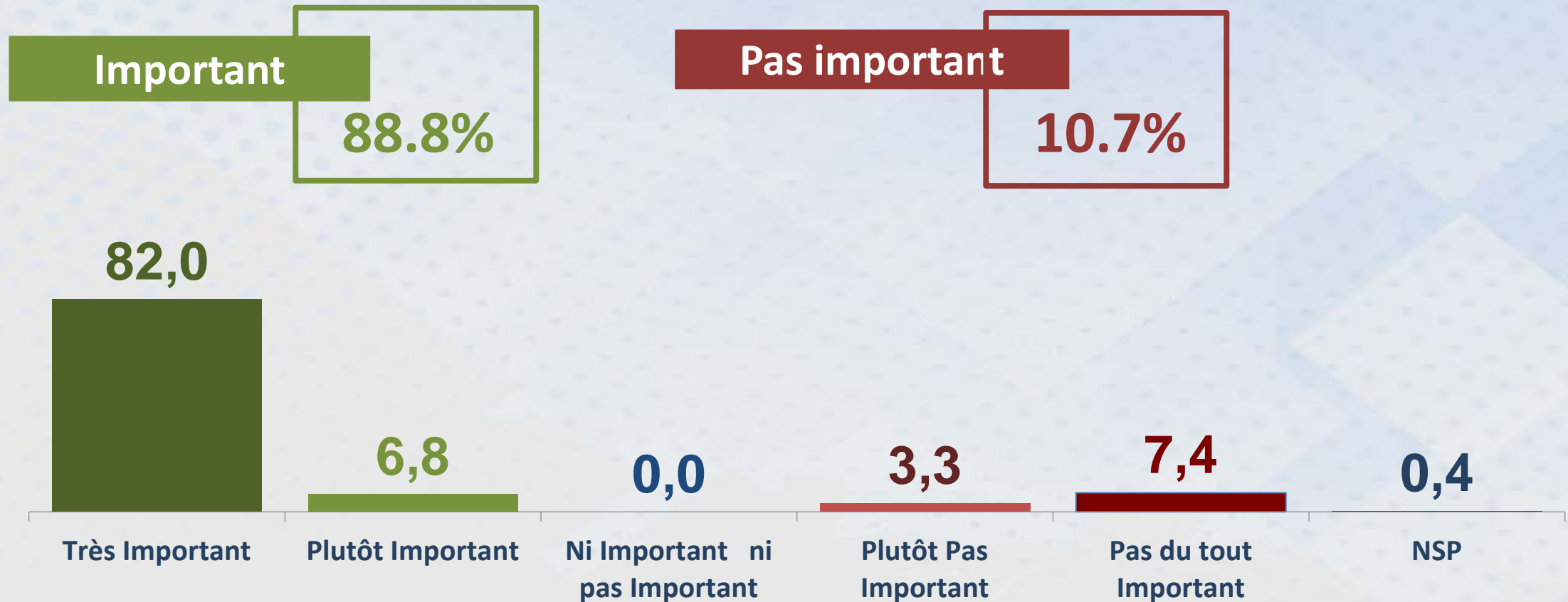

# IMPORTANCE DE CERTAINS SERVICES AGRICOLES AUX YEUX DES AGRICULTEURS

Q29.A quel degré estimez-vous les services agricoles suivants importants pour soutenir votre entreprise agricole ?

n=687

## Aide à la commercialisation

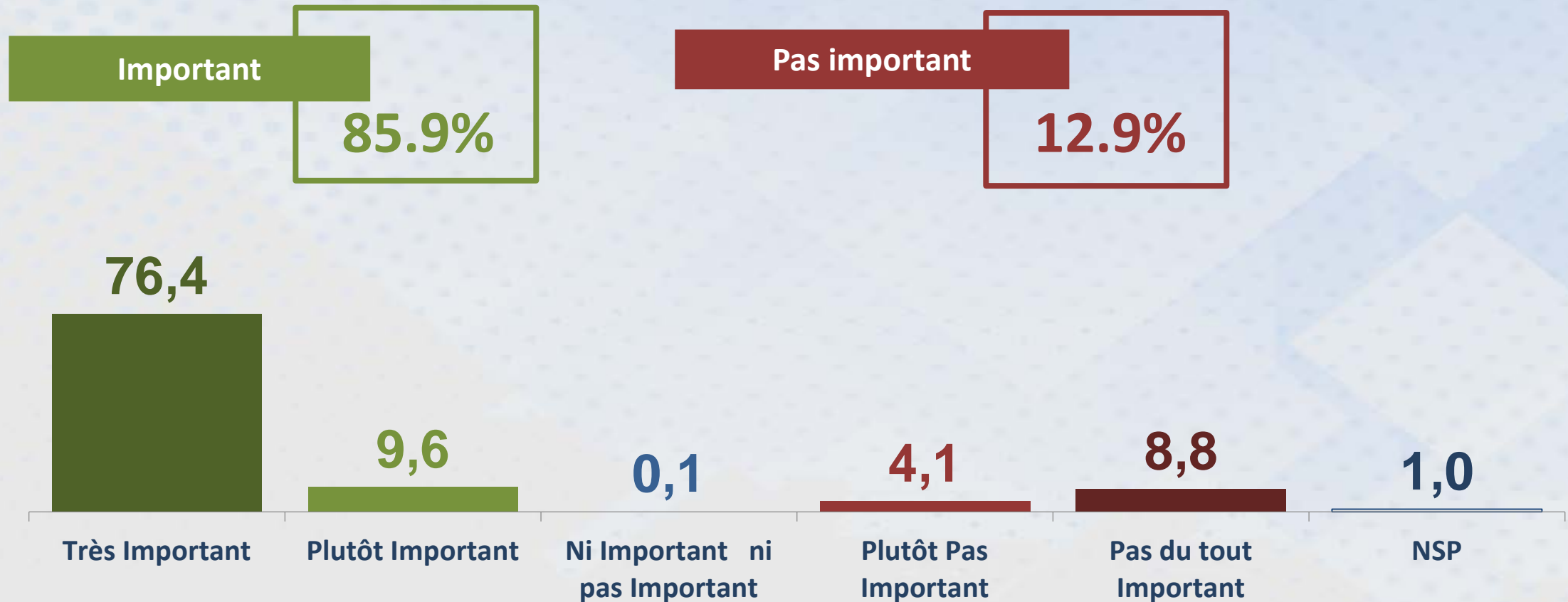



# IMPORTANCE DE CERTAINS SERVICES AGRICOLES AUX YEUX DES AGRICULTEURS

Q29.A quel degré estimez-vous les services agricoles suivants importants pour soutenir votre entreprise agricole ?

n=687

## Planification financière

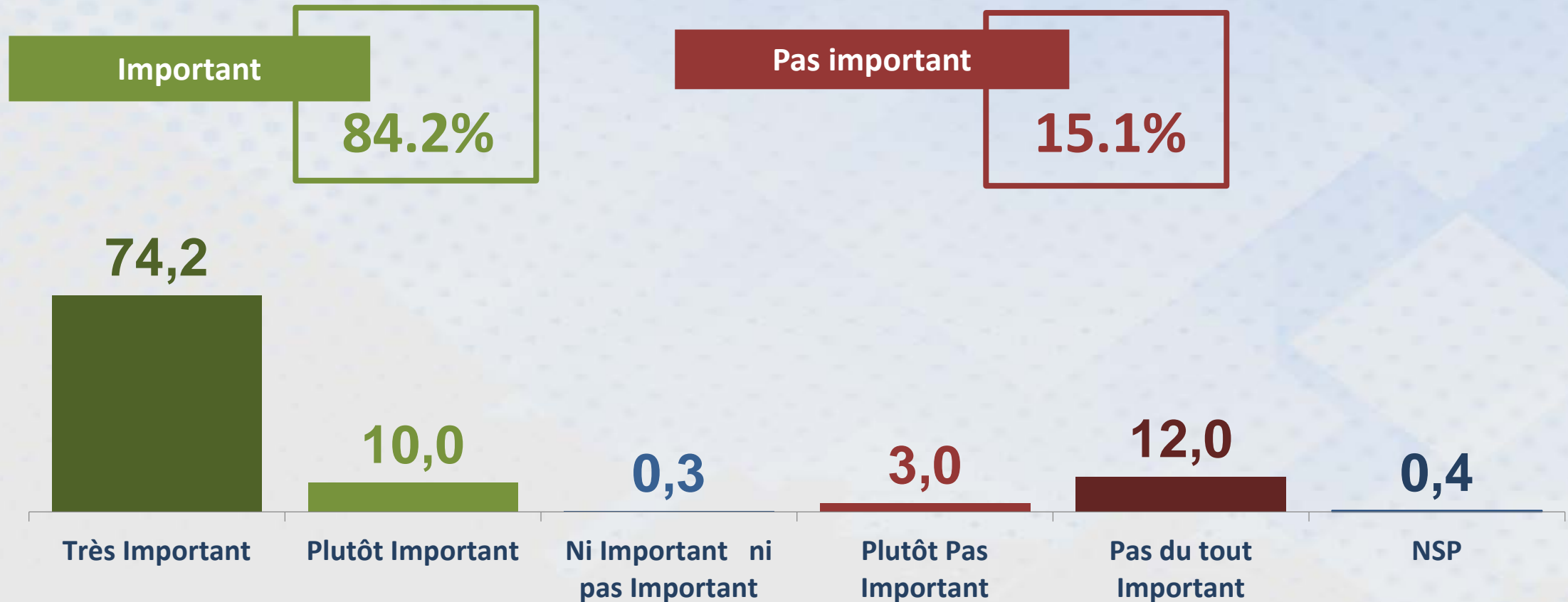

		Région							
		Global	Grand Tunis	Cap Bon	Nord Ouest	Centre Ouest	Centre Est	Sud Est	Sud Ouest
		n	95	33	167	122	188	52	33
Services conseils	Important	88,8	82,1	84,8	94,6	86,9	86,2	94,2	97,0
	Ni Important ni pas Important	3,3	6,3	6,1	0,6	3,3	5,3	0,0	0,0
	Pas important	7,8	11,6	9,1	4,8	9,8	8,5	5,8	3,0
Planification financière	Important	84,2	80,0	78,8	92,2	86,9	78,2	82,7	87,9
	Ni Important ni pas Important	0,3	1,1	0,0	0,0	0,0	0,5	0,0	0,0
	Pas important	15,1	17,9	21,2	7,8	13,1	20,2	17,3	12,1
Services vétérinaires	Important	94,1	94,7	93,9	97,6	92,6	91,5	90,4	100,0
	Ni Important ni pas Important	0,1	0,0	0,0	0,0	0,0	0,5	0,0	0,0
	Pas important	5,4	4,2	6,1	2,4	6,6	7,4	9,6	0,0
Aide à la commercialisation	Important	85,9	73,7	87,9	91,6	85,2	84,0	88,5	100,0
	Ni Important ni pas Important	0,1	1,1	0,0	0,0	0,0	0,0	0,0	0,0
	Pas important	12,9	22,1	9,1	8,4	14,8	14,4	11,5	0,0
Formation	Important	92,9	88,4	84,8	96,4	95,9	91,5	88,5	100,0
	Ni Important ni pas Important	1,4	3,2	3,0	0,6	0,8	1,6	1,9	0,0
	Pas important	5,7	8,4	12,1	3,0	3,3	6,9	9,6	0,0

## 2. DEVELOPPEMENT DES ACTIVITES AGRICOLES ET INTERÊT POUR LES NOUVELLES TENDANCES AGRICOLES

# INTERÊT POUR LES NOUVELLES ACTIVITES AGRICOLES

Q30. Veuillez me dire à quel point êtes-vous intéressé par chacune des activités agricoles suivantes ?

n=687

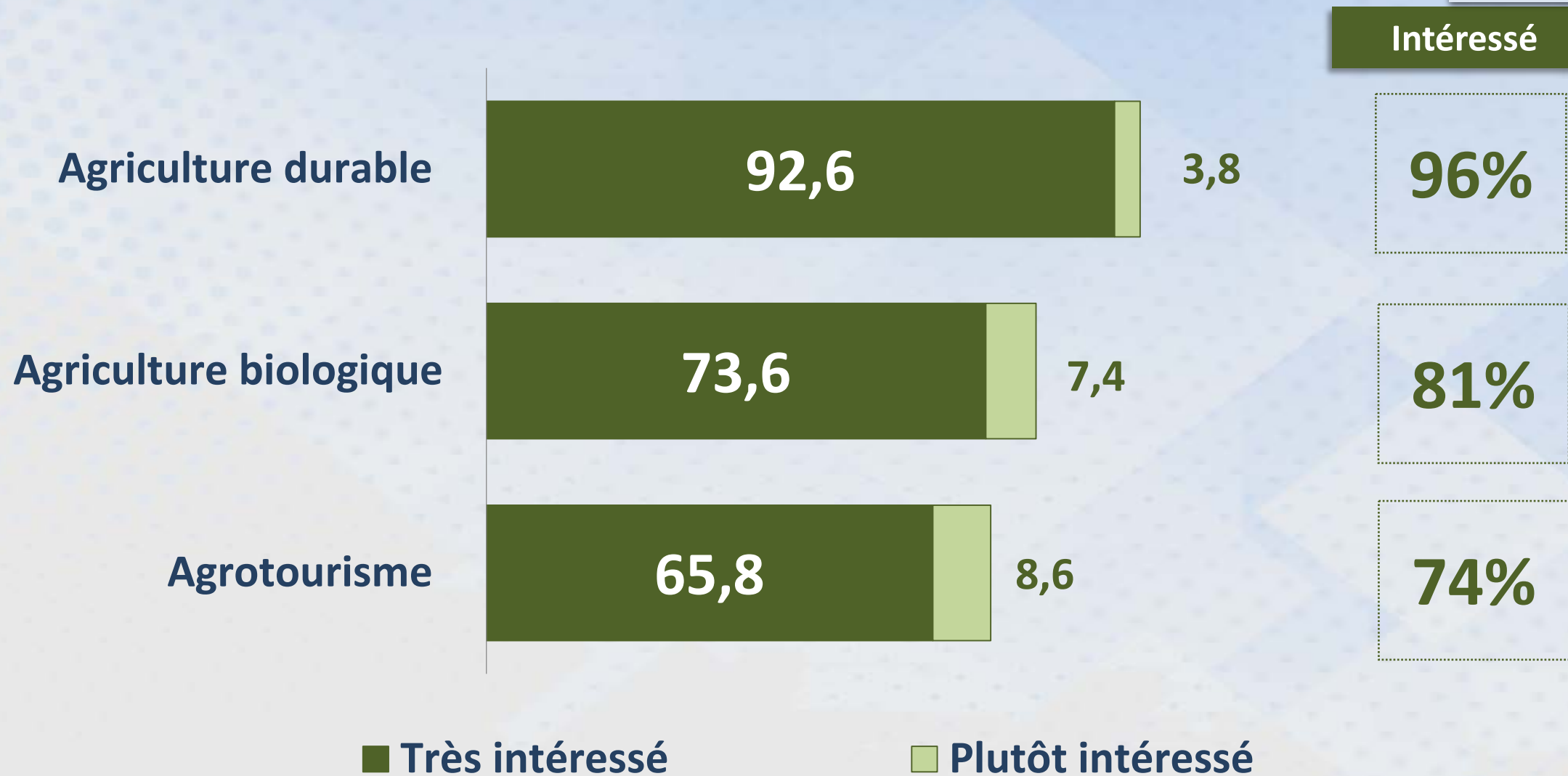

■ Très intéressé

■ Plutôt intéressé

# INTERÊT POUR LES NOUVELLES ACTIVITES AGRICOLES

Q30. Veuillez me dire à quel point êtes-vous intéressé par chacune des activités agricoles suivantes ?

n=687

## L'agriculture biologique

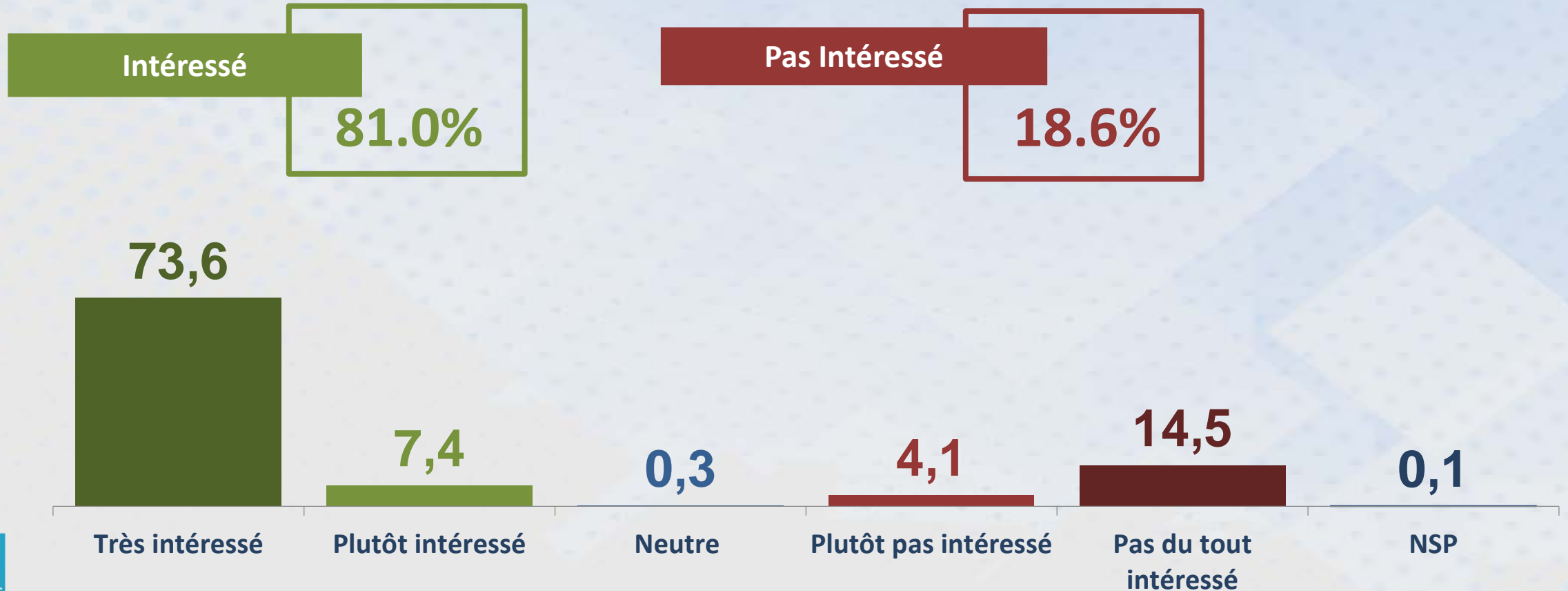

# INTERÊT POUR LES NOUVELLES ACTIVITES AGRICOLES

Q30. Veuillez me dire à quel point êtes-vous intéressé par chacune des activités agricoles suivantes ?

n=687

## Agriculture durable



# INTERÊT POUR LES NOUVELLES ACTIVITES AGRICOLES

Q30. Veuillez me dire à quel point êtes-vous intéressé par chacune des activités agricoles suivantes ?

n=687

## Agrotourisme

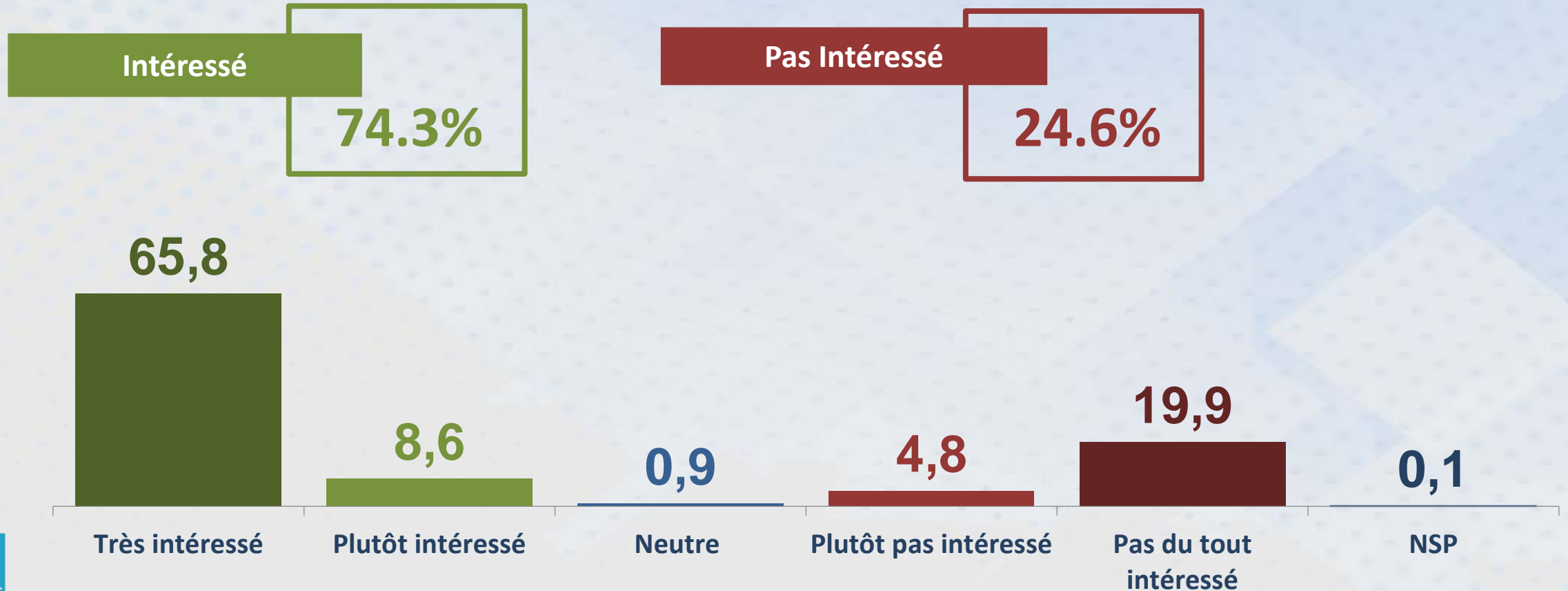

Intéressé

74.3%

Pas Intéressé

24.6%

65,8

8,6

0,9

4,8

19,9

0,1

Très intéressé

Plutôt intéressé

Neutre

Plutôt pas intéressé

Pas du tout  
intéressé

NSP

# INTERÊT POUR LES NOUVELLES ACTIVITES AGRICOLES

Q30. Veuillez me dire à quel point êtes-vous intéressé par chacune des activités agricoles suivantes ?

Intéressé	Global	Superficie		Âge	
		Moins de 5 Ha	Plus que 5 Ha	Moins de 35 ans	Plus de 35 ans
Très intéressé + plutôt intéressé	n	373	314	176	514
Agriculture durable	96,4	96,2	96,5	98,3	95,7
Agriculture biologique	81,0	80,4	81,8	79,5	81,5
Agrotourisme	74,3	73,7	74,8	73,3	74,7

Intéressé	Global	Région						
		Grand Tunis	Cap Bon	Nord Ouest	Centre Ouest	Centre Est	Sud Est	Sud Ouest
Très intéressé + plutôt intéressé	n	95	33	167	122	188	52	33
Agriculture durable	96,4	95,8	97,0	97,0	97,5	93,6	100,0	100,0
Agriculture biologique	81,0	74,7	84,8	83,8	79,5	77,1	92,3	90,9
Agrotourisme	74,3	68,4	72,7	83,8	56,6	75,5	84,6	87,9





# D. PERCEPTION DE LA POLITIQUE AGRICOLE ACTUELLE

# SATISFACTION PAR RAPPORT A LA POLITIQUE AGRICOLE ACTUELLE

n= 687

Q35.A quel degré êtes-vous satisfait de la politique agricole actuelle du pays ?

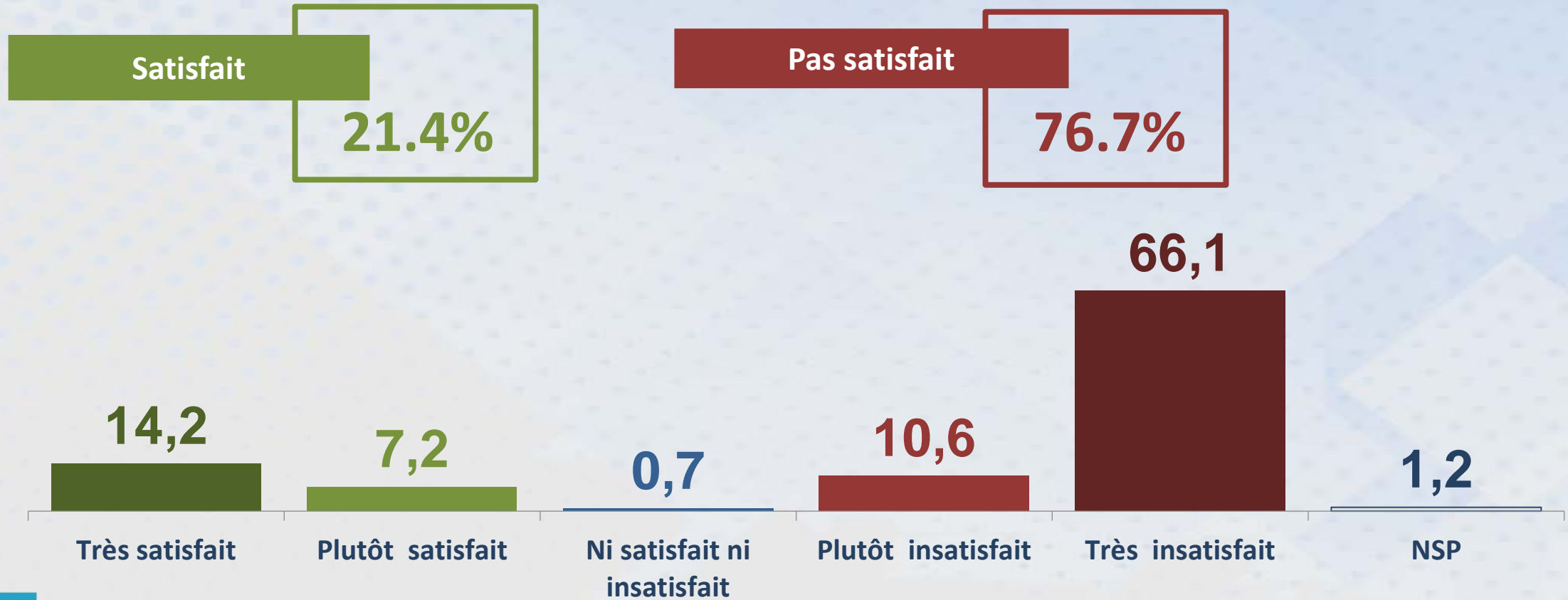

# SATISFACTION PAR RAPPORT AUX DIFFERENTS ELEMENTS DE LA POLITIQUE AGRICOLE

n= 687

Q36. A quel degré êtes-vous satisfait par rapport aux éléments suivants de la politique agricole actuelle du pays ?

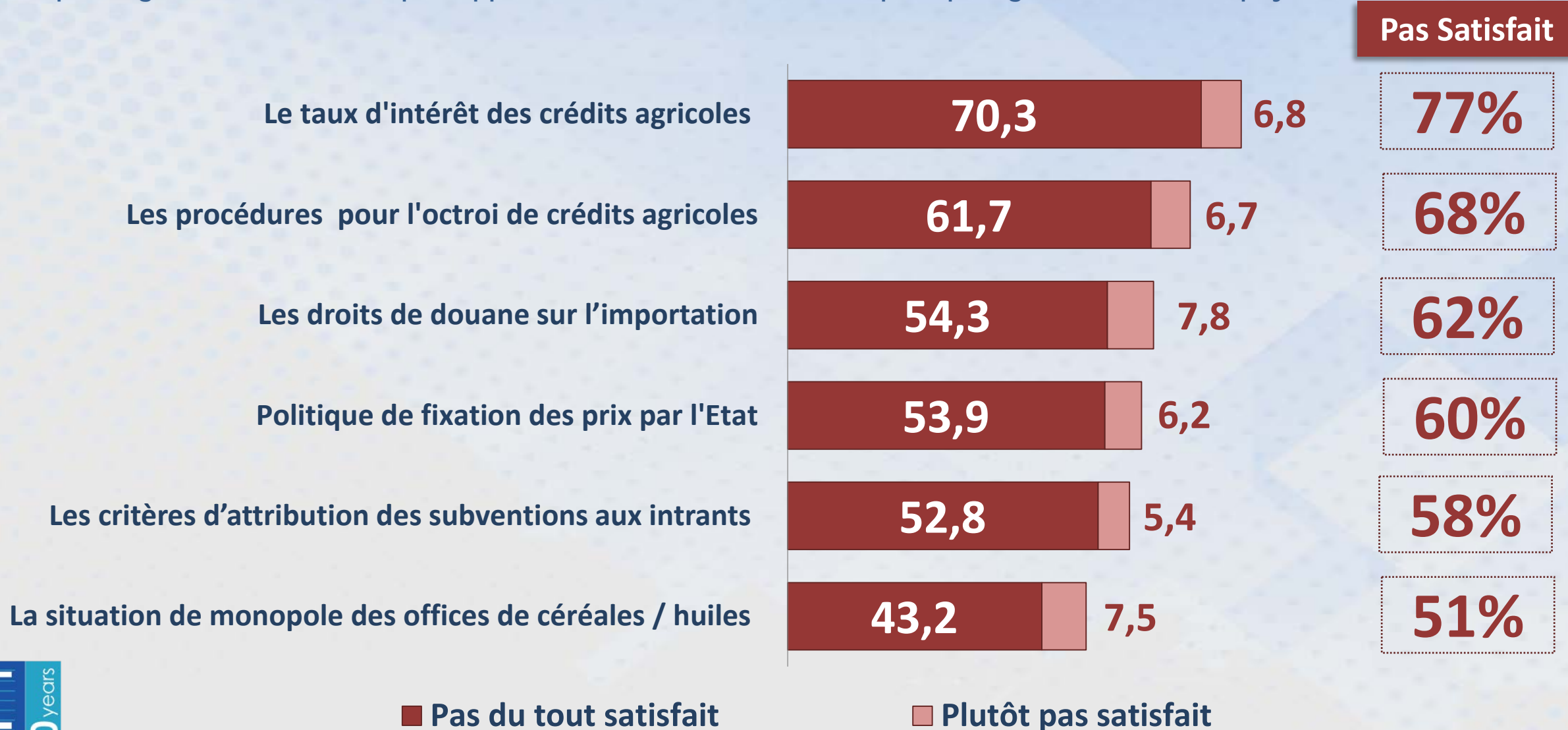

■ Pas du tout satisfait

■ Plutôt pas satisfait

Pas Satisfait

77%

68%

62%

60%

58%

51%

# SATISFACTION PAR RAPPORT AUX DIFFERENTS ELEMENTS DE LA POLITIQUE AGRICOLE

n= 687

Q36. A quel degré êtes-vous satisfait par rapport aux éléments suivants de la politique agricole actuelle du pays ?

Satisfait

La situation de monopole des offices de céréales / huiles

36,8

10,4

47%

Les critères d'attribution des subventions aux intrants

32,5

7,1

40%

Politique de fixation des prix par l'état

26,2

12,6

39%

les procédures pour l'octroi de crédits agricoles

20,6

6,1

27%

Les droits de douane sur l'importation

16,2

8,6

25%

Le taux d'intérêt des crédits agricoles

9,9

5,2

15%

■ Très satisfait

■ Plutôt satisfait

# SATISFACTION PAR RAPPORT AUX DIFFERENTS ELEMENTS DE LA POLITIQUE AGRICOLE

Q36. A quel degré êtes-vous satisfait par rapport aux éléments suivants de la politique agricole actuelle du pays ?

n= 687

## Le taux d'intérêt des crédits agricoles

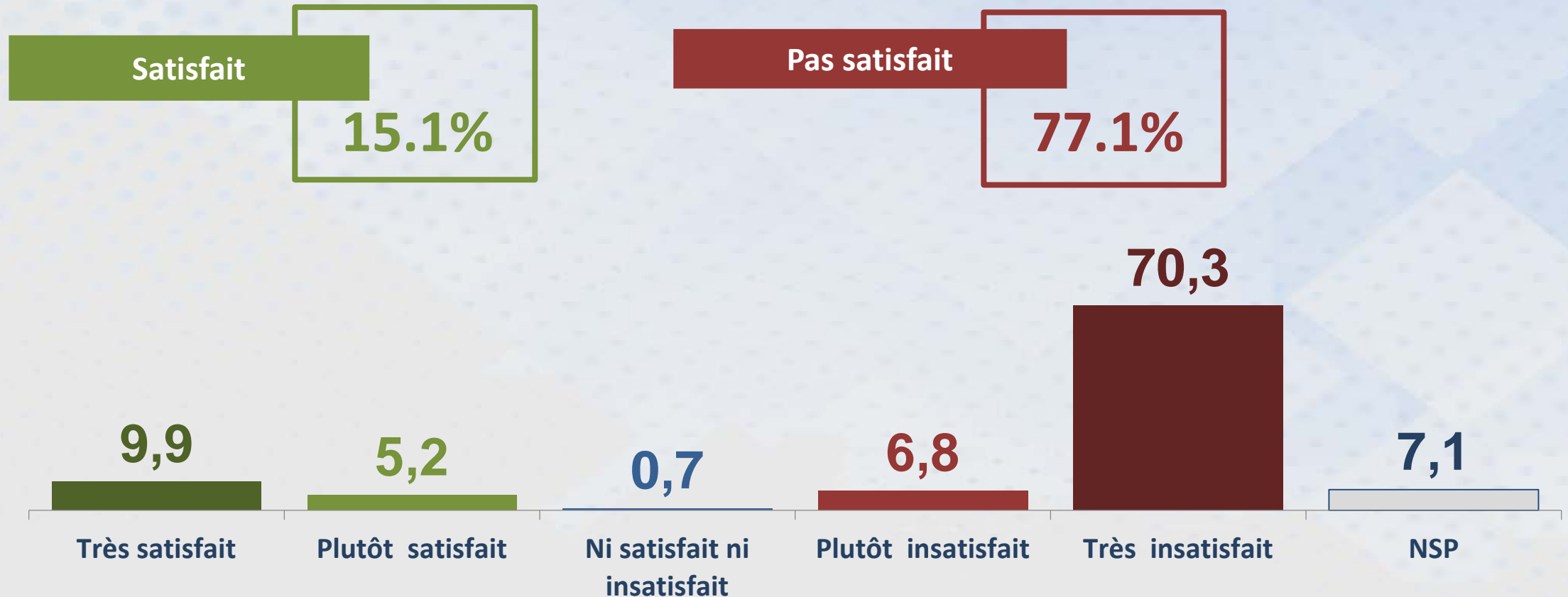

# SATISFACTION PAR RAPPORT AUX DIFFERENTS ELEMENTS DE LA POLITIQUE AGRICOLE

Q36. A quel degré êtes-vous satisfait par rapport aux éléments suivants de la politique agricole actuelle du pays ?

n= 687

## Les procédures administratives pour l'octroi de crédits agricoles

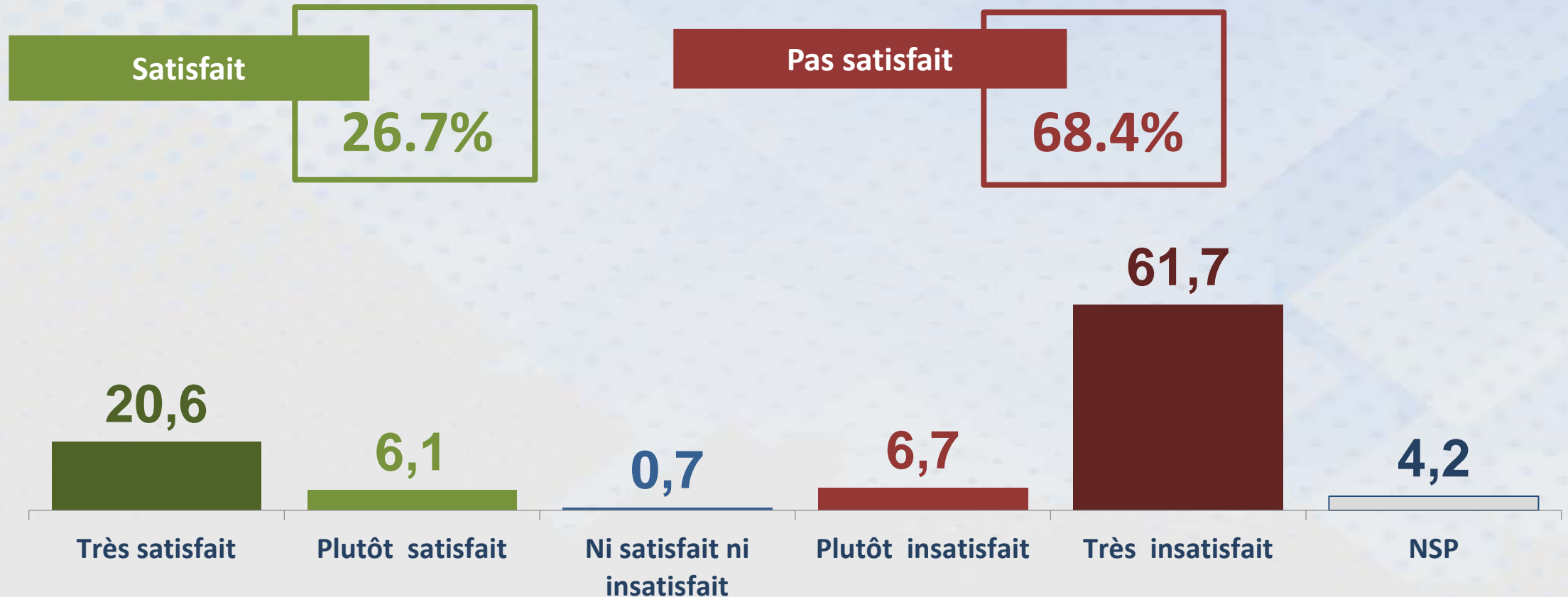

# SATISFACTION PAR RAPPORT AUX DIFFERENTS ELEMENTS DE LA POLITIQUE AGRICOLE

Q36. A quel degré êtes-vous satisfait par rapport aux éléments suivants de la politique agricole actuelle du pays ?

n= 687

## Les droits de douane sur l'importation de divers produits agricoles étrangers

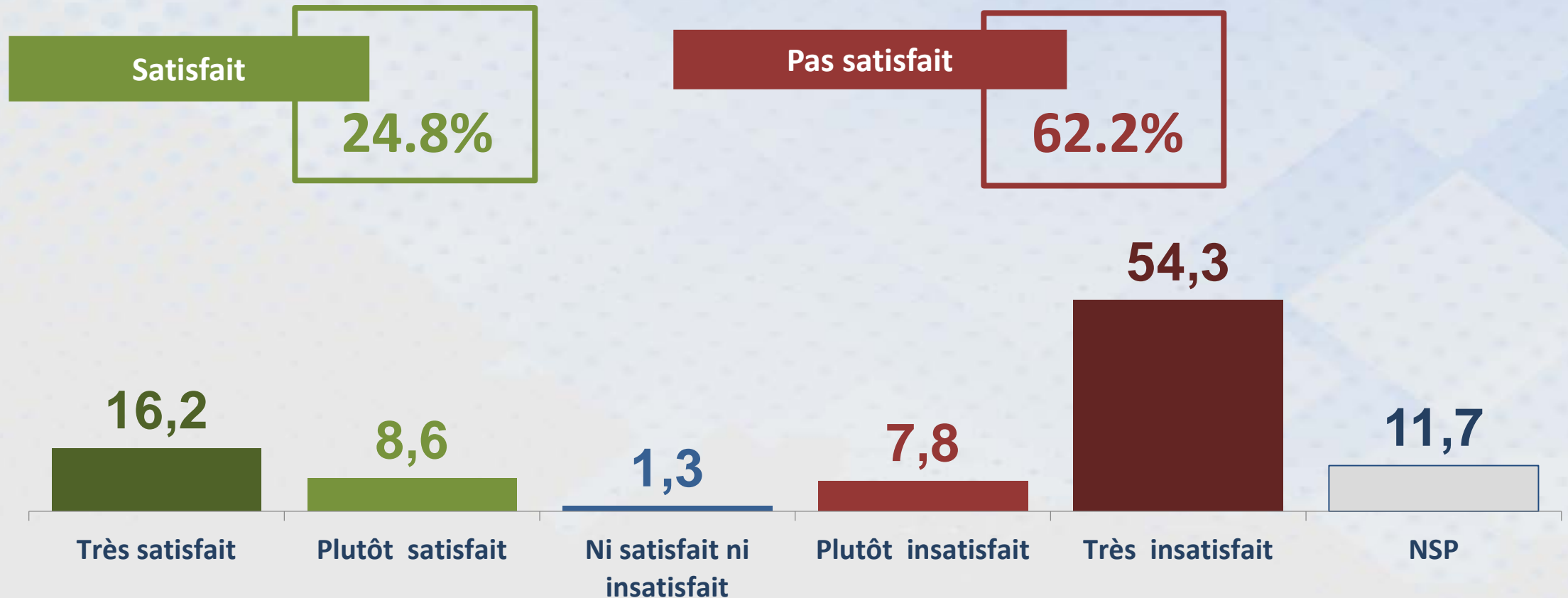

# SATISFACTION PAR RAPPORT AUX DIFFERENTS ELEMENTS DE LA POLITIQUE AGRICOLE

Q36. A quel degré êtes-vous satisfait par rapport aux éléments suivants de la politique agricole actuelle du pays ?

n= 687

## Politique de fixation des prix de certains produits agricoles par l'état

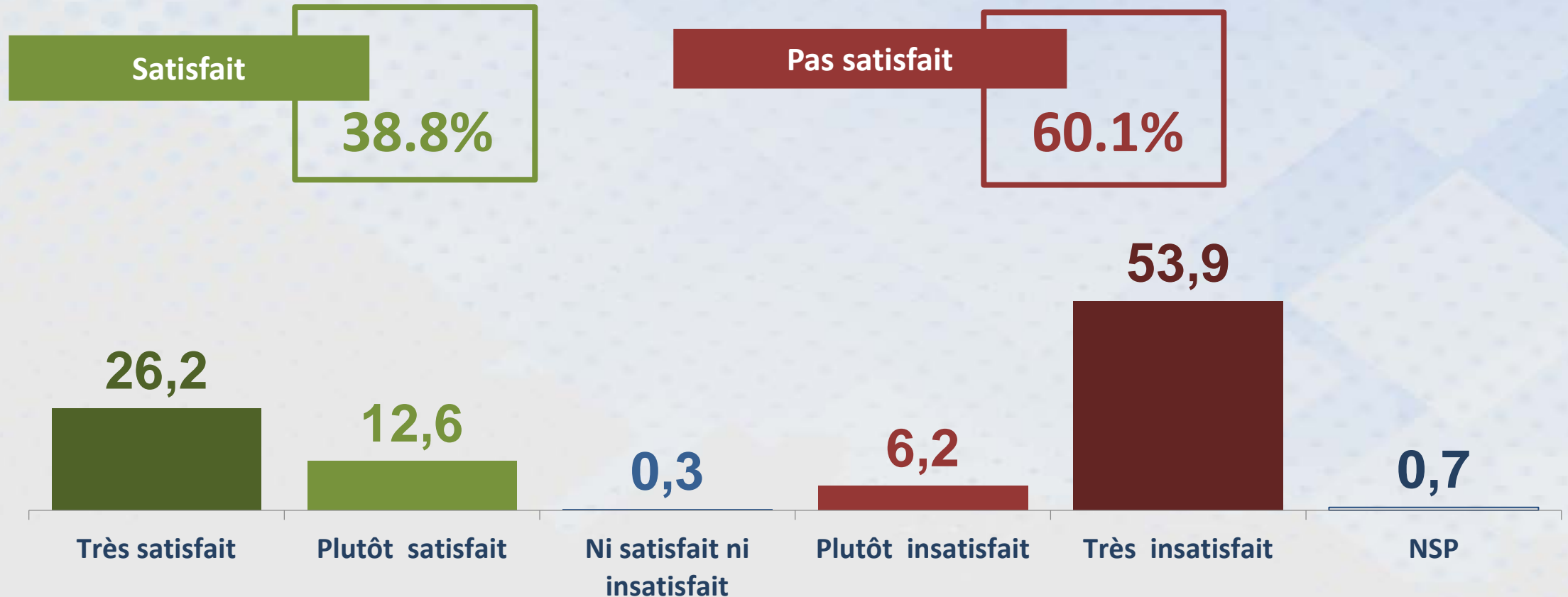



# SATISFACTION PAR RAPPORT AUX DIFFERENTS ELEMENTS DE LA POLITIQUE AGRICOLE

Q36. A quel degré êtes-vous satisfait par rapport aux éléments suivants de la politique agricole actuelle du pays ?

n= 687

## Les critères d'attribution des subventions aux intrants

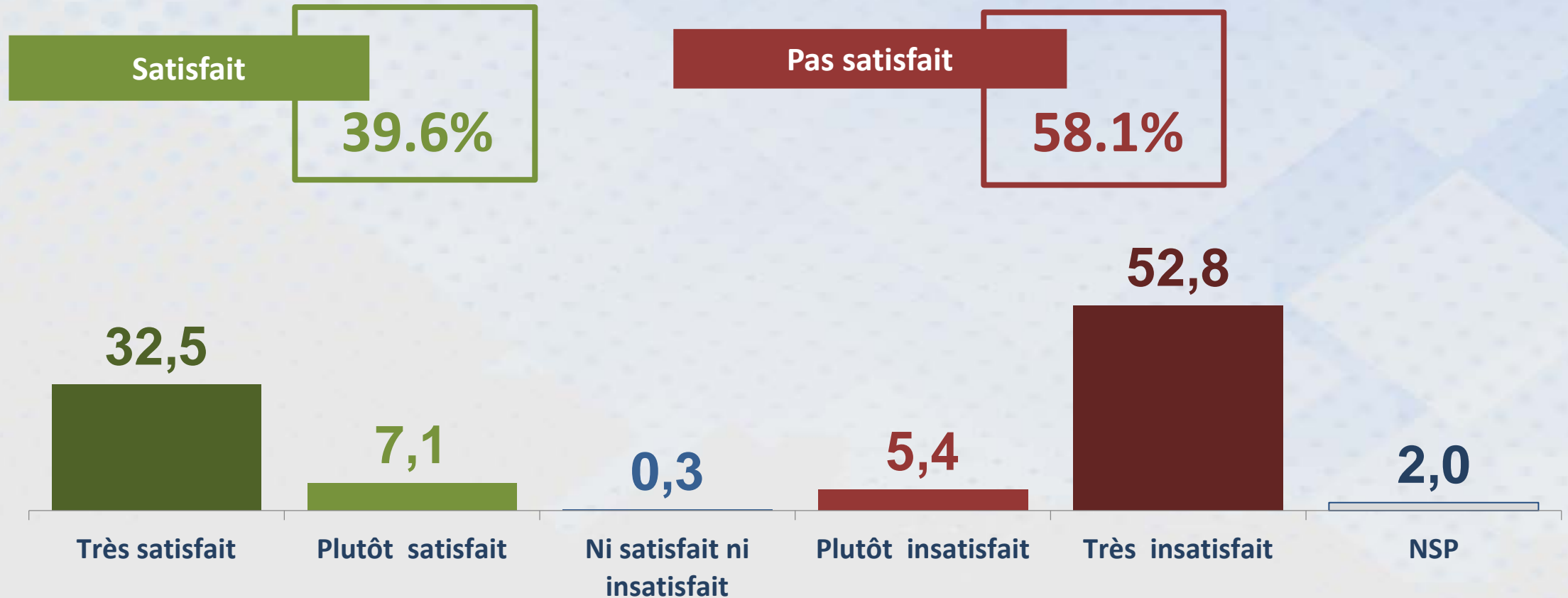

# SATISFACTION PAR RAPPORT AUX DIFFERENTS ELEMENTS DE LA POLITIQUE AGRICOLE

Q36. A quel degré êtes-vous satisfait par rapport aux éléments suivants de la politique agricole actuelle du pays ?

n= 687

## La situation de monopole des offices de céréales / huiles en ce qui concerne la collecte et l'importation des céréales/ huile

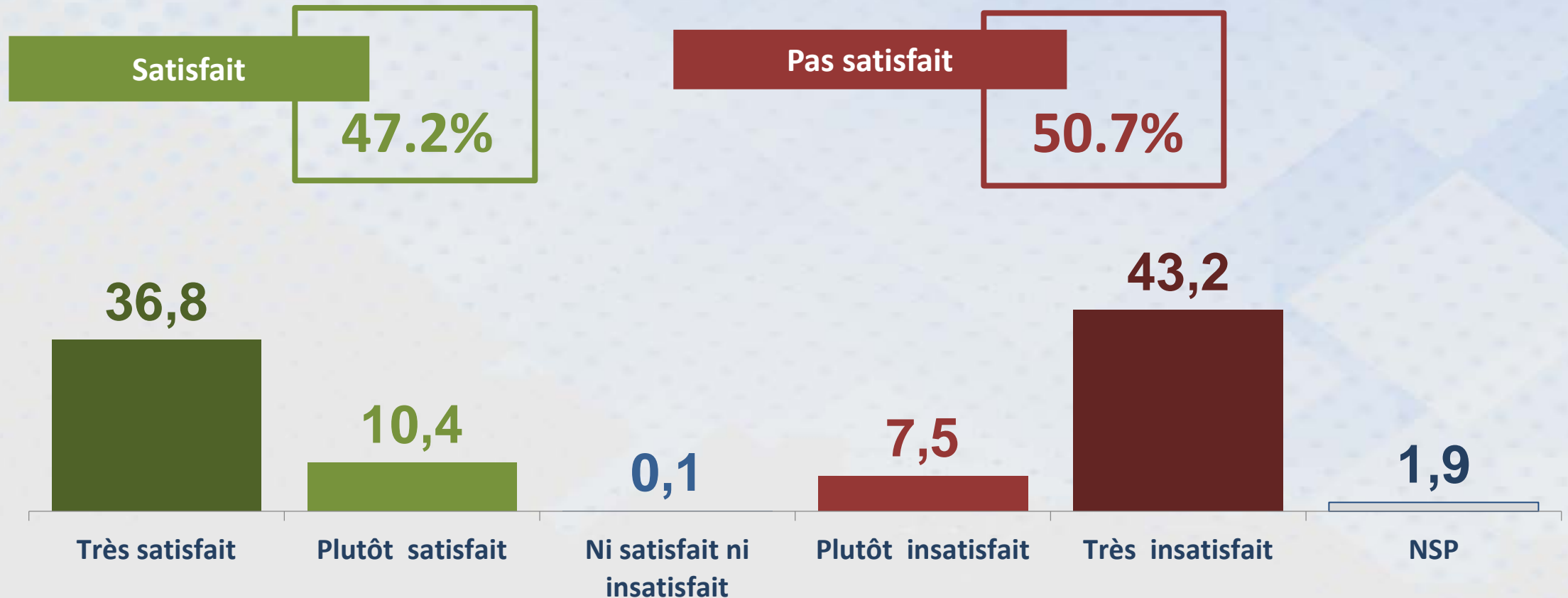

# SATISFACTION PAR RAPPORT AUX DIFFERENTS ELEMENTS DE LA POLITIQUE AGRICOLE

		Global	Région						
			Grand Tunis	Cap Bon	Nord Ouest	Centre Ouest	Centre Est	Sud Est	Sud Ouest
			n	95	33	167	122	188	52
Fixation des prix	Satisfait	38,8	30,5	33,3	48,5	33,6	38,8	42,3	33,3
	Ni satisfait ni pas satisfait	0,3	0,0	0,0	0,0	0,0	1,1	0,0	0,0
	Pas satisfait	60,1	69,5	66,7	51,5	65,6	58,5	57,7	63,6
Monopole des offices huile / céréales	Satisfait	47,2	54,7	45,5	53,3	36,9	47,3	46,2	36,4
	Ni satisfait ni pas satisfait	0,1	1,1	0,0	0,0	0,0	0,0	0,0	0,0
	Pas satisfait	50,7	41,1	54,5	46,1	61,5	49,5	53,8	60,6
Critères attribution subventions	Satisfait	39,6	43,2	30,3	40,7	39,3	43,1	28,8	30,3
	Ni satisfait ni pas satisfait	0,3	0,0	0,0	0,6	0,0	0,5	0,0	0,0
	Pas satisfait	58,1	54,7	66,7	57,5	58,2	54,8	65,4	69,7
Droit de douane	Satisfait	24,8	27,4	21,2	33,5	22,1	21,3	21,2	12,1
	Ni satisfait ni pas satisfait	1,3	0,0	0,0	3,0	1,6	1,1	0,0	0,0
	Pas satisfait	62,2	58,9	75,8	49,7	68,9	63,3	69,2	78,8

# SATISFACTION PAR RAPPORT AUX DIFFERENTS ELEMENTS DE LA POLITIQUE AGRICOLE

		Région							
		Global	Grand Tunis	Cap Bon	Nord Ouest	Centre Ouest	Centre Est	Sud Est	Sud Ouest
Taux d'intérêt	n		95	33	167	122	188	52	33
	Satisfait	15,1	15,8	9,1	19,2	10,7	19,1	3,8	9,1
	Ni satisfait ni pas satisfait	0,7	0,0	0,0	0,6	1,6	1,1	0,0	0,0
	Pas satisfait	77,1	75,8	84,8	75,4	85,2	67,6	86,5	90,9
Octroi des crédits	Satisfait	26,7	23,2	15,2	36,5	17,2	29,3	21,2	27,3
	Ni satisfait ni pas satisfait	0,7	0,0	0,0	1,2	0,8	1,1	0,0	0,0
	Pas satisfait	7,4	11,6	3,0	9,0	7,4	4,3	11,5	3,0

# NECESSITE DE REFORMES DE LA POLITIQUE AGRICOLE

Q37. Jugez-vous nécessaire d'introduire des réformes à la politique agricole actuelle du pays ?

n= 687

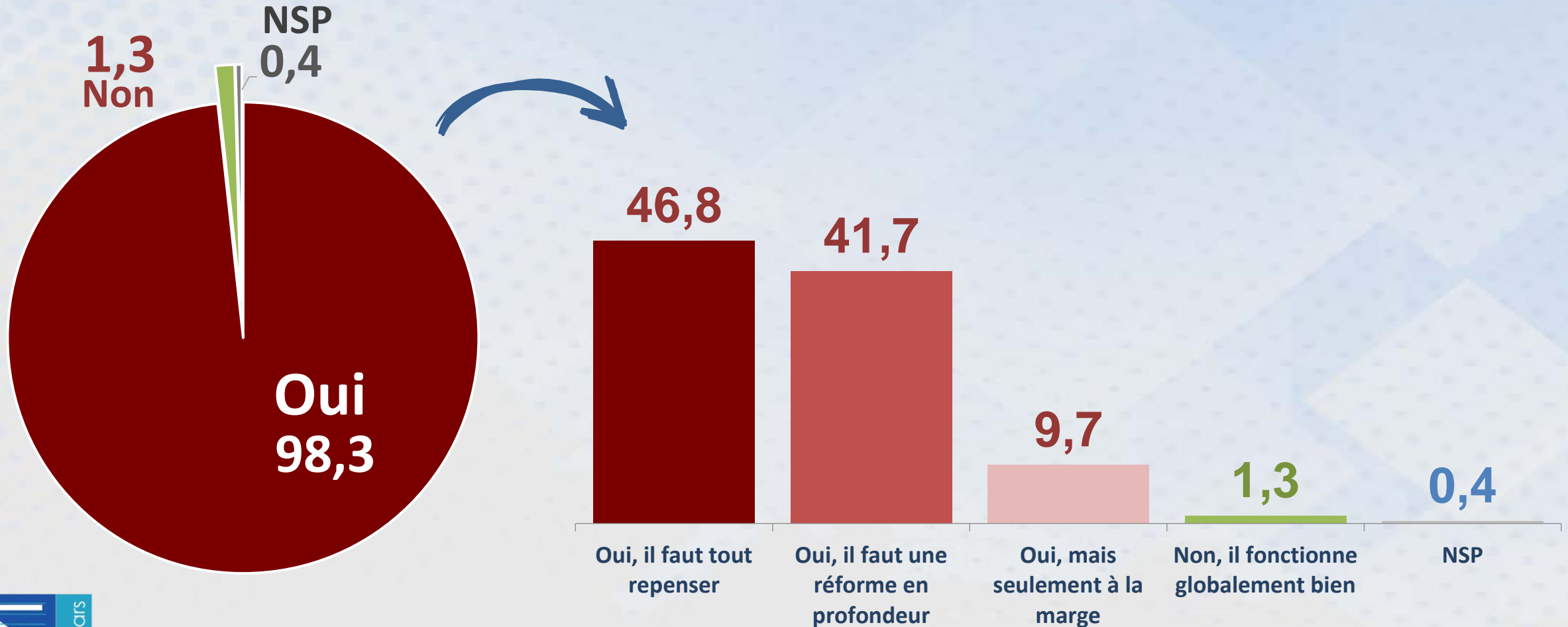

# NECESSITE DE REFORMES DE LA POLITIQUE AGRICOLE

Q37. Jugez-vous nécessaire d'introduire des réformes à la politique agricole actuelle du pays ?

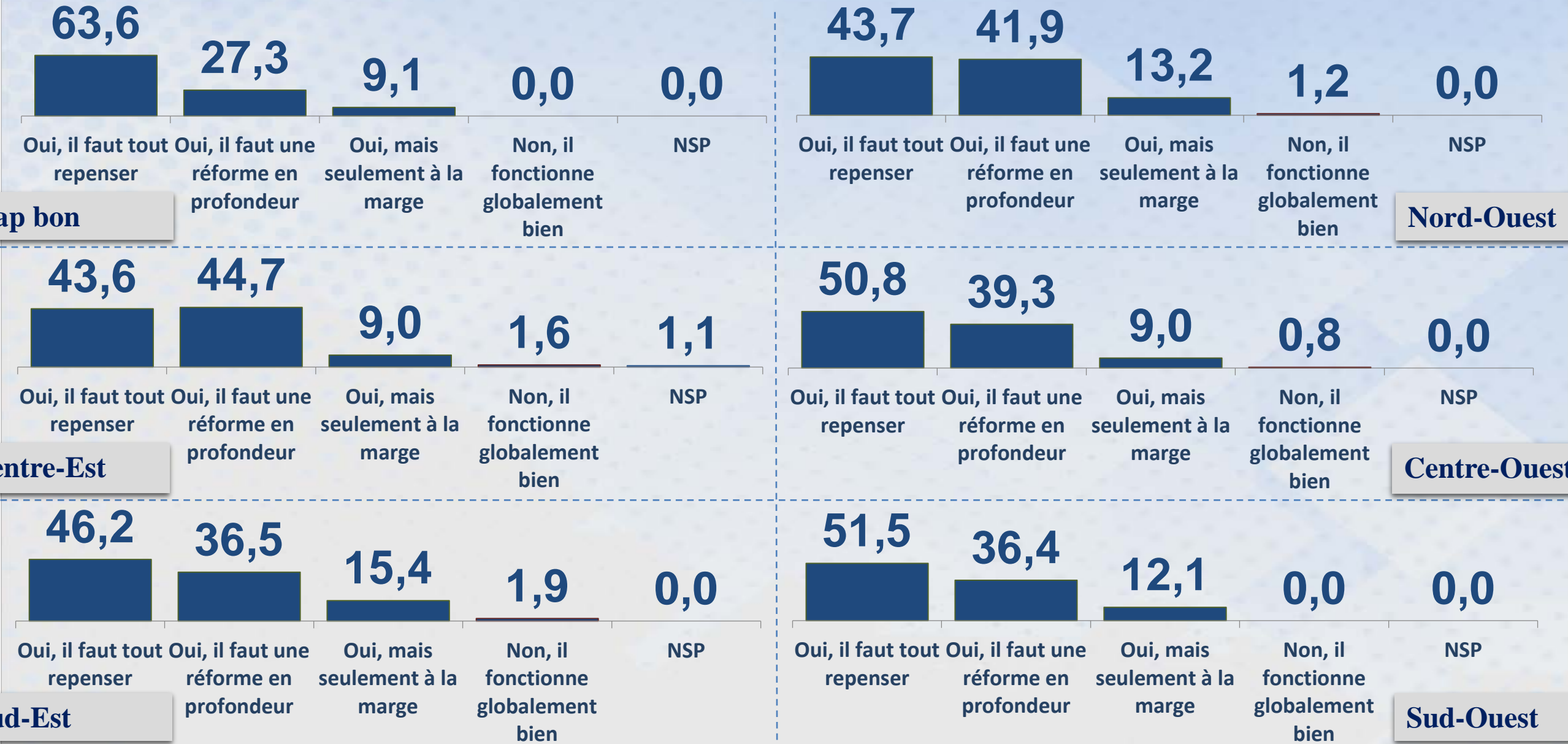



## E. PERCEPTION DE L'ALECA

# NOTORIETE SPONTANEE DE L'ALECA

Q38. Avez-vous déjà entendu parler de l'ALECA « Accord de Libre Échange Complet et Approfondi » ?

n= 687

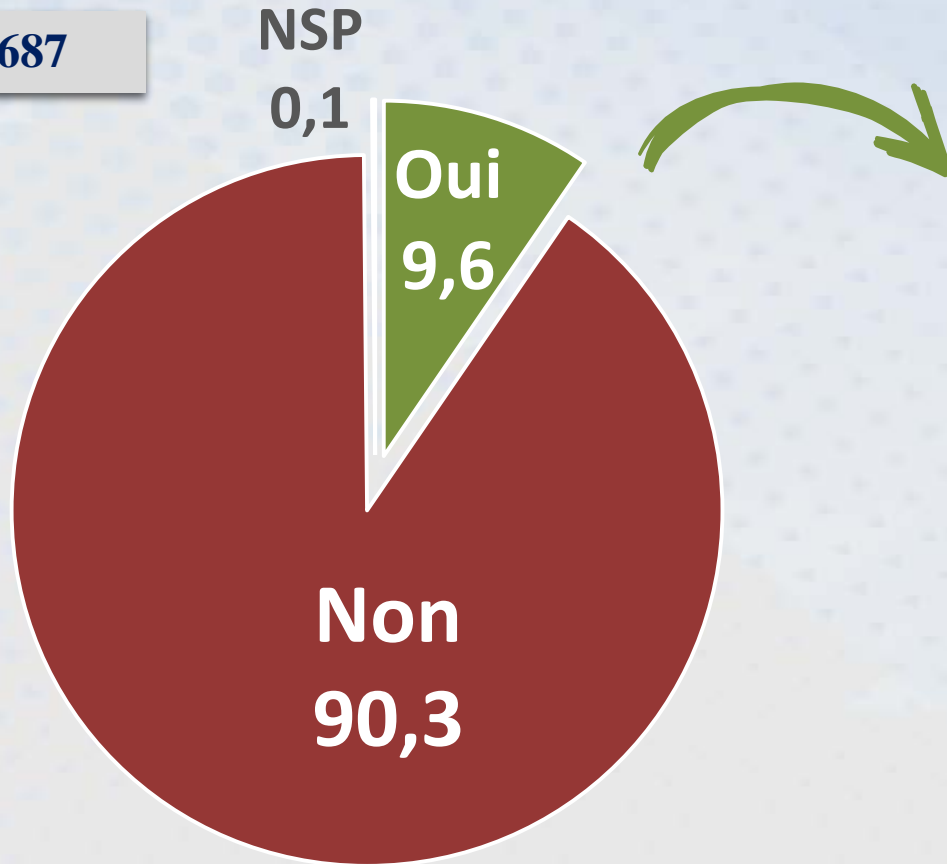

Q39. A travers quels moyens avez-vous entendu parler de l'ALECA ?

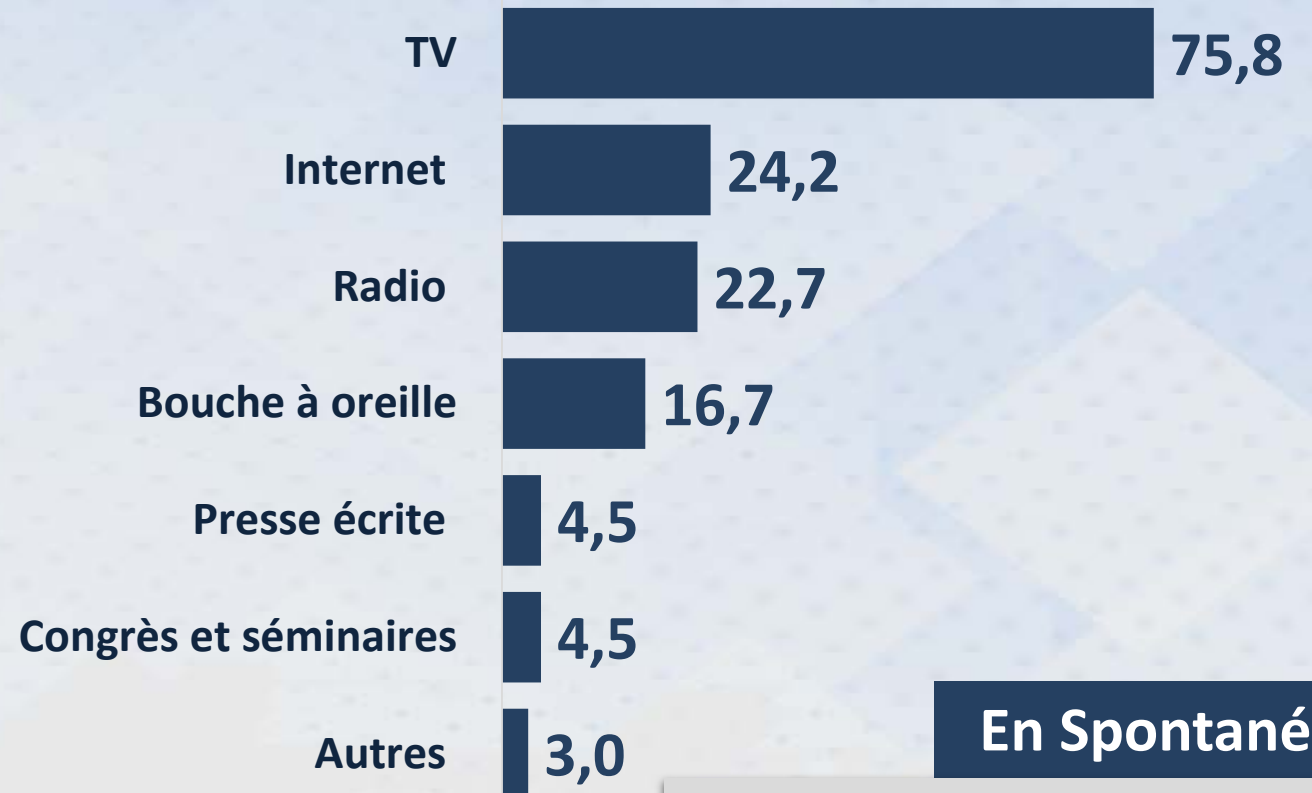

**En Spontanée**

Plusieurs réponses possibles



# IMAGE GLOBALE PERCUE DE L'ALECA

L'ALECA, Accord de Libre Échange Complet et Approfondi » qui est un projet d'accord entre la Tunisie et l'Union européenne pour élargir et consolide leur coopération économique. Elle constitue un instrument d'intégration de l'économie tunisienne dans le marché intérieur de l'Union Européenne. Cette intégration serait à priori réalisée par le biais de la levée des barrières douanières tarifaires et par l'ajustement des normes et des standards entre les deux parties.



n= 687

Q40. Quelle image avez-vous de l'ALECA ?

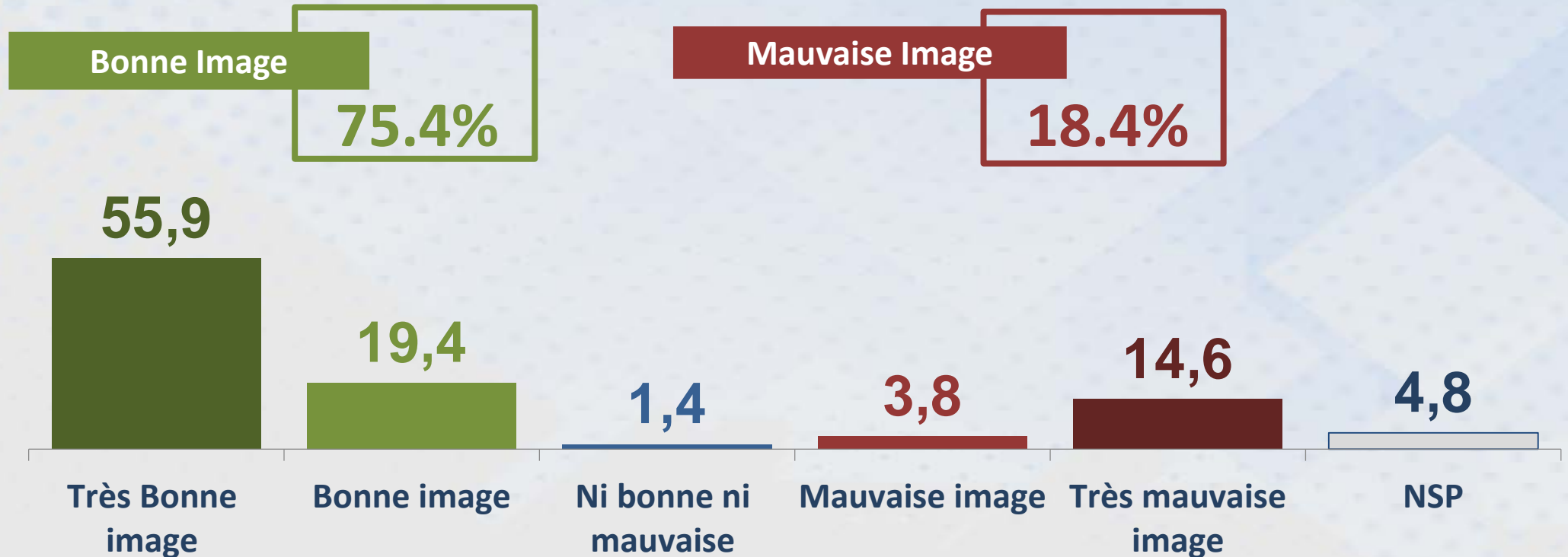

# IMPACT PERCU DES ACCORDS DE LIBRE ECHANGE

Q41. Estimez-vous que ce genre d'accord sera bénéfique pour :

n= 687

Bénéfique

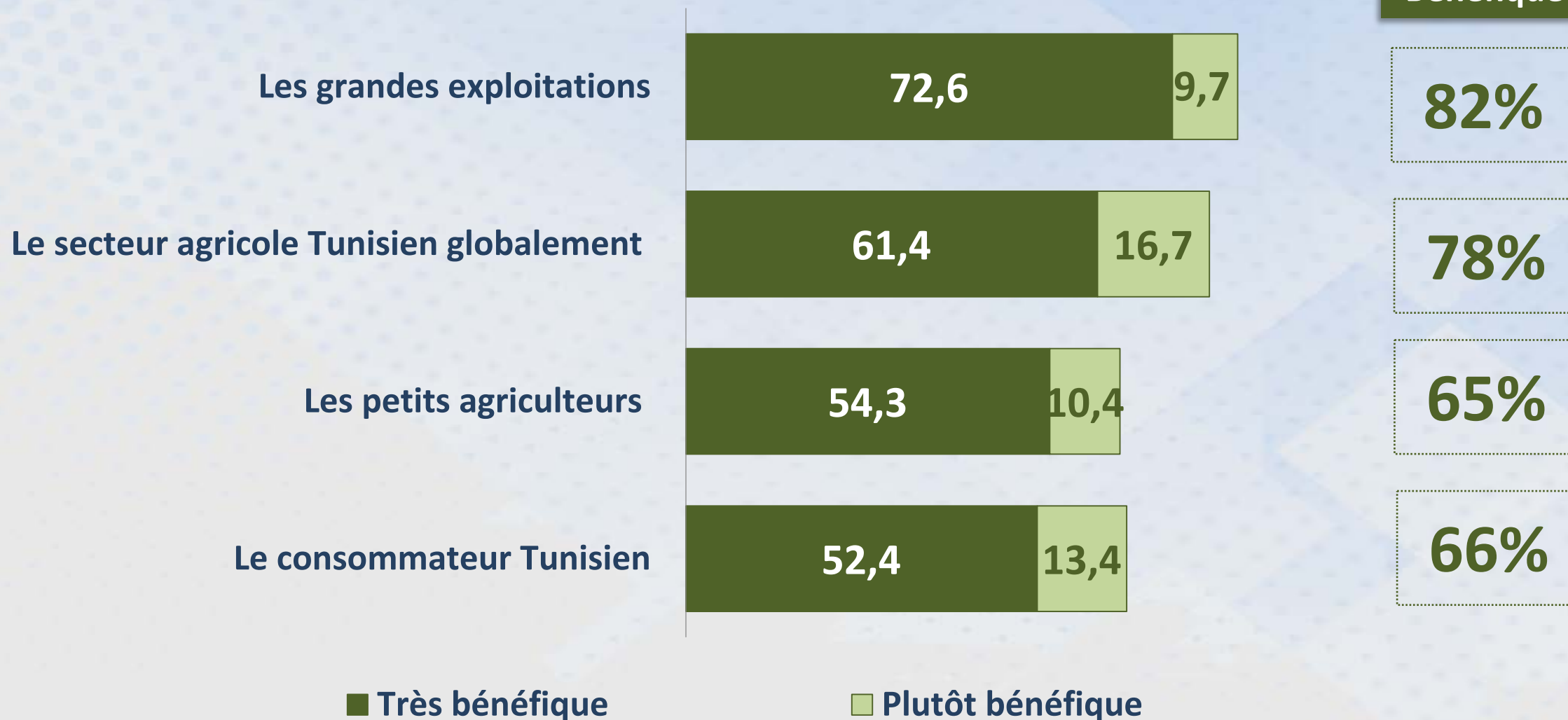

■ Très bénéfique

■ Plutôt bénéfique

# IMPACT PERCU DES ACCORDS DE LIBRE ECHANGE

Q41. Estimez-vous que ce genre d'accord sera bénéfique pour :

n= 687

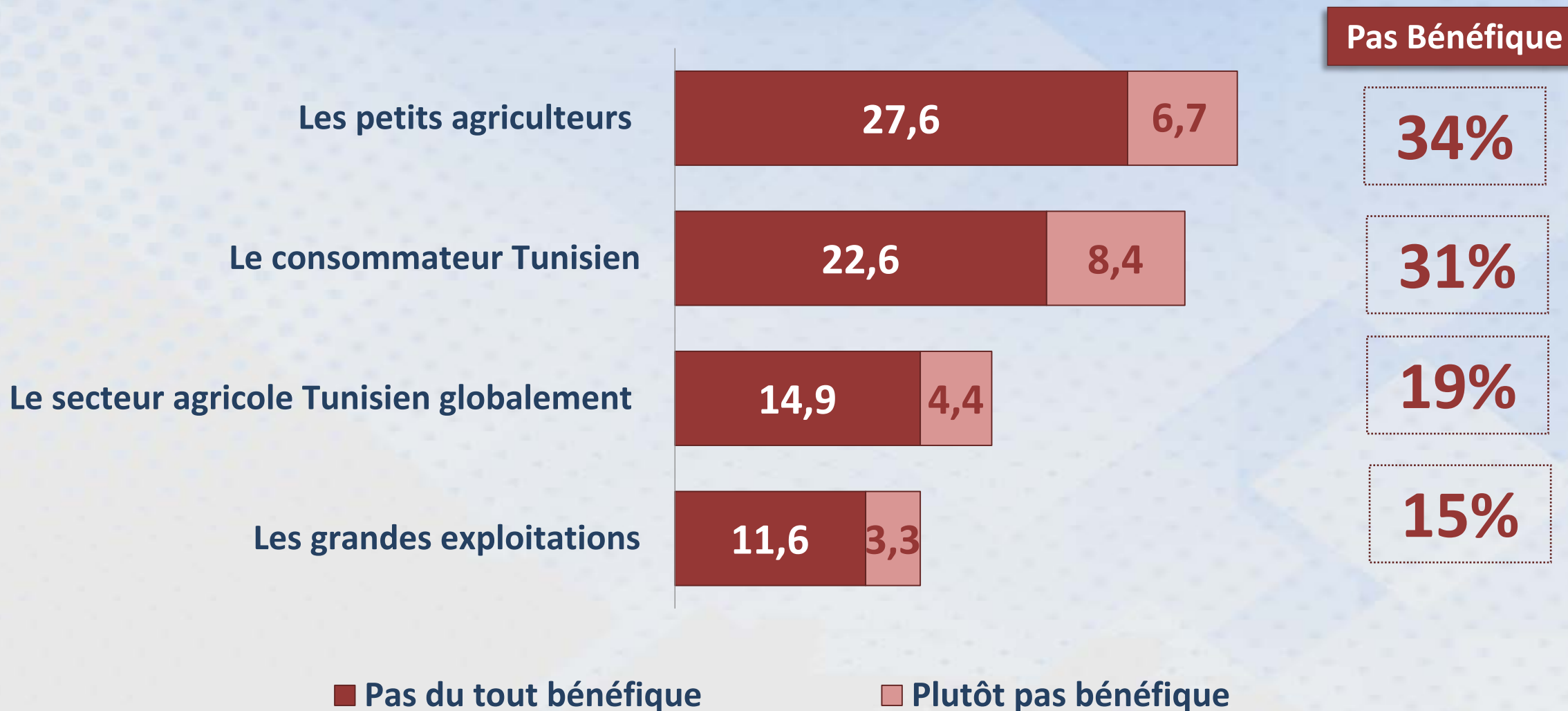

# IMPACT PERCU DES ACCORDS DE LIBRE ECHANGE

n= 687

Q41. Estimez-vous que ce genre d'accord sera bénéfique pour :

## Les grandes exploitations

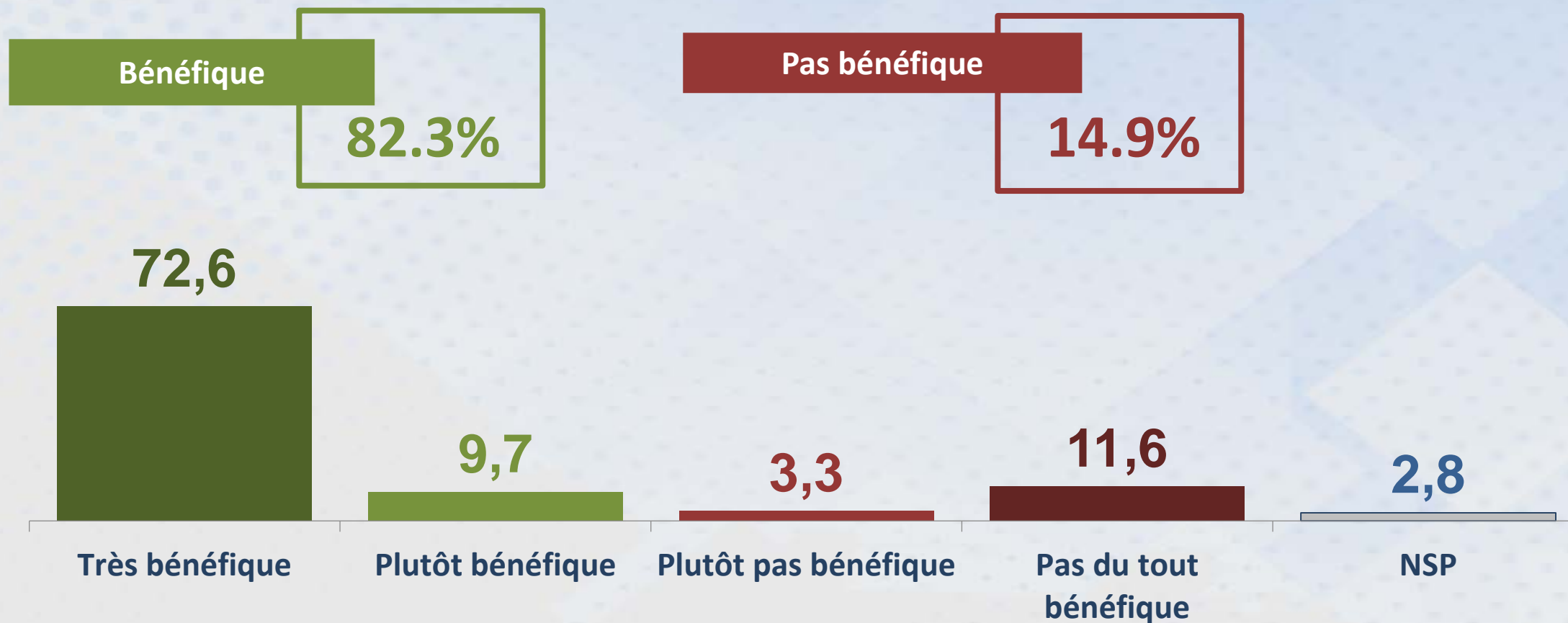

# IMPACT PERCU DES ACCORDS DE LIBRE ECHANGE

n= 687

Q41. Estimez-vous que ce genre d'accord sera bénéfique pour :

## Le secteur agricole Tunisien

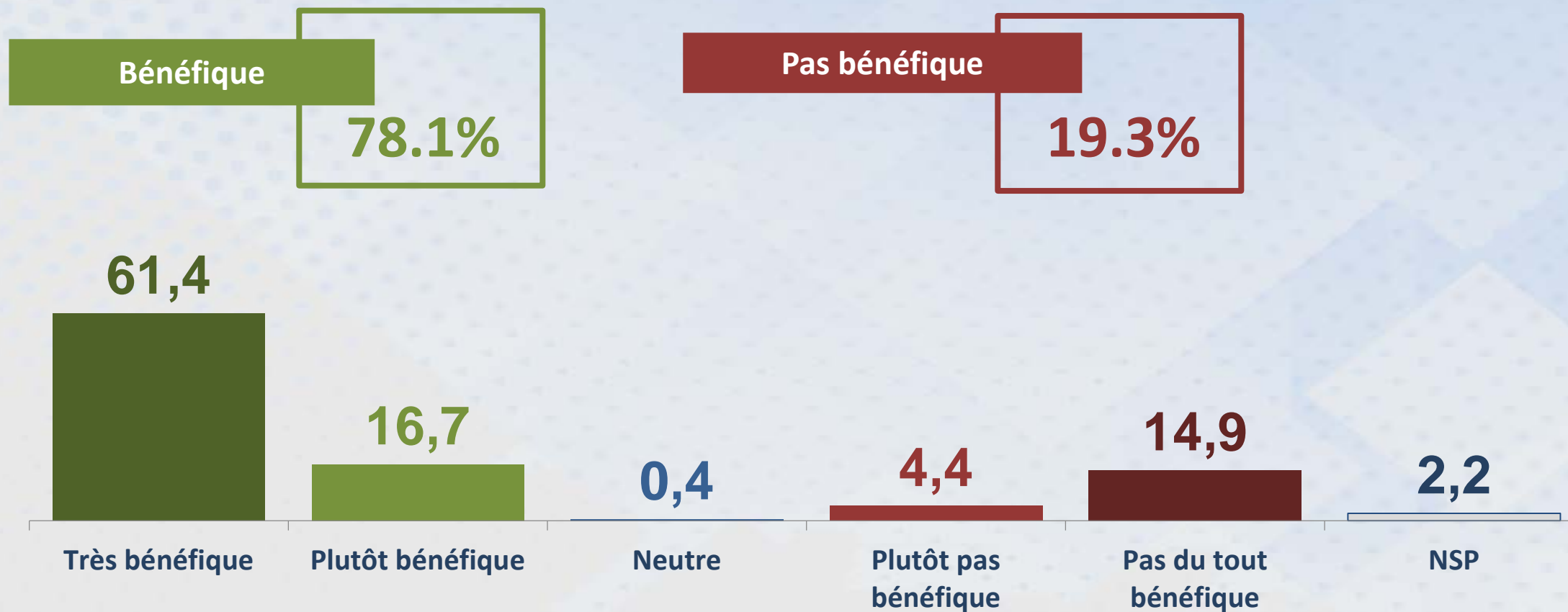

# IMPACT PERCU DES ACCORDS DE LIBRE ECHANGE

n= 687

Q41. Estimez-vous que ce genre d'accord sera bénéfique pour :

## Le consommateur Tunisien

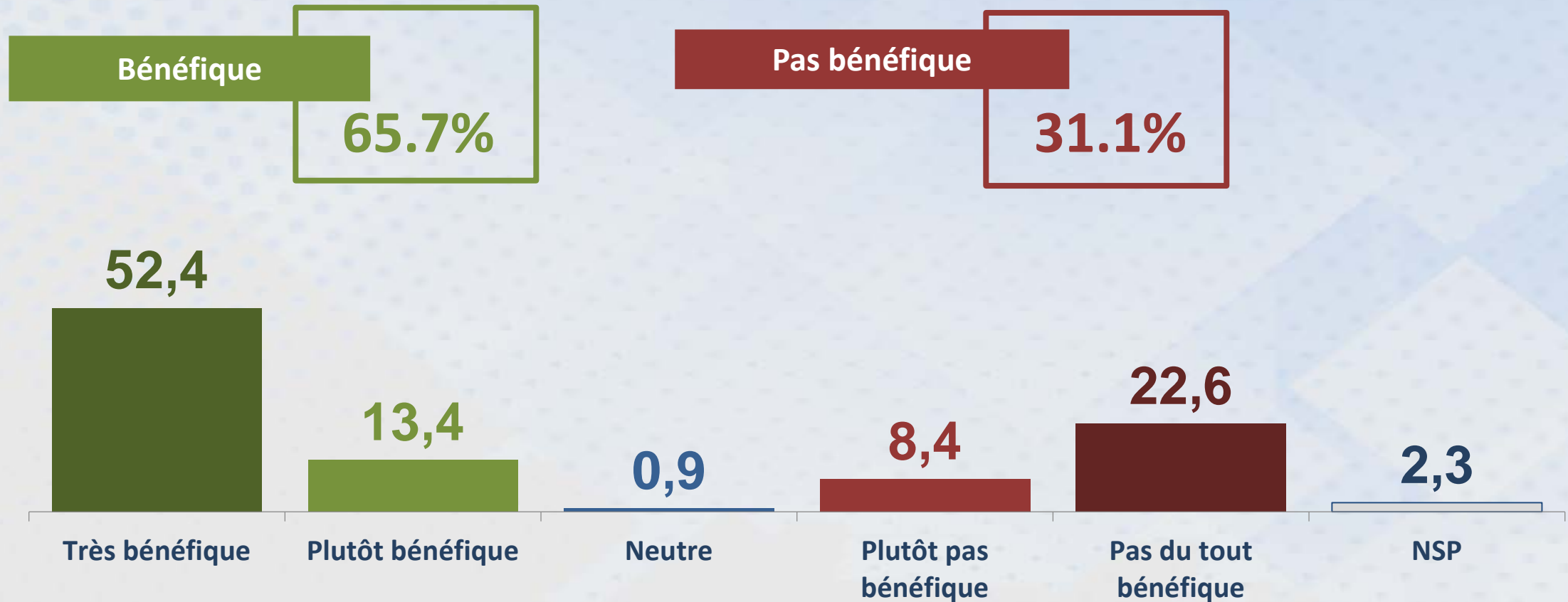

# IMPACT PERCU DES ACCORDS DE LIBRE ECHANGE

n= 687

Q41. Estimez-vous que ce genre d'accord sera bénéfique pour :

## Les petits agriculteurs

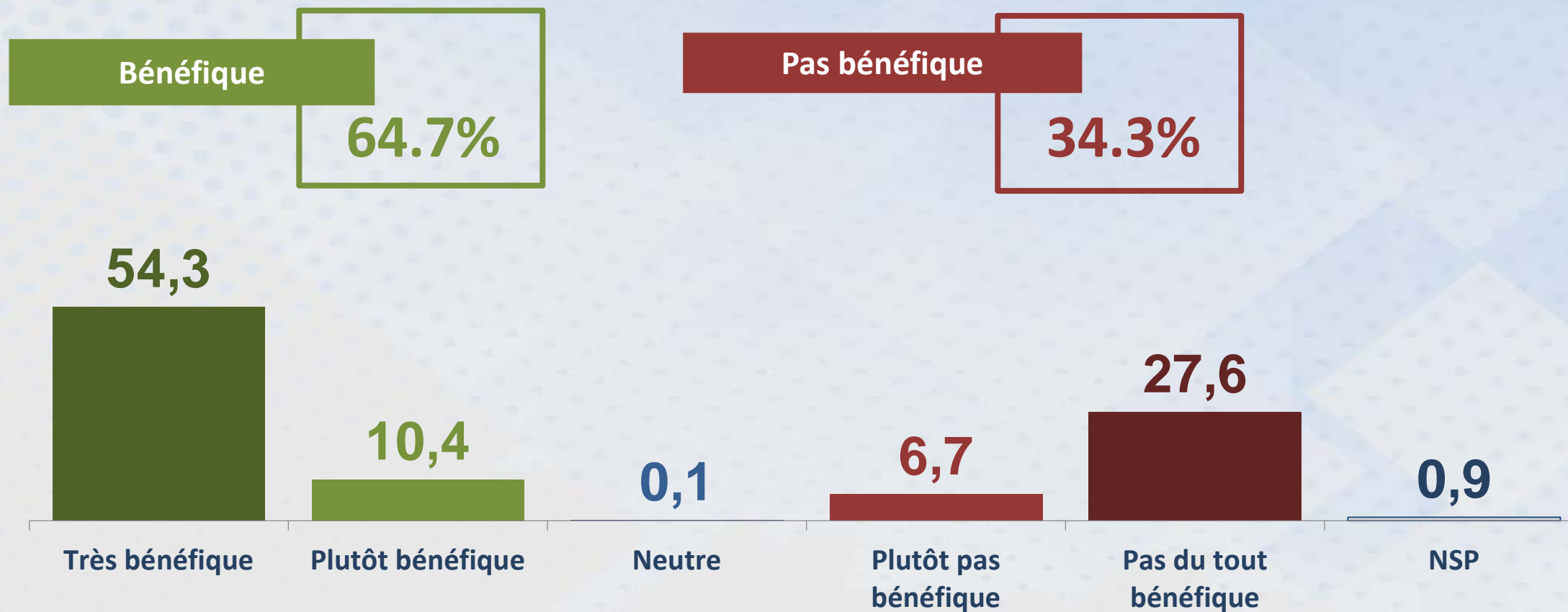

# IMPACT PERCU DES ACCORDS DE LIBRE ECHANGE

		Global	Âge		Région						
			-35	+35	Grand Tunis	Cap Bon	Nord Ouest	Centre Ouest	Centre Est	Sud Est	Sud Ouest
			n	500	500	95	33	167	122	188	52
Secteur agricole	Bénéfique	78,1	77,3	78,4	74,7	66,7	83,1	78,7	77,1	67,3	93,9
	Ni bénéfique ni pas bénéfique	0,4	0,6	0,4	3,2	0,0	0,0	0,0	0,0	0,0	0,0
	Pas bénéfique	19,3	22,2	18,3	22,1	33,3	15,1	19,7	18,1	30,8	6,1
Les petits agriculteurs	Bénéfique	64,7	62,5	65,5	61,1	57,6	69,3	63,9	64,4	53,8	81,8
	Ni bénéfique ni pas bénéfique	0,1	0,0	0,2	0,0	0,0	0,0	0,0	0,5	0,0	0,0
	Pas bénéfique	34,3	36,9	33,3	38,9	42,4	30,1	35,2	33,0	46,2	18,2
Grandes exploitations	Bénéfique	82,3	81,8	82,5	83,2	81,8	85,5	79,5	81,9	88,5	66,7
	Ni bénéfique ni pas bénéfique	3,3	5,1	2,7	2,1	3,0	1,8	7,4	3,2	0,0	6,1
	Pas bénéfique	14,9	17,0	14,2	13,7	18,2	10,8	18,9	14,4	11,5	30,3
Consommateur Tunisien	Bénéfique	65,7	55,7	69,2	66,3	72,7	77,7	62,3	58,0	63,5	57,6
	Ni bénéfique ni pas bénéfique	0,9	1,1	0,8	0,0	0,0	0,6	1,6	1,1	1,9	0,0
	Pas bénéfique	31,1	41,5	27,5	29,5	27,3	19,9	35,2	37,2	34,6	39,4





**Merci !**