

# PRINCIPIOS DE PARIDAD Y ALTERNANCIA

PARA LAS ELECCIONES  
PRESIDENCIALES Y  
LEGISLATIVAS



# PARIDAD

Igual cantidad de  
hombres y mujeres  
en una nómina



# PARIDAD VERTICAL

## Al interno de las nóminas



# PARIDAD HORIZONTAL

Encabezamiento de la  
nómina del mismo cargo

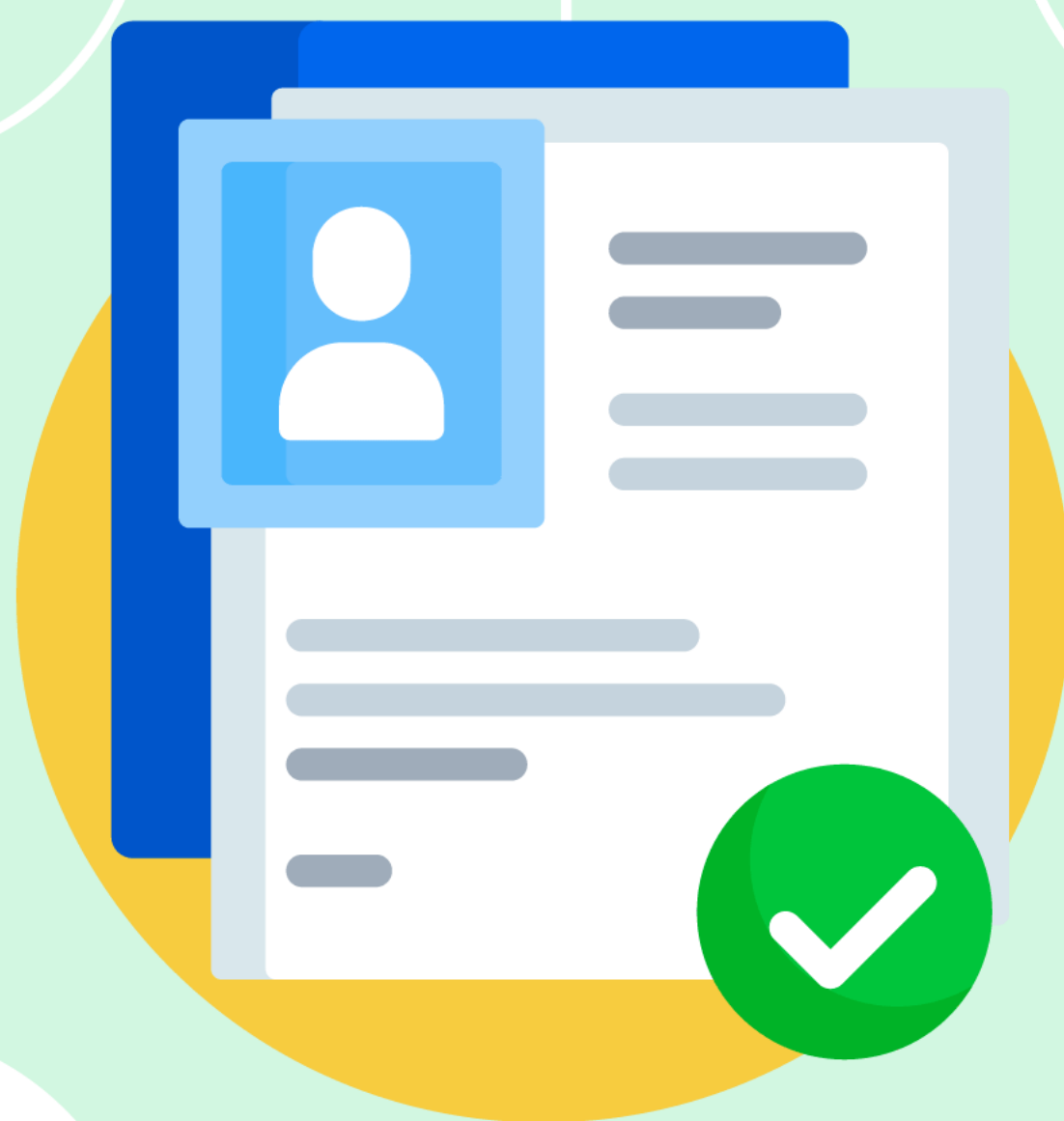

# CARGOS UNINOMINALES

Solo puede haber una  
persona nominada  
para el cargo único



# PLURINOMINALES

Puede haber varias  
personas nominadas  
para distintos cargos  
en órganos colegiados



# ALTERNANCIA

Posición alterna de  
hombres y mujeres en  
una misma nómina





# REGLAS

La paridad se evalúa en las postulaciones.

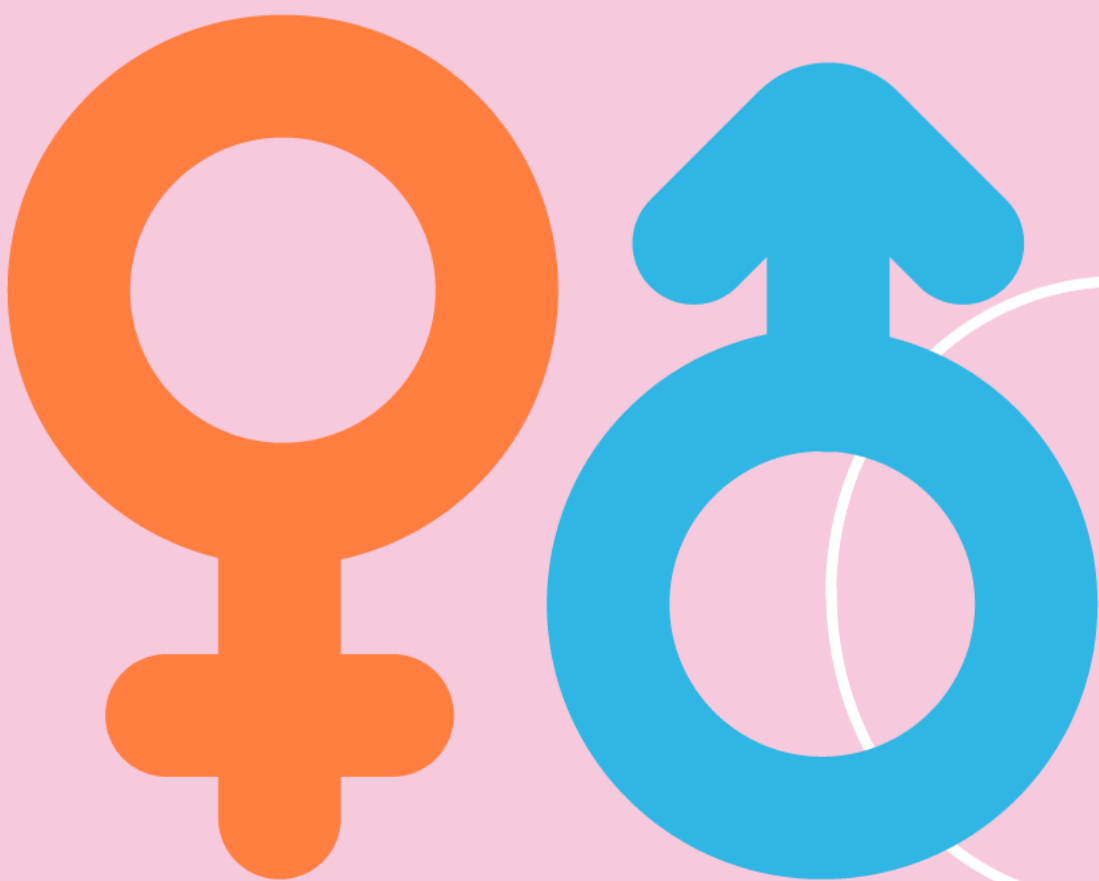

Se considera el sexo registrado al nacer.



# ALTERNANCIA EN PAPELETA PRESIDENCIAL

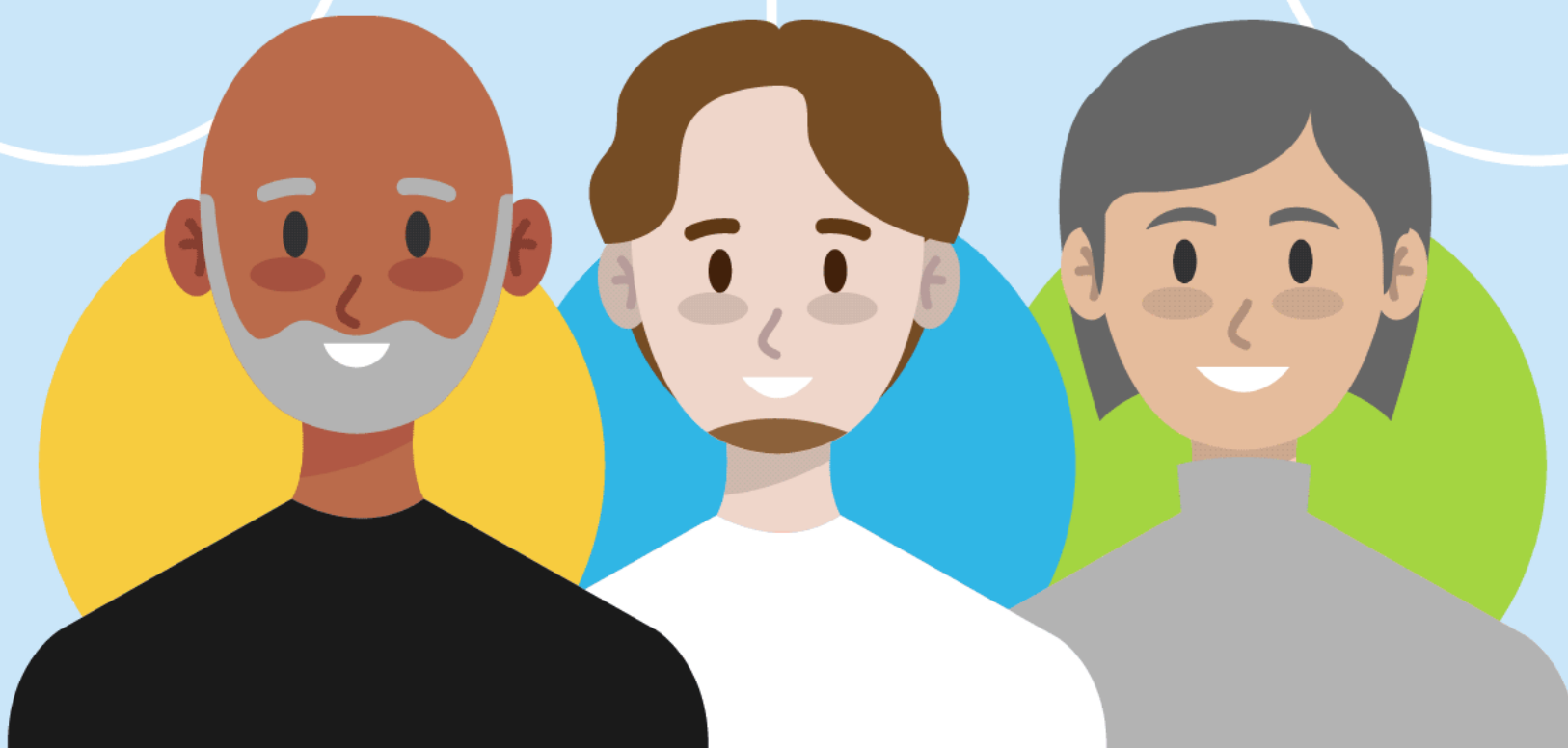

**2 hombres + 1 mujer**



**2 mujeres + 1 hombre**



Paridad vertical en nóminas de  
diputaciones, con alternancia,  
y paridad horizontal

# REGLAS PARA LAS COALICIONES

**Coalición:** dos partidos o más se unen para presentar candidaturas conjuntas



La definición de encabezamientos está en el pacto de la coalición.



Cuando la coalición se forma después de que cada partido ha presentado sus candidaturas, si la oferta queda disparitaria, el TSE podría recibir las candidaturas sin cumplir la paridad horizontal.



## **NOTA:**

Si no hay postulaciones por género dentro de los procesos internos de los partidos, y hay evidencias de que se hicieron los mayores esfuerzos, el TSE podría avalar el incumplimiento de las reglas como excepción.







### PARIDAD

Igual cantidad de hombres y mujeres en una nómina



### PARIDAD VERTICAL

Al interno de las nóminas



### PARIDAD HORIZONTAL

Encabezamiento de la nómina del mismo cargo

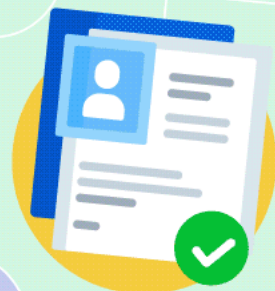

### CARGOS UNINOMINALES

Solo puede haber una persona nominada para el cargo único



## PRINCIPIOS DE PARIDAD Y ALTERNANCIA

PARA LAS ELECCIONES PRESIDENCIALES Y LEGISLATIVAS

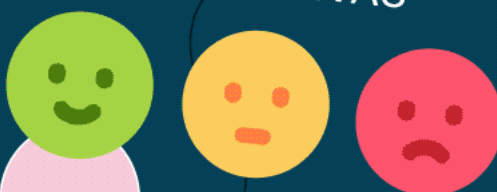

### PLURINOMINALES

Puede haber varias personas nominadas para distintos cargos en órganos colegiados



### ALTERNANCIA

Posición alterna de hombres y mujeres en una misma nómina



### REGLAS

La paridad se evalúa en las postulaciones.

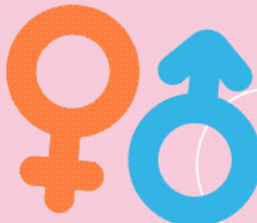

Se considera el sexo registrado al nacer.

### ALTERNANCIA EN PAPELETA PRESIDENCIAL

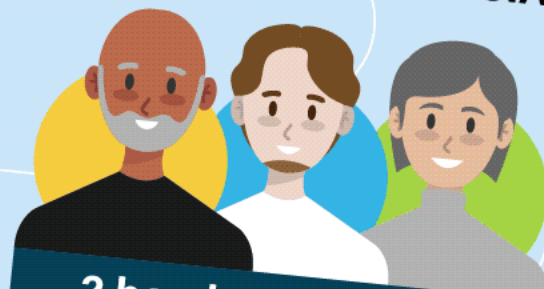

2 hombres + 1 mujer

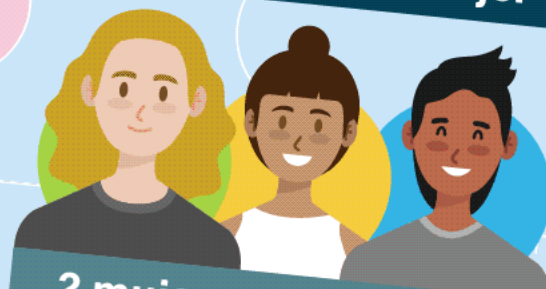

2 mujeres + 1 hombre

Paridad vertical en nóminas de diputaciones, con alternancia, y paridad horizontal

### REGLAS PARA LAS COALICIONES

Coalición: dos partidos o más se unen para presentar candidaturas conjuntas



La definición de encabezamientos está en el pacto de la coalición.

Cuando la coalición se forma después de que cada



partido ha presentado sus candidaturas, si la oferta queda disparitaria, el TSE podría recibir las candidaturas sin cumplir la paridad horizontal.



### NOTA:

Si no hay postulaciones por género dentro de los procesos internos de los partidos, y hay evidencias de que se hicieron los mayores esfuerzos, el TSE podría avalar el incumplimiento de las reglas como excepción.



### PARIDAD

Igual cantidad de hombres y mujeres en una nómina



### PARIDAD VERTICAL

Al interno de las nóminas



### PARIDAD HORIZONTAL

Encabezamiento de la nómina del mismo cargo



### CARGOS UNINOMINALES

Solo puede haber una persona nominada para el cargo único



## PRINCIPIOS DE PARIDAD Y ALTERNANCIA PARA LAS ELECCIONES PRESIDENCIALES Y LEGISLATIVAS



### PLURINOMINALES

Puede haber varias personas nominadas para distintos cargos en órganos colegiados



### ALTERNANCIA

Posición alterna de hombres y mujeres en una misma nómina



### REGLAS

La paridad se evalúa en las postulaciones.



Se considera el sexo registrado al nacer.

### ALTERNANCIA EN PAPELETA PRESIDENCIAL



**2 hombres + 1 mujer**



**2 mujeres + 1 hombre**

Paridad vertical en nóminas de diputaciones, con alternancia, y paridad horizontal

### REGLAS PARA LAS COALICIONES

**Coalición:** dos partidos o más se unen para presentar candidaturas conjuntas



La definición de encabezamientos está en el pacto de la coalición.



Cuando la coalición se forma después de que cada partido ha presentado sus candidaturas, si la oferta queda disparitaria, el TSE podría recibir las candidaturas sin cumplir la paridad horizontal.

### NOTA:

Si no hay postulaciones por género dentro de los procesos internos de los partidos, y hay evidencias de que se hicieron los mayores esfuerzos, el TSE podría avalar el incumplimiento de las reglas como excepción.