

PROGRAMM



1

0

POLITISCHE BILDUNG

PROGRAMM 2010



Konrad
Adenauer
Stiftung

VORWORT



SEHR GEEHRTE DAMEN UND HERREN, LIEBE MITBÜRGERINNEN UND MITBÜRGER,

Demokratie ist die beste Staatsform; die Demokratie zu sichern und voranzubringen, ist Gründungszweck und Kernaufgabe der Konrad-Adenauer-Stiftung. Demokratie funktioniert aber nur, wenn sie von politisch gebildeten Bürgern verstanden, gelebt und als Daueraufgabe akzeptiert wird.

Die Haltung der Bürger zur Demokratie hat sich in 60 Jahren Bundesrepublik und im 20. Jahr der Wiedervereinigung, deren Jubiläum wir im Oktober 2010 feiern, verändert. Nicht jede Veränderung wie der Rückgang der Wahlbeteiligung oder der Mitgliederzahlen der Volksparteien muss automatisch eine bedenkliche Entwicklung sein, doch ist es Aufgabe der Politischen Bildung solche Tendenzen im Auge zu behalten, zu bewerten und ihnen gegebenenfalls entgegen zu wirken.

Unser Seminarangebot folgt dem Dreiklang *Informieren – Orientieren – Aktivieren*. Wir bieten unseren Teilnehmern gesichertes Wissen aus erster Hand, präsentiert von didaktisch erfahrenen Experten aus Politik, Wirtschaft und Gesellschaft.

Zu Recht erwartet man von uns, dass in einer Welt des Informationsüberflusses darüber hinaus Fakten bewertet und die Teilnehmer orientiert werden. Dies wollen wir auf der Basis der christlich-demokratischen Grundüberzeugungen leisten. Dem vorliegenden Programm können Sie entnehmen, worum es uns dabei geht: Unter anderem

um die Wertorientierung in der Politik, um die Zukunft der Demokratie und der Parteien, um eine gerechte, soziale und leistungsfähige Wirtschaftsordnung, um die europäische Einigung und Deutschlands Rolle in der internationalen Politik.

Demokratie ist aber nur dann lebendig, wenn Bürger sich für sie einsetzen und sich in Vereinen, im Ehrenamt, in Initiativen und in den Parteien für das Gemeinwohl einsetzen. In unseren Seminaren qualifizieren und aktivieren wir für gemeinwohlorientiertes Handeln.

Mit diesem Programm möchten wir Ihr Interesse wecken und Sie zur Teilnahme einladen. Wenn Sie weitergehende Wünsche und Vorstellungen haben, setzen Sie sich bitte mit uns in Verbindung. Wir versuchen, im Rahmen unserer finanziellen und zeitlichen Möglichkeiten flexibel auf Ihre Wünsche einzugehen.



Dr. Melanie Piepenschneider
Leiterin der Hauptabteilung Politische Bildung

INHALT

5 | DIE CHRISTLICHE DEMOKRATIE IM POLITISCHEN SYSTEM

- 6 |** Die Christlich-Demokratische Union
- 11 |** Werte in der Politik

17 | INNEN- UND GESELLSCHAFTSPOLITIK

- 18 |** 20 Jahre Deutsche Einheit
- 24 |** DDR – Mythos und Wirklichkeit
- 32 |** Der wehrhafte Rechtsstaat
- 40 |** Parteien und politische Mitwirkung
- 45 |** Familien stärken
- 47 |** Schule und Bildung
- 52 |** Demographie, Generationengerechtigkeit, Gesellschaft 60 plus
- 56 |** Ausgewählte Seminare zur Innen- und Gesellschaftspolitik

59 | KOMMUNALPOLITIK

- 61 |** Basiskurse
- 61 |** Aufbaukurse
- 62 |** Erfolgreiches Fraktionsmanagement
- 64 |** Bürgermeisterseminare
- 65 |** Ausgewählte Seminare zur Kommunalpolitik

75 | EHRENAMT UND EIGENVERANTWORTUNG

- 76 |** Vereinsmanagement in der Praxis
- 84 |** Eltern- und Schülerengagement

89 | POLITIK IN DEN LÄNDERN

97 | SOZIALE MARKTWIRTSCHAFT

- 98 |** Warum Soziale Marktwirtschaft?
- 101 |** Soziale Marktwirtschaft im Überblick

INHALT

- 107 | INTERNATIONALE POLITIK**
- 108 | USA und transatlantisches Verhältnis
- 112 | Vernetzte Sicherheit
- 119 | Entwicklungspolitik
- 124 | Ausgewählte Seminare zur Internationalen Politik

- 127 | EUROPAPOLITIK**
- 128 | Seminarreihe Europa transparent
- 133 | Politische Verantwortung in Europa
- 141 | Europa als internationaler Akteur
- 144 | Deutschlands Nachbarn

- 149 | POLITISCHE KOMMUNIKATION**
- 151 | Rhetorik Basiskurs
- 152 | Rhetorik Aufbaukurs
- 154 | Redenschreiber
- 155 | Web-Praxis
- 157 | Pressearbeit
- 159 | Public Relations
- 160 | Ausgewählte Seminare zur Politischen Kommunikation

- 173 | FRAUENKOLLEG**
- 175 | Basiskurs
- 177 | Aufbaukurs
- 179 | Themenkurs

- 183 | STUDIENREISEN**
- 185 | Cadenabbia
- 187 | Berlin – Bundeshauptstadt
- 187 | Berlin – gestern und heute
- 189 | Bonn
- 190 | Besondere Studienreisen

- 198 | WIR ÜBER UNS**

DenkTag



Konrad
Adenauer
Stiftung

Ein Jugendwettbewerb der Konrad-Adenauer-Stiftung gegen Rechtsextremismus und Fremdenfeindlichkeit

? **Worum geht es?**
Eure Ideen und Kreativität sind gefragt!
Gestalte eine Internetseite zum Denken an die Täter
vor NS-Diktatur und Insaugung oder setzt Euch mit
Rechtsextremismus und Fremdenfeindlichkeit heute
auseinander.

+ **Wer kann teilnehmen?**
Jugendliche zwischen 16 und 22 Jahren in
Gruppen/Schulklassen (mind. 2 Personen)

! **Preise!**
Geld- und wertvolle Sonderpreise warten auf Euch!

> **Start des Wettbewerbs: 27. Januar 2010**
Abgabetermin: 10. November 2010
Preisverleihung: Januar 2011

Noch Fragen? Keine Ahnung, wie es funktioniert?
Schau unter www.denktag.de (ab dem 27. Januar 2010)
oder schick eine E-Mail an denktag@denktag.de

DenkT@g im Internet



hinschauen,
einmischen,
mitgestalten

DIE CHRISTLICHE DEMOKRATIE IM POLITISCHEN SYSTEM

Die CDU ist die Volkspartei der Mitte. Die Parteienlandschaft in Deutschland ist aber in Bewegung. In den Parlamenten sind mehr politische Gruppierungen vertreten als früher, die Bindungskraft der Volksparteien scheint nachzulassen. Dies wird durch die Bundestagswahl 2009 bestätigt. In dieser Situation ist politisches Profil gefragt, die Menschen erwarten Orientierung und ein klares programmatisches Angebot. Erfolg kann eine Partei nur haben, wenn sie als „Marke“ klar erkennbar bleibt.

Die Konrad-Adenauer-Stiftung informiert und orientiert in ihren Seminaren über die zentralen Elemente christlich-demokratischer Politik, über Entwicklung und Rolle der Christdemokratie in der bundesrepublikanischen Geschichte sowie über ihre Programmatik, Überzeugungen und Zukunftsperspektiven. Was Christdemokraten bewegt und antreibt, Politik zu machen, muss wieder deutlich werden.

Gleichzeitig erwarten die Menschen auch Hinweise, in welche konkrete Politik diese Grundsätze umgemünzt, wie also Anspruch und Wirklichkeit zusammengebracht werden. Unsere Seminare zur christlich-demokratischen Politik sind daher immer auch „Politikwerkstätten“.

- Die Christlich-Demokratische Union
- Werte in der Politik

DIE CHRISTLICH- DEMOKRATISCHE UNION

Die Christlich-Demokratische Union ist seit der Gründung der Bundesrepublik Deutschland die prägende politische Kraft. Als Volkspartei der Mitte vereint sie überkonfessionell christlich-soziale, liberale und wertkonservative Strömungen. In einer sich verändernden Parteienlandschaft müssen aber häufig in der täglichen Politik Kompromisse gemacht werden.

In ihren Seminaren zur Christlichen Demokratie zeigt die Konrad-Adenauer-Stiftung, wie sich programmatischer Anspruch und konkrete politische Umsetzung christlich-demokratischer Ideen in der Tagespolitik unter diesen neuen Bedingungen zueinander verhalten.

Was ist das Selbstverständnis Christlicher Demokraten, wo stimmen Anspruch und Wirklichkeit christlich-demokratischer Politik überein und wo besteht Gestaltungsbedarf?

Die Seminarreihe informiert über die Grundsätze, politischen Ererungenschaften, Persönlichkeiten, die Organisationsstruktur und die Handlungsperspektiven der Christlichen Demokratie.



■ DIE CHRISTLICH-DEMOKRATISCHE UNION

30.-31.01.2010 | Schloss Eichholz | Nordrhein-Westfalen

Die CDU – liberal, christlich-sozial und konservativ

- Was ist eigentlich das inhaltliche Profil der Union? Welche politischen Strömungen gibt es in ihr und wie steht es um die innerparteiliche Debatte? Braucht die CDU Geschlossenheit oder Diskussion?
- Seminar
- Zielgruppe: Interessierte Öffentlichkeit

Nr. E50-300110-2 | 55 €

christian.koecke@kas.de | 02236 / 7074400

04.-05.02.2010 | Schloss Eichholz | Nordrhein-Westfalen

Die Christlich-Demokratische Union

- Wo kommt die CDU her? Was macht die CDU aus? Wie arbeitet die CDU? Wie funktioniert die CDU? Mit der Frage nach dem Kern der CDU beschäftigt sich dieses Seminar.
- Seminar mit Vorträgen, Diskussion und Hintergrundgesprächen
- Zielgruppe: Interessierte an der Volkspartei CDU

Nr. E50-040210-1 | 55 €

michael.sieben@kas.de | 02236 / 7074430

20.02.10 | Mainz | Rheinland-Pfalz

Das Kreuz mit dem „C“

- Wie christlich ist die Union?

Nr. B55-200210-1 | 20 €

karl-heinz.vanlier@kas.de | 06131 / 2016930

■ DIE CHRISTLICH-DEMOKRATISCHE UNION

07.-08.04.2010 | Schloss Eichholz | Nordrhein-Westfalen

Die CDU im politischen System

- Die Koalitionsfarbenlehre wird bunter: Schwarz/Gelb, Schwarz/Grün, „Jamaika“ und große Koalition – Die CDU und ihre Möglichkeiten im neuen Koalitionsdschungel.
- Seminar mit Vorträgen, Diskussion und Hintergrundgesprächen
- Zielgruppe: Interessierte am politischen System

Nr. E50-070410-1 | 55 €

michael.sieben@kas.de | 02236 / 7074430

09.-11.04.2010 | Schloss Eichholz | Nordrhein-Westfalen

Konrad Adenauer – Leben und Wirken in vier Epochen deutscher Geschichte

- Lebensweg und Lebenswerk in der historischen und politischen Bilanz
- Exkursion und Zeitzeugengespräch
- Zielgruppe: interessierte Öffentlichkeit

Nr. E50-090410-3 | 110 €

jutta.graf@kas.de | 02236 / 7074410

23.-24.04.2010 | Wiesbaden | Hessen

Die christlich-demokratische Idee: Geschichte, Organisation und geistige Grundlagen christlich-demokratischer Politik

- Argumente für Anhänger der Sozialen Marktwirtschaft

Nr. B65-230410-2 | 60 €

christine.leuchtenmueller@kas.de | 0611 / 1575980

■ DIE CHRISTLICH-DEMOKRATISCHE UNION

08.05.10 | Mainz | Rheinland-Pfalz

Adenauer-Schumann: Gründungsväter Europas

- Zum 60. Jahrestag des Treffens der beiden Staatsmänner

Nr. B55-080510-1 | 20 €

marita.ellenbuerger@kas.de | 06131 / 2016930

15.-17.09.2010 | Schloss Eichholz | Nordrhein-Westfalen

Konrad Adenauer – Leben und Wirken in vier Epochen deutscher Geschichte

- Lebensweg und Lebenswerk in der historischen und politischen Bilanz
- Exkursion und Zeitzeugengespräch
- Zielgruppe: Senioren

Nr. E50-150910-1 | 110 €

jutta.graf@kas.de | 02236 / 7074410

06.-07.11.2010 | Schloss Eichholz | Nordrhein-Westfalen

Die CDU – liberal, christlich-sozial und konservativ

- Was ist eigentlich das inhaltliche Profil der Union? Wie stark sind die politischen Strömungen in ihr und wie steht es um die innerparteiliche Debatte? Braucht die CDU Geschlossenheit oder Diskussion?
- Seminar
- Zielgruppe: Interessierte Öffentlichkeit

Nr. E50-061110-3 | 55 €

christian.koecke@kas.de | 02236 / 7074400

■ DIE CHRISTLICH-DEMOKRATISCHE UNION

06.-07.11.2010 | Schloss Eichholz | Nordrhein-Westfalen

Die Christlich-Demokratische Union

- Wo kommt die CDU her? Was macht die CDU aus? Wie arbeitet die CDU? Wie funktioniert die CDU? Mit der Frage nach dem Kern der CDU beschäftigt sich dieses Seminar.
- Seminar mit Vorträgen, Diskussion und Hintergrundgesprächen
- Zielgruppe: Interessierte an der Volkspartei CDU

Nr. E50-061110-2 | 55 €

michael.sieben@kas.de | 02236 / 7074430

19.-20.11.2010 | Ehingen | Baden-Württemberg

Deutschland als Aufgabe: Die christliche Demokratie als gestaltende Kraft

- Volkspartei CDU: Woher und wohin?
- Programme und Personen der letzten 60 Jahre
- Arbeitsweise und Struktur
- Stabile Werte und lebendige Debattenkultur

Nr. B70-191110-1 | 60 €

elke.erlecke@kas.de | 0711 / 87030940

SEMINARE

WERTE IN DER
POLITIK

Seit geraumer Zeit wird beklagt, dass in der Politik mehr Orientierung an Werten stattfinden sollte. Dies drückt ein Bedürfnis nach Überzeugungen aus, das in der konkreten Politik, wo es häufig auf nüchterne Sachentscheidungen und auf Kompromisse ankommt, nicht immer befriedigt werden kann. Mindestens ebenso lautstark ist aber auch die Forderung nach Fachleuten und Kompetenz in der Politik.

In ihren Seminaren beleuchtet die Konrad-Adenauer-Stiftung genauer, welchen Herausforderungen sich Politik heute stellen muss, welche Werte sie braucht und wie erreicht werden kann, dass diese Werte sich in Entscheidungen der Politik wiederfinden.

**Freiheit
und
Sicherheit.**



Grundsätze für Deutschland.

■ WERTE IN DER POLITIK

08.-10.01.2010 | Schloss Wendgräben | Sachsen-Anhalt
Leben und Sterben in Würde

Nr. W39-080110-2 | 80 €

peter.dietrich@kas.de | 039245 / 952358

14.-17.01.2010 | Schloss Eichholz | Nordrhein-Westfalen
Zukunft des Lebensschutzes

- Wie gehen wir mit dem Lebensschutz in Zukunft um? Aktuelle bioethische Fragen werden diskutiert, ihr Zusammenhang mit Grundwerten wie der Menschenwürde erörtert.
- Seminar
- Zielgruppe: Studierende

Nr. E50-140110-1 | 90 €

christian.koecke@kas.de | 02236 / 7074400

21.-22.01.2010 | Schloss Wendgräben | Sachsen-Anhalt
Die Würde des Menschen und die Rechte der Menschen

- Entwicklungen in China
- Philosophisches Kolloquium

Nr. W39-210110-1 | 40 €

peter.dietrich@kas.de | 039245 / 952358

■ WERTE IN DER POLITIK

29.-30.01.2010 | Gehrden | Nordrhein-Westfalen

Christentum und Politik

- Möglichkeiten und Grenzen des Engagements

Nr. B44-290110-1 | 55 €

marco.arndt@kas.de | 0231 / 10877770

10.-14.03.2010 | Cadenabbia | Italien

Transzendenz und Gemeinsinn

- Tagung
- In Kooperation mit der TU Dresden

Nr. B01-100310-1 | 200 €

joachim.klose@kas.de | 0351 / 5634460

19.-20.03.2010 | Düsseldorf | Nordrhein-Westfalen

Hat der Mensch einen freien Willen?

- Menschliche Freiheit: Eine weit verbreitete Illusion?
- Wie verantwortlich sind wir wirklich? – Konsequenzen für
Rechtssprechung und Gesellschaft

Nr. B40-190310-1 | 55 €

simone.habig@kas.de | 0211 / 83680560

■ WERTE IN DER POLITIK

09.-11.04.2010 | Schloss Eichholz | Nordrhein-Westfalen

Neues Engagement in der Politik – Inhalte, Werte, Argumentieren, Leadership, Etikette

- Anders sein: Politik mit Werten gestalten und dabei Argumentieren lernen. Leadership und Verantwortung einüben. Etikette kennenlernen und sie beim Businessdinner einsetzen.
- Seminar
- Zielgruppe: Junge Erwachsene

Nr. E50-090410-4 | 110 €

christian.koecke@kas.de | 02236 / 7074400

02.-03.07.2010 | Düsseldorf | Nordrhein-Westfalen

Umgangsformen – Spiegel des Zeitgeistes?

- Traditionelle Werte in der Moderne
- Business-Dinner

Nr. B40-020710-1 | 80 €

simone.habig@kas.de | 0211 / 83680560

10.-12.09.2010 | Schloss Eichholz | Nordrhein-Westfalen

Neues Engagement in der Politik – Inhalte, Werte, Argumentieren, Leadership, Etikette

- Anders sein: Politik mit Werten gestalten und dabei Argumentieren lernen. Leadership und Verantwortung einüben. Etikette kennenlernen und sie beim Businessdinner einsetzen.
- Seminar
- Zielgruppe: Junge Erwachsene

Nr. E50-100910-4 | 110 €

christian.koecke@kas.de | 02236 / 7074400

■ WERTE IN DER POLITIK

14.-15.09.2010 | Schloss Wendgräben | Sachsen-Anhalt

(Natur-) Wissenschaft und Ethik im Spannungsfeld

- Dürfen wir alles, was wir können?
- Genetik und Gen-Ethik
- Synthetische Biologie und Leben 2.0
- Wissenschaftsethik und Politik

Nr. W39-140910-1 | 40 €

andreas.schulze@kas.de | 039245 / 952355

Platz für eigene Notizen:

Konrads

im Schloss Eichholz

Die Seminarverpflegung - einfach lecker

Das Restaurant - unerwartet anders

Die Location - festlich feiern

Wollen Sie sehen, wie bezaubernd das *Konrads im Schloss Eichholz* in seinem herrlichen Schlosspark eingebettet liegt? Werfen Sie einen Blick auf www.konrads.eu

Wir freuen uns auf Ihren Besuch !

Esther & Daniel Hildebrandt

hildebrandt@gastrovent.net
Telefon 02236 - 70 74 444
www.konrads.eu



INNEN- UND GESELLSCHAFTS- POLITIK

Im Jahr 2010 feiern die Deutschen das zwanzigjährige Jubiläum der staatlichen Einigung Deutschlands in Frieden und Freiheit. In welcher Verfassung befindet sich unser Gemeinwesen heute? Wie steht es um die innere Einheit, um den Zustand des Rechtsstaates angesichts neuer Gefährdungen durch Links- und Rechtsextremismus? 20 Jahre nach der Wiedervereinigung scheint mancherorts mit dem zeitlichen Abstand auch die Verklärung des Unrechtstaates DDR zu wachsen.

Die Seminare zur Innen- und Gesellschaftspolitik wecken Verständnis für Veränderungen in Politik und Gesellschaft, sie behandeln die Zukunft der Parteien, von Familie, Bildungswesen und dem Zusammenleben der Generationen. Ziel ist die Diskussion eines christlich-demokratischen Gesellschaftsbildes.

- 20 Jahre Deutsche Einheit
- DDR: Mythos und Wirklichkeit
- Der wehrhafte Rechtsstaat
- Parteien und politische Mitwirkung
- Familien stärken
- Schule und Bildung
- Demographie, Generationengerechtigkeit, Gesellschaft 60 plus
- Ausgewählte Seminare zu Innen- und Gesellschaftspolitik

20 JAHRE DEUTSCHE EINHEIT

Im Herbst 2010 jährt sich die deutsche Wiedervereinigung zum zwanzigsten Mal. Mit der friedlichen Revolution 1989 beseitigten Deutsche in der DDR ohne Gewalt einen Unrechtsstaat, zogen gemeinsam mit Völkern in Mittel-, Ost- und Südeuropa den Eisernen Vorhang auf und ebneten damit – nach 40 Jahren der Teilung – den Weg zur Deutschen Einheit.

Nun droht die Erinnerung an dieses einmalige historische Ereignis zu verblassen. Hürden beim Zusammenwachsen von Ost und West, schwierige wirtschaftliche und soziale Gegebenheiten und ein verklärter Blick zurück auf das SED-Regime bestimmen zunehmend den Alltag.

In unseren Seminaren wird ein Rückblick auf den schwierigen Weg zur deutschen Einheit und die verantwortlichen Akteure gegeben, Bilanz über zwei Jahrzehnte des Zusammenwachsens gezogen und Perspektiven bzw. Handlungsfelder für die Zukunft erörtert.



■ 20 JAHRE DEUTSCHE EINHEIT

12.-14.02.2010 | Schloss Eichholz | Nordrhein-Westfalen

20 Jahre Deutsche Einheit – Rückblick und Bilanz

- Friedliche Revolution, Umbruch und Neuorientierung in der geeinten Nation
- Gespräch mit Zeitzeugen
- Zielgruppe: Interessierte Öffentlichkeit

Nr. E50-120210-3 | 110 €

jutta.graf@kas.de | 02236 / 7074410

12.-13.03.2010 | Bad Hersfeld | Hessen

Bundesrepublik Deutschland: Von der Teilung bis zur Wiedervereinigung

- Anregungen und Tipps für Lehrerinnen und Lehrer

Nr. B65-120310-2 | 60 €

christine.leuchtenmueller@kas.de | 0611 / 1575980

30.03.-01.04.2010 | Schloss Wendgräben | Sachsen-Anhalt

Auf dem Weg zur Deutschen Einheit – Innenpolitik

- Vom Mauerfall bis zur freien Volkskammerwahl
- Die Regierung de Maiziére und der deutsch-deutsche Dialog
- Die Wirtschafts-, Währungs- und Sozialunion
- Der Einigungsvertrag und seine Folgen

Nr. W39-300310-1 | 100 €

andreas.schulze@kas.de | 039245 / 952355

■ 20 JAHRE DEUTSCHE EINHEIT

10.-11.05.2010 | Schloss Eichholz | Nordrhein-Westfalen

20 Jahre Deutsche Einheit – Rückblick und Bilanz

- Friedliche Revolution, Umbruch und Neuorientierung in der geeinten Nation
- Gespräch mit Zeitzeugen
- Zielgruppe: Interessierte Öffentlichkeit

Nr. E50-100510-2 | 55 €

jutta.graf@kas.de | 02236 / 7074410

25.-28.05.2010 | Leipzig/Dresden | Sachsen

Geeint und vereint. Auf den Spuren der deutschen Einheit

- Exkursion zu historischen Gedenkstätten
- Gespräch mit Bürgerrechtlern
- Rundgang durch die ehemalige Stasi-U-Haft
- Treffen mit Landtagsabgeordneten

Nr. B20-250510-1 | 390 €

karsten.duemmel@kas.de | 040 / 21985080

14.-16.06.2010 | Schloss Wendgräben | Sachsen-Anhalt

Die deutsche Einheit im Spiegel der Literatur

- Literatur zur deutschen Einheit im Überblick
- Biographische Porträts von Autoren
- Lesungen aus ausgewählter Prosa und Lyrik
- Gespräche mit den Autoren

Nr. W39-140610-1 | 80 €

andreas.schulze@kas.de | 039245 / 952355

■ 20 JAHRE DEUTSCHE EINHEIT

24.-25.09.2010 | Donaueschingen | Baden-Württemberg

20 Jahre Deutsche Einheit

- DDR – Mythen und Legenden
- Friedliche Revolution und Mauerfall
- Deutschland einig Vaterland?
- Eine Bilanz

Nr. B79-240910-1 | 55 €

thomas.wolf@kas.de | 0761 / 15648070

24.-25.09.2010 | Graal-Müritz | Mecklenburg-Vorpommern

20 Jahre Deutsche Einheit – 20 Jahre Aufbau Ost

- Bilanz der Teilung
- Zwischenbilanz der Einheit
- Gesamtstaatliche Aufgaben
- Grenzen der Solidarität

Nr. B19-240910-1 | 55 €

eckhard.lemm@kas.de | 0385 / 5557050

01.-02.10.2010 | Köln | Nordrhein-Westfalen

Blühende Landschaften?! – 20 Jahre Deutsche Einheit

- Gestaltung der Wiedervereinigung
- Verfassung der neuen Bundesländer heute

Nr. B40-011010-1 | 55 €

daniel.schranz@kas.de | 0211 / 83680560

02.10.10 | Dortmund | Nordrhein-Westfalen

20 Jahre Deutsche Einheit

- Ein Rückblick auf den Einigungsprozeß

Nr. B44-021010-1 | 20 €

marco.arndt@kas.de | 0231 / 10877770

■ 20 JAHRE DEUTSCHE EINHEIT

08.10.10 | Potsdam | Brandenburg

20 Jahre deutsche Wiedervereinigung

- Vom Kalten Krieg zur Friedlichen Revolution
- Die Architekten der Einheit
- Die Mauer in den Köpfen
- Bilanz und Ausblick

Nr. B14-081010-1 | 20 €

christian.schmitz@kas.de | 0331 / 7488760

08.-10.11.2010 | Schloss Wendgräben | Sachsen-Anhalt

20 Jahre Deutsche Einheit – Die Chronik des Erfolgs

- Politische Freiheit nach 1989
- Wirtschaftliche Erfolge
- Wiederbelebung des Föderalismus
- CDU als Partei der Deutschen Einheit

Nr. W39-081110-1 | 80 €

alexandra.mehnert@kas.de | 039245 / 952353

12.-14.10.2010 | Schloss Wendgräben | Sachsen-Anhalt

Deutschland 20 Jahre nach der Wiedervereinigung

- Von den Montagsdemonstrationen zur politischen Freiheit
- Ende des Kalten Krieges
- Aufschwung Ost – Eine Erfolgsstory
- Exkursion nach Bitterfeld

Nr. W39-121010-1 | 100 €

alexandra.mehnert@kas.de | 039235 / 952353

■ 20 JAHRE DEUTSCHE EINHEIT

12.-14.10.2010 | Schloss Wendgräben | Sachsen-Anhalt

Auf dem Weg zur Deutschen Einheit – Außenpolitik

- Der Vier-Mächte-Status und die deutsche Außenpolitik
- Der Zwei-plus-Vier-Prozess
- Die Rolle der einstigen Siegermächte
- Die Rolle anderer Staaten (z. B. Polen, Israel)

Nr. W39-121010-2 | 100 €

andreas.schulze@kas.de | 039245 / 952355

23.10.2010 | Ulm | Baden-Württemberg

20 Jahre Deutsche Einheit

- Friedliche Revolution und Demokratisierung
- Zeitzeugengespräche

Nr. B70-231010-1 | 20 €

simone-isabel.iliou@kas.de | 0711 / 87030953

13.11.2010 | Mainz | Rheinland-Pfalz

20 Jahre Tag der Deutschen Einheit

- 3.10.1990: Volkskammerbeschluss: Beitritt der DDR

Nr. B55-131110-1 | 20 €

marita.ellenbuerger@kas.de | 06131 / 2016930

DDR: MYTHOS UND WIRKLICHKEIT



Was war die DDR? Eine klassische Diktatur, ein Unrechtsstaat, der die Menschenrechte missachtete? Oder ein Staatssystem, das bewahrenswerte Ideen einer besseren Gesellschaftsordnung enthielt und nur schlecht regiert worden ist? Darüber scheinen die Meinungen weiter auseinanderzuklaffen denn je. Viele Interpretationen und Perspektiven überlagern sich. Wer waren die Opfer, wer die Täter?

Ein wachsendes „Verdrängen und Verklären“ der Vergangenheit zeigt, wie relevant es für die Gegenwart und Zukunft ist, sich mit 40 Jahren DDR-Geschichte auseinander zu setzen.

Wir wollen Mythos und Wirklichkeit voneinander trennen. Uns leitet das Prinzip, Lebensbiographien und Leistungen von Millionen DDR-Bürgern zu respektieren, zugleich aber mit Fakten eine demokratiefeindliche „Ostalgie“ offenzulegen, die den wichtigsten Werten unseres Grundgesetzes widerspricht: Demokratie, Freiheit, Solidarität und Gerechtigkeit.

■ DDR: MYTHOS UND WIRKLICHKEIT

05.-07.03.2010 | Schloss Wendgräben | Sachsen-Anhalt **Sport in der DDR**

- Alles nur Doping?
- Sport als Kaderschmiede für den Sozialismus

Nr. W39-050310-1 | 80 €

alexandra.mehnert@kas.de | 039245 / 952353

28.-29.04.2010 | Schloss Eichholz | Nordrhein-Westfalen **Die DDR: Geschichte einer deutschen Diktatur**

- Politische Mythen, Legenden und Lebenswirklichkeit in der DDR
- Gespräch mit Zeitzeugen
- Zielgruppe: Interessierte Öffentlichkeit

Nr. E50-280410-2 | 55 €

jutta.graf@kas.de | 02236 / 7074410

17.-19.04.2010 | Schloss Wendgräben | Sachsen-Anhalt **Kindheit und Jugend in der DDR**

- Von der Krippe bis zur Lehre
- Sozialistischer Gruppenzwang im Alltag
- Sozialistisches Weltbild als Grundlage zur Erziehung der sozialistischen Persönlichkeit

Nr. W39-170410-1 | 80 €

alexandra.mehnert@kas.de | 039245 / 952353

■ DDR: MYTHOS UND WIRKLICHKEIT

06.-08.08.2010 | Schloss Wendgräben | Sachsen-Anhalt **Kunst und Kultur in der DDR**

- Manipulation der Kunst
- Zensur der Kunst in der DDR
- Ausweisung von Künstlern aus der DDR

Nr. W39-060810-1 | 80 €

alexandra.mehnert@kas.de | 039245 / 952353

11.-13.08.2010 | Schloss Wendgräben | Sachsen-Anhalt **Die innerdeutsche Grenze 1945/49 – 1990**

- Geschichte des Grenzregimes der DDR
- Gespräch mit Zeitzeugen
- Exkursion zur Gedenkstätte Marienborn sowie zum Denkmal Hötensleben
- Juristische Aufarbeitung: Prozesse gegen Grenzschützen

Nr. W39-110810-1 | 100 €

andreas.schulze@kas.de | 039245 / 952355

17.-19.08.2010 | Schloss Wendgräben | Sachsen-Anhalt **Alles weicht der Platte?**

- Städtebau in der DDR und die Zerstörung historischer Schätze
- Vernachlässigung der Altstädte

Nr. W39-170810-1 | 90 €

alexandra.mehnert@kas.de | 039245 / 952353

■ DDR: MYTHOS UND WIRKLICHKEIT

20.-22.08.2010 | Schloss Wendgräben | Sachsen-Anhalt **Innerdeutsche Diplomatie –** **Zwischen Geheimdiensten und Staatsbesuch**

- Exkursion zur Glienicker Brücke
- Der Agentenaustausch auf der Glienicker Brücke
- Politische Konstellationen im geteilten Deutschland
- Innerdeutsche Diplomatie – Der Freikauf

Nr. W39-200810-1 | 100 €

alexandra.mehnert@kas.de | 039245 / 952353

03.-05.09.2010 | Schloss Eichholz | Nordrhein-Westfalen **Die DDR: Geschichte einer deutschen Diktatur**

- Politische Mythen, Legenden und Lebenswirklichkeit in der DDR
- Gespräch mit Zeitzeugen
- Zielgruppe: interessierte Öffentlichkeit

Nr. E50-030910-4 | 110 €

jutta.graf@kas.de | 02236 / 7074410

05.-07.09.2010 | Schloss Wendgräben | Sachsen-Anhalt **Planwirtschaft der DDR**

- 1945: Wirtschaftlicher Neubeginn – Ausgangsbedingungen in der SBZ
- Konsequenzen der Planwirtschaft für einheimische Betriebe
- Die Bodenreform und die Folgen für die Landwirtschaft der DDR
- Funktionsprobleme der sozialistischen Planwirtschaft

Nr. W39-050910-1 | 80 €

alexandra.mehnert@kas.de | 039245 / 952353

■ DDR: MYTHOS UND WIRKLICHKEIT

01.-02.10.2010 | Schmöckwitz | Brandenburg

Alltag und Unterdrückung in der DDR

- Das Leben der Menschen
- Die Grenzen der Freiheit
- Besuch des DDR-Museum Berlin
- Besuch der Gedenkstätte Berlin-Hohenschönhausen

Nr. B14-011010-1 | 55 €

eckhard.ruminski@kas.de | 0331 / 7488760

08.-09.10.2010 | Alt Schwerin | Mecklenburg-Vorpommern

Die DDR – Mythos und Wirklichkeit

- Geschichte einer deutschen Diktatur
- Politische Mythen und Legenden
- Lebenswirklichkeit in der DDR
- Lernen aus der Geschichte

Nr. B19-081010-1 | 55 €

eckhard.lemm@kas.de | 0385 / 5557050

10.-12.10.2010 | Schloss Wendgräben | Sachsen-Anhalt

Film und Fernsehen in der DDR

- Exkursion nach Babelsberg
- Vermittlung des sozialistischen Weltbildes im Film
- Symbolik im Film
- ideologische Ausrichtung von Nachrichten

Nr. W39-101010-1 | 100 €

alexandra.mehnert@kas.de | 039245 / 952353

■ DDR: MYTHOS UND WIRKLICHKEIT

22.-23.10.2010 | Hannover | Niedersachsen

Mythos DDR – Exkursion nach Erfurt

- Gespräche mit Bürgerrechtlern
- Besuch des Stasi-Gefängnisses in der Andreasstraße

Nr. B30-221010-1 | 110 €

jochen.arnold@kas.de | 0511 / 400809815

30.10.10 | Rostock | Mecklenburg-Vorpommern

Wirtschafts- und Sozialgeschichte der DDR

- Ausgangsbedingungen
- Etablierung der zentralen Planwirtschaft
- Sozialstaat DDR?
- Wirtschaftlicher Niedergang

Nr. B19-301010-1 | 15 €

eckhard.lemm@kas.de | 0385 / 5557050

02.-04.11.2010 | Schloss Wendgräben | Sachsen-Anhalt

NVA in der DDR

- Die Geschichte der nationalen Volksarmee (NVA) von 1956 – 1990
- Die NVA: Tradition und Feindbild
- Ausbildung in der NVA: Politische Schulung und Ideologie
- „Aus zwei mach eins!“ – Die Armee der Einheit

Nr. W39-021110-1 | 80 €

alexandra.mehnert@kas.de | 039245 / 952353

■ DDR: MYTHOS UND WIRKLICHKEIT

15.-17.11.2010 | Schloss Wendgräben | Sachsen-Anhalt **Schild und Schwert der Partei – Das MfS**

- Exkursion nach Berlin
- Die Stasi-Zentrale in Hohenschönhausen
- Straftatbestände in der Diktatur
- Struktur des MfS

Nr. W39-151110-2 | 100 €

alexandra.mehnert@kas.de | 039245 / 952353

01.-03.12.2010 | Schloss Wendgräben | Sachsen-Anhalt **Politische Verfolgung in der DDR**

- Haftalltag in der DDR
- Bruch von Biographien durch politische Verfolgung
- Zeitzeugengespräche
- Juristische Aufarbeitung in der Gegenwart

Nr. W39-011210-1 | 80 €

alexandra.mehnert@kas.de | 039245 / 952353

10.-12.12.2010 | Schloss Wendgräben | Sachsen-Anhalt **Presse in der DDR**

- Überblick über die Presselandschaft in der DDR
- Presse/Medien als Sprachrohr der SED
- Gleichschaltung der Presse durch das ZK

Nr. W39-101210-1 | 80 €

alexandra.mehnert@kas.de | 039245 / 952353

■ DDR: MYTHOS UND WIRKLICHKEIT

Platz für eigene Notizen:

DER WEHRHAFTE RECHTSSTAAT

Der demokratische Rechtsstaat steht auf unterschiedlichen Politikfeldern immer wieder vor neuen Herausforderungen.

Für die Demokratie grundlegend ist die Auseinandersetzung mit dem Links- und Rechtsextremismus, in der sich der wehrhafte Rechtsstaat beweist.

Es gilt, eine richtige Balance zwischen Freiheit und Sicherheit zu bewahren.

Der Korruption ist, insbesondere auf kommunaler Ebene, u.a. mit einer starken Zivilgesellschaft zu begegnen.

Die kommunale Kriminalprävention befasst sich im Wesentlichen mit der Vernetzung sich ergänzender Politikfelder.

Transnationale Erscheinungsformen der Kriminalität, u.a. bei der Nutzung des Internets, stellen das nationale Strafrecht vor neue Herausforderungen.

Ein besonderer Schwerpunkt liegt auch in der Fortbildung von Schöffen und Schöffinnen.

Das Seminarangebot wendet sich im Wesentlichen an Angehörige der Polizei, Kommunalverwaltungen, engagierte Bürgerinnen und Bürger sowie Schöffen und Schöffinnen.

Wir möchten vorhandenes Wissen vertiefen und festigen.



■ DER WEHRHAFTE RECHTSSTAAT

04.-06.02.2010 | Schloss Eichholz | Nordrhein-Westfalen

Grundfragen transnationaler Strafgerichtsbarkeit

- Die Veranstaltung befasst sich mit Grundfragen der Ahndung von Straftaten, die in grenzüberschreitenden Zusammenhängen begangen werden und das traditionelle nationalstaatliche Strafrecht daher vor neue Herausforderungen stellen.
- Seminar
- Zielgruppe: Studenten der Rechtswissenschaft

Nr. E50-040210-2 | 60 €

martin.kippenberg@kas.de | 02236 / 7074418

12.-14.03.2010 | Erfurt | Thüringen

Extremismus – Eine Gefahr für die Demokratie?

- Begriffserklärung, Entwicklung, Daten und Fakten
- Extremistische Parteien in Deutschland
- Strategien gegen politischen Extremismus
- inhaltlich-rhetorisches Training

Nr. B99-120301-1 | 110 €

maja.eib@kas.de | 0361 / 654910

12.-13.03.2010 | Schloss Eichholz | Nordrhein-Westfalen

Beweiserhebung und Beweiswürdigung

- Das Seminar behandelt die Aufklärung des Sachverhalts als Kernbestandteil der Hauptverhandlung. Insbesondere geht es um die Wertung der Aussagen von Zeugen und Sachverständigen.
- Seminar
- Zielgruppe: Schöffinnen, Schöffen

Nr. E50-120310-1 | 55 €

martin.kippenberg@kas.de | 02236 / 7074418

■ DER WEHRHAFTE RECHTSSTAAT

18.-19.03.2010 | Dresden | Sachsen

Das Machtpsychogramm der Anarchie – Ordnung oder Unordnung?

- Schülersymposium

Nr. B01-180310-1 | 10 €

joachim.klose@kas.de | 0351 / 5634460

19.-21.03.2010 | Schloss Wendgräben | Sachsen-Anhalt

Rechtsextremismus in Deutschland

- Begriffserklärung Extremismus
- Gemeinsamkeiten und Unterschiede Links- und Rechtsextremismus
- Rechtsextreme Parteien – Strukturen, Mitglieder, Strategien
- Extremismus – Eine Gefahr für die Demokratie?

Nr. W39-190310-1 | 80 €

alexandra.mehnert@kas.de | 039245 / 952353

22.-24.03.2010 | Schloss Eichholz | Nordrhein-Westfalen

Tatort Internet

- Grundlegend geht es um die Bekämpfung der Wirtschaftskriminalität im Internet sowie strafprozessuale Aspekte und Strukturen.
- Seminar
- Zielgruppe: Kriminalbeamte

Nr. E50-220310-1 | 110 €

martin.kippenberg@kas.de | 02236 / 7074418

■ DER WEHRHAFTE RECHTSSTAAT

09.-11.04.2010 | Schloss Eichholz | Nordrhein-Westfalen

Rechtsstaat gegen Korruption – Korruption als Herausforderung für Staat und Gesellschaft

- Gegenstand des Seminars ist die präventive und repressive Korruptionsbekämpfung, insbesondere auf kommunaler Ebene. Erörtert wird u.a. die Rolle der Zivilgesellschaft bei der Korruptionsbekämpfung.
- Seminar
- Zielgruppe: Polizei, Kommunalverwaltungen

Nr. E50-090410-2 | 110 €

martin.kippenberg@kas.de | 02236 / 7074418

12.-13.05.2010 | Schloss Wendgräben | Sachsen-Anhalt

Die Partei DIE LINKE.

- Von der SED zur PDS zur Linkspartei zur Partei DIE LINKE.
- Geschichtskonzeption und Geschichtspolitik der Partei „DIE LINKE.“
- „DIE LINKE.“ in Medien und Gesellschaft
- Politischer Populismus? – Wie „DIE LINKE.“ argumentiert.

Nr. W39-120510-1 | 40 €

alexandra.mehnert@kas.de | 039245 / 952353

■ DER WEHRHAFTE RECHTSSTAAT

04.-05.06.2010 | Schloss Eichholz | Nordrhein-Westfalen

Kommunale Kriminalprävention

- Theorie und Praxis des gesellschaftlichen Zusammenhalts und Erfolgsfaktoren der Prävention werden erörtert. Im Einzelnen wird über Nachbarschaft als Faktor der sozial-räumlichen Prävention gesprochen.
- Seminar
- Zielgruppe: Polizei, Kommunalverwaltungen

Nr. E50-040610-4 | 55 €

martin.kippenberg@kas.de | 02236 / 7074418

21.08.2010 | Mainz | Rheinland-Pfalz

Linkspopulismus auf der Überholspur

- Umgang mit politischem Extremismus
- Wie wehrhaft ist unsere Demokratie?

Nr. B55-210810-1 | 20 €

marita.ellenbuerger@kas.de | 06131 / 2016930

27.-28.08.2010 | Schloss Eichholz | Nordrhein-Westfalen

Alkohol- und Drogendelikte

- Erörtert wird u.a. welchen Stellenwert der Alkoholisierungsgrad des Täters bei der Beurteilung der persönlichen Schuld hat.
- Seminar
- Zielgruppe: Schöffinnen, Schöffen

Nr. E50-270810-1 | 55 €

martin.kippenberg@kas.de | 02236 / 7074418

■ DER WEHRHAFTE RECHTSSTAAT

10.-12.09.2010 | Schloss Eichholz | Nordrhein-Westfalen

Rechtsstaat gegen Extremismus

- Grundlegend wird die wehrhafte Demokratie des Grundgesetzes erörtert. Im Einzelnen geht es um die Auseinandersetzung mit dem Links- und Rechtsextremismus.
- Seminar
- Zielgruppe: Polizei, Kommunalverwaltungen

Nr. E50-100910-2 | 110 €

martin.kippenberg@kas.de | 02236 / 7074418

08.10.10 | Hannover | Niedersachsen

Die Bundeswehr und der 20. Juli 1944

- Das Konzept der Inneren Führung
- Tradition im Konflikt
- Leitbild für die Zukunft?

Nr. B30-081010-1 | 30 €

jochen.arnold@kas.de | 0511/400809815

05.-06.11.2010 | Düsseldorf | Nordrhein-Westfalen

Politischer Extremismus heute

- Extremismus und Demokratie
- Links- und Rechtsextremismus – Ein Vergleich

Nr. B40-051110-1 | 55 €

daniel.schranz@kas.de | 0211 / 83680560

■ DER WEHRHAFTE RECHTSSTAAT

04.12.10 | Mainz | Rheinland-Pfalz

„Schluss mit lustig?“ oder „Kein Ende der Spaßgesellschaft!“

- Schrumpfende Gesellschaft und die Folgen
- Wohlstand für alle?

Nr. B55-041210-1 | 20 €

karl-heinz.vanlier@kas.de | 06131 / 2016930

11.-13.10.2010 | Schloss Eichholz | Nordrhein-Westfalen

Kriminalitätsbekämpfung und aktuelle Rechtentwicklung

- Erörtert wird die Kriminalitätsbekämpfung durch die Behörden des Bundes unter nationalen, europäischen und internationalen Aspekten.
- Seminar
- Zielgruppe: Kriminalbeamte

Nr. E50-111010-1 | 110 €

martin.kippenberg@kas.de | 02236 / 7074418

19.-20.11.2010 | Schloss Eichholz | Nordrhein-Westfalen

Strafzumessung

- Das Seminar vermittelt einen Überblick über die Rechtsfolgen der Tat sowie Technik und Grundsätze der Strafzumessung.
- Seminar
- Zielgruppe: Schöffinnen, Schöffen

Nr. E50-191110-3 | 55 €

martin.kippenberg@kas.de | 02236 / 7074418

■ DER WEHRHAFTE RECHTSSTAAT

22.-24.11.2010 | Schloss Eichholz | Nordrhein-Westfalen

Die Justiz- und Innenpolitik der Europäischen Union – Polizeiliche Fahndung in Europa

- Grundlegend geht es um die Innen- und Justizpolitik der EU als Rahmenbedingung für polizeiliches Handeln. Unterschiedliche Fahndungstechniken werden erörtert.
- Seminar
- Zielgruppe: Kriminalbeamte

Nr. E50-221110-2 | 110 €

martin.kippenberg@kas.de | 02236 / 7074418

26.-27.11.2010 | Neu-Isenburg | Hessen

Gefahr für die Schule? Rechtsextremismus auf dem Vormarsch

- Handreichungen für Lehrerinnen und Lehrer

Nr. B65-261110-1 | 60 €

christine.leuchtenmueller@kas.de | 0611 / 1575980

Platz für eigene Notizen:

PARTEIEN UND POLITISCHE MITWIRKUNG

Im Artikel 21 (1) GG heißt es: „Die Parteien wirken bei der politischen Willensbildung des Volkes mit.“

Wie kommen die Parteien diesem Auftrag nach? Wie helfen Parteien dabei, die sehr unterschiedlichen Interessen und Wertvorstellungen der Bürger aufzugreifen, zu bündeln und zu äußern?

In die deutsche Parteienlandschaft ist Bewegung geraten, die Volksparteien als Stabilitätsanker des parlamentarischen Systems geraten in die Defensive. Mitgliederückgang, geringere Wahlbeteiligungen und negative Umfrageergebnisse über das Vertrauen in Parteien und Politiker sind unübersehbare Alarmzeichen, Parteiprogramme verändern sich, neue Optionen für Koalitionen werden diskutiert.

Wohin entwickelt sich das Parteiensystem in Deutschland? Können die Bürger wieder zur aktiven Teilhabe in den Volksparteien bewegt werden?



■ PARTEIEN UND POLITISCHE MITWIRKUNG

27.-28.03.2010 | Schloss Wendgräben | Sachsen-Anhalt **Die Bundestagswahl 2009 und die Folgen**

- Die Entwicklung der Parteien seit 2005
- Analyse des Wahlergebnisses 2009
- Rückblick auf die Regierungsbildung
- Erste Bilanz der neuen Regierung

Nr. W39-270310-1 | 40 €

andreas.schulze@kas.de | 039245 / 952355

23.04.2010 | Stuttgart | Baden-Württemberg **65 Jahre nach Kriegsende: Wie demokratisch ist Deutschland?**

- Die Parteienlandschaft in Deutschland – Was hat sich verändert?
- Sind extremistische Gruppierungen wieder auf dem Vormarsch?

Nr. B70-230410-1 | 20 €

regina.dvorak@kas.de | 0711 / 87030952

24.04.2010 | Bremen | **Die Zukunft der Parteien in der Bundesrepublik Deutschland**

Nr. B28-240410-1 | 40 €

ralf.altenhof@kas.de | 0421 / 1630092

■ PARTEIEN UND POLITISCHE MITWIRKUNG

08.-10.05.2010 | Schloss Eichholz | Nordrhein-Westfalen

Politik verstehen – Politik erklären

- Wie funktioniert Politik? Rund um ein politisches Großereignis sollen die Fragen nach der Funktion und dem Funktionieren von Politik in Deutschland erklärt werden.
- Seminar mit Vorträgen, Exkursion, Diskussion und Hintergrundgesprächen
- Zielgruppe: Interessierte am politischen System

Nr. E50-080510-2 | 130 €

michael.sieben@kas.de | 02236 / 7074430

17.-19.05.2010 | Schloss Wendgräben | Sachsen-Anhalt

Bundeshauptstadt Berlin

- Exkursion nach Berlin
- Schaltzentrale der Politik
- Demokratie in der Praxis
- Von der geteilten Stadt zur Bundeshauptstadt

Nr. W39-170510-1 | 100 €

alexandra.mehnert@kas.de | 039245 / 952353

26.06.2010 | Mainz | Rheinland-Pfalz

Die neue politische Farbenlehre

- Koalitionen in den Ländern
- CDU, die letzte Volkspartei?

Nr. B55-260610-1 | 20 €

karl-heinz.vanlier@kas.de | 06131 / 2016930

■ PARTEIEN UND POLITISCHE MITWIRKUNG

05.-07.07.2010 | Schloss Wendgräben | Sachsen-Anhalt Bundeshauptstadt Berlin

- Exkursion nach Berlin
- Schaltzentrale der Politik
- Demokratie in der Praxis
- Von der geteilten Stadt zur Bundeshauptstadt

Nr. W39-050710-1 | 100 €

alexandra.mehnert@kas.de | 039245 / 952353

22.-25.07.2010 | Schloss Eichholz | Nordrhein-Westfalen Auftrag Demokratie!

- Partei und Fraktion, Koalition und Opposition, Anträge und Gesetze, Debatten und Abstimmungen, Wahlen und all dies praxisnah im Planspiel für junge Menschen.
- Planspiel mit Exkursion und Hintergrundgespräch
- Zielgruppe: Junge Erwachsene, Schüler

Nr. E50-220710-1 | 110 €

michael.sieben@kas.de | 02236 / 7074430

02.-03.09.2010 | Schloss Eichholz | Nordrhein-Westfalen Kein Bock auf Politik?

- StudiVZ, Facebook, Twitter oder Stammtisch, Antragskommission und Parteitag? Wie machen junge Menschen Politik – Wie begeistert man junge Menschen für Politik?
- Seminar mit Vorträgen, Diskussion und Hintergrundgesprächen
- Zielgruppe: Junge Erwachsene, Schüler

Nr. E50-020910-1 | 30 €

michael.sieben@kas.de | 02236 / 7074430

■ PARTEIEN UND POLITISCHE MITWIRKUNG

24.-25.09.2010 | Cloppenburg | Niedersachsen

Macht, Moral, Moneten?

- Für junge Bürger: Politik aus der Nähe betrachtet
- In Kooperation mit der Katholischen Akademie Stapelfeld

Nr. B26-240910-1 | 55 €

stefan.hofmann@kas.de | 0441 / 20517990

16.-17.10.2010 | Schloss Eichholz | Nordrhein-Westfalen

Demokratie fängt bei deinem Handy an – Herausforderungen des Web 2.0 für Politik und Verwaltung

- Die Neuen Medien bieten völlig neue Möglichkeiten zur Integration und zur Interaktion. Damit ändern sich Politik und die politische Kultur nicht nur in Deutschland, sondern auf der ganzen Welt.
- Seminar
- Zielgruppe: Vertreter aus Politik und Verwaltung, interessierte Öffentlichkeit

Nr. E50-161010-1 | 55 €

annette.wilbert@kas.de | 02236 / 7074256

SEMINARE

FAMILIEN
STÄRKEN

Die Familie ist das Fundament unserer Gesellschaft. Familie ist der Ort, wo Solidarität gelebt wird, wo auf sicherer Grundlage Freiheit ermöglicht wird und wo Gerechtigkeit eingeübt werden kann.

Veränderte Lebensbedingungen und Einstellungen stellen Familien vor neue Herausforderungen. Es gibt immer weniger Familien, folglich auch weniger Kinder und die bestehenden Gemeinschaften sind Spannungen ausgesetzt.

Wie kann die Familie gestärkt werden, wie kann eine familienfreundlichere Gesellschaft entstehen? Das sind die zentrale Fragen unserer Seminare.



■ FAMILIEN STÄRKEN

05.-06.03.2010 | Schüttorf | Niedersachsen

Herausforderung Kinder

- Familien: Ein strategisches Politikfeld

Nr. B26-050310-1 | 55 €

stefan.hofmann@kas.de | 0441 / 20517990

20.03.2010 | Mainz | Rheinland-Pfalz

Vaterlose Gesellschaft und die Folgen,

- Für die Betroffenen
- Für die Gesellschaft

Nr. B55-200310-1 | 20 €

karl-heinz.vanlier@kas.de | 06131 / 2016930

03.-04.12.2010 | Kirchzarten (bei Freiburg) | Baden-Württemberg

Eltern unter Druck?!

- Stiefkind Familienpolitik?
- Eltern ohne Lobby
- Was tun im Kinderland Baden-Württemberg?
- Aktuelle Fragen der Familienpolitik

Nr. B79-031210-1 | 55 €

thomas.wolf@kas.de | 0761 / 15648070

SEMINARE

SCHULE UND
BILDUNG

Bildung ist das wichtigste Gut der Wissensgesellschaft und sie ist als Bildung der Persönlichkeit unverzichtbar für den Zusammenhalt unserer Gesellschaft.

In unseren Seminaren wollen wir – ergänzend zur Neuorientierung in der Bildungsdebatte zur Schaffung eines leistungsfähigen Bildungswesens – Eltern, Schüler/innen, Erzieher/innen und Lehrer/innen in ihrem Bemühen um eine wertebundene Erziehung unterstützen. Zur Debatte stehen ausgewählte pädagogische Konzepte und Best-Practice-Modelle.



■ SCHULE UND BILDUNG

28.-29.01.2010 | Waren | Mecklenburg-Vorpommern

Planspiele im Unterricht

- Planspiele Demokratie
- Planspiele selbst entwickeln!
- Lehrmaterialien
- Simulation eines Planspiels

Nr. B19-280110-1 | 55 €

silke.bremer@kas.de | 0385 / 5557050

26.-27.02.2010 | Waren | Mecklenburg-Vorpommern

Hospiz macht Schule – Sterben und Tod als Thema in der Schule

- Pädagogische Aspekte der Hospizarbeit
- Wie gehen Kinder mit Sterben und Tod um?
- Projekt ‚Hospiz macht Schule‘

Nr. B19-260210-1 | 55 €

silke.bremer@kas.de | 0385 / 5557050

03.-04.03.2010 | Schloss Eichholz | Nordrhein-Westfalen

Schule neu denken?

- Zwischen G8, G9 und Bilingualität, schülerschaftlichem Engagement und Kopfnoten – Wie kann man sich heute als Schüler für und im „Betrieb“ Schule engagieren?
- Seminar mit Vorträgen, Diskussion und Hintergrundgesprächen
- Zielgruppe: Engagierte Schüler und Schülerinnen

Nr. E50-030310-3 | 30 €

michael.sieben@kas.de | 02236 / 7074430

■ SCHULE UND BILDUNG

19.-20.03.2010 | Wiesbaden | Hessen

Hilfe! Benachteiligte Jugendliche fördern und fordern

- Anregungen und Tipps für Lehrerinnen und Lehrer
- Kooperation mit dem Hessischen Philologenverband

Nr. B65-190310-1 | 60 €

christine.leuchtenmueller@kas.de | 0611 / 1575980

20.-21.04.2010 | Schloss Eichholz | Nordrhein-Westfalen

Web 2.0 in der Bildung

- Was bedeutet Web 2.0 für die schulische und außerschulische Bildung? Welche Möglichkeiten bietet es Lehrkräften für ihre Arbeitsorganisation, Unterrichtsvorbereitung und Unterrichtsgestaltung?
- Seminar
- Zielgruppe: Lehrkräfte, Dozenten und Studenten

Nr. E50-200410-1 | 55 €

annette.wilbert@kas.de | 02236 / 7074256

23.-24.04.2010 | Bochum | Nordrhein-Westfalen

„Jedem Kind ein Instrument“

- Ein beispielhaftes Modellprojekt kultureller Bildung
- Bedeutung von musischer und kultureller Bildung heute

Nr. B40-230410-1 | 55 €

daniel.schranz@kas.de | 0211 / 83680560

■ SCHULE UND BILDUNG

17.-18.06.2010 | Schloss Eichholz | Nordrhein-Westfalen **Universität Neu Denken?**

- B.A., M.A., Diplom, Staatsexamen und Bologna, Studiengebühren und Hochschulfinanzierung – Dieses Seminar behandelt die aktuellen Fragen der Hochschulpolitik.
- Seminar mit Vorträgen, Diskussion und Hintergrundgesprächen
- Zielgruppe: Engagierte Studentinnen und Studenten

Nr. E50-170610-1 | 30 €

michael.sieben@kas.de | 02236 / 7074430

03.-04.09.2010 | Mainz | Rheinland-Pfalz **Integration durch Bildung**

- Islam und westliche Welt. Kooperation oder Konfrontation?
- Migration und Integration in Rheinland-Pfalz
- Sprache: der Schlüssel zum Erfolg

Nr. B55-030910-1 | 60 €

karl-heinz.vanlier@kas.de | 06131 / 2016930

24.-25.09.2010 | Bensheim | Hessen **Die Welt im Internet: Neue Medien erobern den Alltag**

- Anregungen und Tipps für Einsteiger und kenntnisreiche Nutzer

Nr. B65-240910-1 | 60 €

christine.leuchtenmueller@kas.de | 0611 / 1575980

■ SCHULE UND BILDUNG

09.-10.11.2010 | Schloss Eichholz | Nordrhein-Westfalen

Lesekompetenz als gesellschaftliches Kapital

- Die Konkurrenz von Fernsehen, Computer und Co.
- Stellenwert öffentlicher Bibliotheken
- Seminar in Kooperation mit dem Borromäusverein

Nr. E50-091110-2 | 55 €

mechthild.scholl@kas.de | 02236 / 7074427

26.-27.11.2010 | Neu-Isenburg | Hessen

Gefahr für die Schule? Rechtsextremismus auf dem Vormarsch

- Handreichungen für Lehrerinnen und Lehrer

Nr. B65-261110-1 | 60 €

christine.leuchtenmueller@kas.de | 0611 / 1575980

Platz für eigene Notizen:

SEMINARE

DEMOGRAPHIE,
GENERATIONEN-
GERECHTIGKEIT
UND GESELL-
SCHAFT 60 PLUS

Erst allmählich wird bewusst, was der demographische Wandel für Deutschland bedeutet. Er ist viel mehr als der Rückgang von Bevölkerung und die prozentuale Zunahme älterer Menschen. Der Wandel stellt nicht nur das Sozialsystem und die Kommunen, sondern auch das gesamte demokratische Miteinander vor neue Herausforderungen. Neue Wege der gesellschaftlichen und politischen Gestaltung werden erforderlich.

Was heißt es, in unserer Gesellschaft älter oder alt zu werden? Wie wollen und können wir in Zukunft leben? Wo liegen die Chancen und Perspektiven für ein gutes Miteinander der Generationen? Wie sieht die berufliche, gesellschaftliche und politische Partizipation der Älteren aus?

Unsere Seminare zeigen den politischen Handlungsbedarf auf und bieten den Beteiligten und Betroffenen die Plattform für die Entwicklung gemeinsamer Handlungsstrategien.



■ DEMOGRAPHIE, GENERATIONENGERECHTIGKEIT UND GESELLSCHAFT 60 PLUS

12.-14.01.2010 | Schloss Eichholz | Nordrhein-Westfalen

Mitgestalten und Mitentscheiden

- Ehrenamt im Alter – aber wie? – Möglichkeiten der
Netzwerkbildung
- Workshop
- Zielgruppe: Senioren

Nr. E50-120110-1 | 110 €

jutta.graf@kas.de | 02236 / 7074410

19.-20.02.1010 | Hofheim | Hessen

Alterssicherung zwischen sozialer Notwendigkeit und persönlichem Anspruch

Nr. B65-190210-2 | 60 €

christine.leuchtenmueller@kas.de | 0611 / 1575980

27.02.10 | Bremen |

Die Folgen des demographischen Wandels: Wie leben wir übermorgen?

Nr. B28-270210-1 | 40 €

ralf.altenhof@kas.de | 0421 / 1630092

13.-15.03.2010 | Schloss Eichholz | Nordrhein-Westfalen

Gesellschaft „60plus“ – Chancen und Perspektiven einer alternden Gesellschaft

- Gesellschaftliche Entwicklungen, Altersbild und Lebensumstände
in einer älter werdenden Gesellschaft
- Zielgruppe: interessierte Öffentlichkeit

Nr. E50-130310-1 | 110 €

jutta.graf@kas.de | 02236 / 7074410

■ DEMOGRAPHIE, GENERATIONENGERECHTIGKEIT UND GESELLSCHAFT 60 PLUS

27.-28.05.2010 | Schloss Eichholz | Nordrhein-Westfalen

Leben und Wohnen im Alter

- Neue Wohnmodelle, Trägerformen, Finanzierung, Kommunale Gestaltungsmöglichkeiten
- Best Practice
- Zielgruppe: Kommunalpolitik; in der Seniorenarbeit Tätige

Nr. E50-270510-1 | 55 €

jutta.graf@kas.de | 02236 / 7074410

23.-25.08.2010 | Schloss Eichholz | Nordrhein-Westfalen

Mitgestalten und Mitentscheiden

- Ehrenamt im Alter – aber wie? – Möglichkeiten der Netzwerkbildung
- Workshop
- Zielgruppe: Senioren

Nr. E50-230810-1 | 110 €

jutta.graf@kas.de | 02236 / 7074410

20.-21.11.2010 | Schloss Eichholz | Nordrhein-Westfalen

Leben und Wohnen im Alter

- Neue Wohnmodelle, Trägerformen, Finanzierung, Kommunale Gestaltungsmöglichkeiten
- Best Practice
- Zielgruppe: Kommunalpolitik; in der Seniorenarbeit Tätige

Nr. E50-201110-2 | 55 €

jutta.graf@kas.de | 02236 / 7074410

■ DEMOGRAPHIE, GENERATIONENGERECHTIGKEIT UND GESELLSCHAFT 60 PLUS

24.-26.11.2010 | Schloss Eichholz | Nordrhein-Westfalen

Gesellschaft „60plus“ – Chancen und Perspektiven einer alternden Gesellschaft

- Gesellschaftliche Entwicklungen, Altersbild und Lebensumstände in einer älter werdenden Gesellschaft
- Zielgruppe: interessierte Öffentlichkeit

Nr. E50-241110-1 | 110 €

jutta.graf@kas.de | 02236 / 7074410

07.-08.12.2010 | Schloss Eichholz | Nordrhein-Westfalen

Mitgestalten und Mitentscheiden

- Ehrenamt im Alter – aber wie? – Möglichkeiten der Netzerkennung
- Workshop
- Zielgruppe: Senioren

Nr. E50-071210-1 | 55 €

jutta.graf@kas.de | 02236 / 7074410

■ AUSGEWÄHLTE SEMINARE ZUR INNEN- UND GESELLSCHAFTSPOLITIK

28.-29.01.2010 | Schloss Wendgräben | Sachsen-Anhalt **Geopolitik aktuell**

- Schulgeographen vor neuen Herausforderungen
- Barack Obama und das (neue) Bild der USA weltweit
- Klimawandel und die Ressource Wasser
- Wasser und Naturschutz

Nr. W39-280110-2 | 40 €

andreas.schulze@kas.de | 039245 / 952355

19.-20.03.2010 | Schwerin | Mecklenburg-Vorpommern **Gesundheitspolitisches Symposium**

- Gesundheitspolitik nach der Bundestagswahl
- Herausforderung Demographie
- Politisches Streitgespräch

Nr. B19-190310-2 | 100 €

silke.bremer@kas.de | 0385 / 5557050

28.04.2010 | Leipzig | Sachsen **Universitäten in der Diktatur**

- Die ostdeutschen Universitäten und die Rolle der Studentenräte in den Jahren 1946 – 1952
- 2. Belter-Dialoge
- In Kooperation mit der Universität Leipzig

Nr. B01-280410-1 | 20 €

joachim.klose@kas.de | 0351 / 5634460

■ AUSGEWÄHLTE SEMINARE ZUR INNEN- UND GESELLSCHAFTSPOLITIK

17.-19.05.2010 | Schloss Eichholz | Nordrhein-Westfalen

Islam – Religion und Gesellschaftsmodell I

- Das Seminar vermittelt Grundlagenwissen über den Islam und muslimisches Leben in Deutschland. Es richtet sich an Interessierte, die sich einen Überblick über den Islam in Deutschland verschaffen möchten.

Nr. E50-170510-3 | 110 €

ulrich.wilamowitz@kas.de | 02236 / 7073386

11.06.10 | Seelow | Brandenburg

Das Ende des II. Weltkrieges

- Der Sieg über den Nationalsozialismus
- Hitlers Strategie und sein Scheitern
- Die letzten Kriegstage
- Die Schlacht um die Seelower Höhen

Nr. B14-110610-1 | 20 €

eckhard.ruminski@kas.de | 0331 / 7488760

10.-12.09.2010 | Schmochtitz | Sachsen

Offene versus geschlossene Gesellschaft

- Familienseminar
- Mit Kinderbetreuung

Nr. B01-100910-1 | 70 €

joachim.klose@kas.de | 0351 / 5634460

25.09.2010 | Mainz | Rheinland-Pfalz

Energiemix 2020

- Kohle – Kernkraft – Sonne – Wind
- Was sind Energien von morgen?
- Wirtschaftsfaktor erneuerbare Energien.

Nr. B55-250910-1 | 20 €

karl-heinz.vanlier@kas.de | 06131 / 2016930

■ AUSGEWÄHLTE SEMINARE ZUR INNEN- UND GESELLSCHAFTSPOLITIK

15.-16.10.2010 | Braunschweig | Niedersachsen

Lasst uns zum Mars fliegen!

- Deutschland – Land ohne Utopien?
- Technologien der Zukunft
- Besuch des Luft- und Raumfahrtzentrums Braunschweig

Nr. B30-151010-1 | 55 €

jochen.arnold@kas.de | 0511 / 400809815

08.-10.11.2010 | Schloss Wendgräben | Sachsen-Anhalt

Der politische Umgang mit Sekten

Nr. W39-081110-2 | 80 €

peter.dietrich@kas.de | 039245 / 952358

12.-14.11.2010 | Meißen | Sachsen

Vom Aufbau der Welt – Raum, Information und Materie

- Naturphilosophische Tagung
- In Kooperation mit der Ev. Akademie Meißen

Nr. B01-121110-1 | 110 €

joachim.klose@kas.de | 0351 / 5634460

15.-17.11.2010 | Schloss Eichholz | Nordrhein-Westfalen

Islam – Religion und Gesellschaftsmodell II

- Das Seminar fragt nach den Ergebnissen des gesellschaftlichen Dialogs mit dem Islam und geht auf aktuelle und zukünftige Entwicklungen im Islam ein.
- Zielgruppe: Das Seminar richtet sich an Personen, die bereits Kenntnisse über den Islam haben und diese vertiefen wollen.

Nr. E50-151110-2 | 110 €

ulrich.wilamowitz@kas.de | 02236 / 7073386

KOMMUNALPOLITIK

Die Kommunen, ihre Mandatsträger und politischen Entscheider befinden sich heute durchweg in schwierigen Prozessen. Immer komplexer und schneller werdende gesellschaftliche und ökonomische Entwicklungen führen zu einem hoch qualifizierten gesellschaftlichen Regelungsbedarf.

Mehr denn je ist die kommunale Demokratie daher auf Mandatsträger angewiesen, die durch qualifizierte Arbeit zum Erfolg ihrer Kommune beitragen können.

Dies erfordert eine solide kommunalpolitische Schulung und Beratung, die wir Ihnen mit unseren nachstehenden Veranstaltungen anbieten wollen.

SEMINARREIHE

- Basiskurse
- Aufbaukurse
- Erfolgreiches Fraktionsmanagement
- Bürgermeisterseminare
- Ausgewählte Seminare zur Kommunalpolitik

SEMINARREIHE

KOMMUNAL-
POLITISCHES
SEMINAR

Kommunalpolitik ist keine „kleine“ Politik. In der Gemeinde eröffnet sich politisch engagierten Bürgerinnen und Bürgern ein besonders weitläufiger Raum zur aktiven und verantwortlichen Mitgestaltung.

Mit unserem Kommunalpolitischen Seminar vermitteln wir kommunalpolitischen Neueinsteigern das notwendige Grundlagen- und Orientierungswissen für eine erfolgreiche politische Arbeit vor Ort.

Zugleich stellt das Kommunalpolitische Seminar ein praxisorientiertes Weiterbildungsangebot für erfahrene Mandatsträger und kommunalpolitische Akteure dar – eine Möglichkeit, das politische Blickfeld zu erweitern, Detailfragen zu beleuchten, die eigene Diskussions- und damit Handlungsfähigkeit im Rahmen politischer Willensbildungs- und Entscheidungsprozesse zu stärken.

Die Seminarreihe besteht aus **Basiskurs, Aufbaukursen, Bürgermeisterseminaren sowie**

Kommunalpolitik. Der Erfahrungsaustausch mit Kommunalexperten wird durch begleitende Übungseinheiten und Best-Practice-Beispiele praxisnah ergänzt.

Die **Basiskurse** befassen sich mit den Grundlagen der Kommunalpolitik und bieten eine Einführung in die Ratsarbeit und Sitzungspraxis.

Die **Aufbaukurse I – III** widmen sich aufgrund ihrer besonderen Relevanz für die kommunalpolitische Mandatsausübung den Themenbereichen Kommunalhaushalt, Planen und Bauen sowie Kommunikation und Öffentlichkeitsarbeit.

Mit unseren Aufbaukursen Erfolgreiches Fraktionsmanagement (Module I und II) und Aufsichtsrat im Kommunalunternehmen geben wir kommunalen Entscheidungsträgern und engagierten Nachwuchskräften die Möglichkeit zur Vorbereitung auf besondere Führungsaufgaben.

Ausgewählte Seminare bieten darüber hinaus Gelegenheit zur speziellen Fortbildung in einzelnen aktuellen Themenfeldern der Kommunalpolitik an.

Ergänzt wird dies durch ein besonderes Veranstaltungsangebot für neugewählte Bürgermeister und Bürgermeisterkandidaten.

■ **BASISKURS**

Grundlagen der Kommunalpolitik

- Mandat und politische Mitwirkung
- Rechte und Pflichten
- Ratsarbeit und Sitzungspraxis

30.10.-01.11.2010

Schloss Eichholz

Nordrhein-Westfalen

Nr. E50-301010-1 | 110 €

andreas.struck@kas.de

02236 / 7074423

29.-31.01.2010

Schloss Eichholz

Nordrhein-Westfalen

Nr. E50-290110-2 | 110 €

andreas.struck@kas.de

02236 / 7074423

28.-30.11.2010

Schloss Eichholz

Nordrhein-Westfalen

Nr. E50-281110-1 | 110 €

andreas.struck@kas.de

02236 / 7074423

19.-21.02.2010

Schloss Eichholz

Nordrhein-Westfalen

Nr. E50-190210-6 | 110 €

andreas.struck@kas.de

02236 / 7074423

■ **AUFBAUKURS I**

Kommunalhaushalt und Neues
Kommunales Finanzmanagement

- Haushaltskonsolidierung
- aber wie?
- Kameralistik und
Doppikeinführung
- Privatisierung: Chancen und Risiken

14.-16.05.2010

Schloss Eichholz

Nordrhein-Westfalen

Nr. E50-140510-3 | 110 €

andreas.struck@kas.de

02236 / 7074423

26.-28.03.2010

Schloss Eichholz

Nordrhein-Westfalen

Nr. E50-260310-2 | 110 €

andreas.struck@kas.de

02236 / 7074423

13.-15.06.2010

Schloss Eichholz

Nordrhein-Westfalen

Nr. E50-130610-1 | 110 €

andreas.struck@kas.de

02236 / 7074423

20.-22.06.2010

Schloss Eichholz

Nordrhein-Westfalen

Nr. E50-200610-1 | 110 €

andreas.struck@kas.de

02236 / 7074423

03.-05.09.2010

Schloss Eichholz

Nordrhein-Westfalen

Nr. E50-030910-5 | 110 €

andreas.struck@kas.de

02236 / 7074423

09.-11.10.2010

Schloss Eichholz

Nordrhein-Westfalen

Nr. E50-091010-1 | 110 €

andreas.struck@kas.de

02236 / 7074423

■ AUFBAUKURS II

Planen und Bauen – Zukunftsaufgaben für Städte und Gemeinden

- Instrumente und politische Steuerung
- Perspektiven der Stadtentwicklung
- Mit Exkursion

08.-10.05.2010

Schloss Eichholz

Nordrhein-Westfalen

Nr. E50-080510-1 | 110 €

andreas.struck@kas.de

02236 / 7074423

■ ERFOLGREICHES FRAKTIONS-MANAGEMENT I

Strategisch steuern und führen

- Ziele und Strategien
- Fraktionsführung
- Umsetzung politischer Vorhaben

24.-26.04.2010

Schloss Eichholz

Nordrhein-Westfalen

Nr. E50-240410-1 | 110 €

andreas.struck@kas.de

02236 / 7074423

23.-25.10.2010

Schloss Eichholz

Nordrhein-Westfalen

Nr. E50-231010-1 | 110 €

andreas.struck@kas.de

02236 / 7074423

18.-20.09.2010

Schloss Eichholz

Nordrhein-Westfalen

Nr. E50-180910-1 | 110 €

andreas.struck@kas.de

02236 / 7074423

■ AUFBAUKURS III

Politik erfolgreich vermitteln
- Kommunikation in der
Kommunalpolitik

- Strategien – Argumentation
- Rhetorik
- Medien und Öffentlichkeitsarbeit
- Training für die Pressearbeit

17.-19.04.2010

Schloss Eichholz

Nordrhein-Westfalen

Nr. E50-170410-1 | 110 €

andreas.struck@kas.de

02236 / 7074423

■ ERFOLGREICHES FRAKTIONS-MANAGEMENT II

Qualifizierung und
Personalentwicklung

- Potentiale erkennen und fördern
- Personalentwicklung und Professionalisierung
- Nachwuchsförderung

06.-08.11.2010

Schloss Eichholz

Nordrhein-Westfalen

Nr. E50-061110-1 | 110 €

andreas.struck@kas.de

02236 / 7074423

02.-04.07.2010

Schloss Eichholz

Nordrhein-Westfalen

Nr. E50-020710-3 | 110 €

andreas.struck@kas.de

02236 / 7074423

10.-12.12.2010

Schloss Eichholz

Nordrhein-Westfalen

Nr. E50-101210-5 | 110 €

andreas.struck@kas.de

02236 / 7074423

■ **AUFSICHTSRAT
IM KOMMUNAL-
UNTERNEHMEN**

- Aufgaben und Kompetenzen
- Ehrenamt und Verantwortung
- Hilfen zur Mandatsausübung

13.-15.11.2010

Schloss Eichholz

Nordrhein-Westfalen

Nr. E50-131110-1 | 110 €

andreas.struck@kas.de

02236 / 7074423

■ BÜRGERMEISTERSEMINARE

06.-07.03.2010 | Schloss Eichholz | Nordrhein-Westfalen

Grundlagenseminar für Bürgermeister und Bürgermeisterkandidaten

- Rechtliche Grundlagen und Verwaltungsführung
- Kommunalhaushalt und kommunales Finanzmanagement
- Stadtentwicklung und planerische Steuerung

Nr. E50-060310-1 | 200 €

andreas.struck@kas.de | 02236 / 7074423

22.-23.09.2010 | Schloss Eichholz | Nordrhein-Westfalen

Strategien für eine zukunftsfähige Kommune

- Flächenbewirtschaftung/Immobilienmanagement
- Analyse „harter“ und „weicher“ Standortfaktoren
- Standortpotentiale der Kommune systematisch identifizieren

Nr. E50-220910-1 | 200 €

mechthild.scholl@kas.de | 02236 / 7074427

13.-14.10.2010 | Schloss Eichholz | Nordrhein-Westfalen

Ausgewählte Schwerpunkte kommunaler Sozialpolitik

- Neue Schichten von Unterprivilegierten sind eine tickende Zeitbombe für das soziale Gefüge. Eine alternde Gesellschaft kann sich den Mangel an Humanressourcen nicht leisten.

Nr. E50-131010-1 | 200 €

ursula.gruendler@kas.de | 02236 / 7074431

■ AUSGEWÄHLTE SEMINARE ZUR KOMMUNALPOLITIK

19.-21.01.2010 | Schloss Eichholz | Nordrhein-Westfalen

Kommunale Kulturpolitik als freiwillige Aufgabe in Krisenzeiten

- Der kommunale Kulturauftrag – Leitbilder und Förderkriterien
- Themenseminar
- Zielgruppe: Politik, Verwaltung, Kulturbetrieb

Nr. E50-190110-1 | 110 €

ursula.gruendler@kas.de | 02236 / 7074431

22.-24.01.2010 | Volkenroda | Thüringen

Grundlagen kommunalpolitischer Arbeit/Teil 1

- Rechte und Pflichten kommunaler Mandatsträger
- Praxis der Mandatsausübung
- Rechts- und Geschäftsgrundlagen
- Aktuelle Herausforderungen der Kommunen

Nr. B99-220110-1 | 110 €

maja.eib@kas.de | 0361 / 654910

29.-30.01.2010 | Höckendorf | Sachsen

Impulse geben! Prozesse starten!

- Aktuelle Entwicklungen der Kommunalpolitik in Sachsen
- Fachtagung

Nr. B01-290110-1 | 55 €

joachim.klose@kas.de | 0351 / 5634460

■ AUSGEWÄHLTE SEMINARE ZUR KOMMUNALPOLITIK

12.-14.02.2010 | Schloss Wendgräben | Sachsen-Anhalt **Presse- und Öffentlichkeitsarbeit für Kommunalpolitiker**

- Organisation von öffentlich-wirksamen Veranstaltungen
- Vermarktung von politischen Informationen
- Pressearbeit in der Praxis
- Mitarbeit in der Kommune

Nr. W39-120210-2 | 80 €

alexandra.mehnert@kas.de | 039245 / 952353

12.-13.02.2010 | Woltersdorf | Brandenburg **Die kommunale Ebene im Kontext der EU**

- Kommunen und Europa
- Kommunalförderung durch die EU
- Beispiele aus der Förderpraxis
- Zukunftstrends im kommunalen Bereich

Nr. B14-120210-1 | 55 €

eckhard.ruminski@kas.de | 0331 / 7488760

03.-04.03.2010 | Lebensgemeinschaft Eichhof | Nordrhein-Westfalen **Ausgewählte Schwerpunkte kommunaler Sozialpolitik – Von der Behütung zur Inklusion**

- Handlungsfelder kommunaler Behindertenpolitik
 - Was ist Disability-Mainstreaming?
- Themenseminar
- Zielgruppe: Politisch Interessierte

Nr. E50-030310-2 | 55 €

ursula.gruendler@kas.de | 02236 / 7074431

■ AUSGEWÄHLTE SEMINARE ZUR KOMMUNALPOLITIK

12.-13.03.2010 | Hannover | Niedersachsen

Führerschein für Ratsmitglieder: Grundlagen der Kommunalpolitik

- Rechte und Pflichten der Mandatsträger
- Praxis der Mandatsausübung, Sitzungsrecht, Geschäftsordnung
- Aufgaben der Städte und Gemeinden
- Aktuelle Herausforderungen der Kommunen und Lösungsansätze

Nr. B30-120310-1 | 55 €

joerg.jaeger@kas.de | 0511 / 40080980

19.-21.03.2010 | Volkenroda | Thüringen

Grundlagen kommunalpolitischer Arbeit/Teil 2

- Kommunalpolitik erfolgreich vermitteln
- Medien und Öffentlichkeitsarbeit
- Übungen zur Pressearbeit
- Rhetorische Grundlagen

Nr. B99-190310-1 | 110 €

maja.eib@kas.de | 0361 / 654910

09.-10.04.2010 | Hannover | Niedersachsen

Führerschein für Ratsmitglieder: Planen und Bauen

- Gesetzliche Grundlagen
- Vorhaben und Erschließungsplan

Nr. B30-090410-1 | 55 €

joerg.jaeger@kas.de | 0511 / 40080980

■ AUSGEWÄHLTE SEMINARE ZUR KOMMUNALPOLITIK

23.-24.04.2010 | Münstertal (bei Freiburg) | Baden-Württemberg **Kommunalpolitik Konkret!**

- Neu im Gemeinderat?
- Kommunale Finanzen
- Planen und Bauen

Nr. B79-230410-1 | 55 €

thomas.wolf@kas.de | 0761 / 15648070

07.-08.05.2010 | Hannover | Niedersachsen **Führerschein für Ratsmitglieder: Finanzen einer Gemeinde**

- Finanzlage einer Gemeinde
- Haushaltsrecht und Budgetierung
- Lesen des Haushaltsplans
- Planspiel: Haushaltsberatung

Nr. B30-070510-1 | 55 €

joerg.jaeger@kas.de | 0511 / 40080980

08.-09.05.2010 | Schloss Eichholz | Nordrhein-Westfalen **Ausgewählte Schwerpunkte kommunaler Sozialpolitik – Integration vor Ort**

- Angekommen in der Einwanderungsgesellschaft
 - Was ist interkulturelle Stadtpolitik?
- Themenseminar
- Zielgruppe: Kommunalpolitik und -verwaltung

Nr. E50-080510-3 | 55 €

ursula.gruendler@kas.de | 02236 / 7074431

■ AUSGEWÄHLTE SEMINARE ZUR KOMMUNALPOLITIK

11.-12.06.2010 | Hannover | Niedersachsen

Führerschein für Ratsmitglieder: Kommunalpolitik besser vermitteln

- Presse- und Öffentlichkeitsarbeit im Rat
- Persönliche Präsentation
- Erarbeiten, Vorbereiten und Durchführen einer Rede

Nr. B30-110610-1 | 55 €

joerg.jaeger@kas.de | 0511 / 40080980

18.-19.06.2010 | Cloppenburg | Niedersachsen

Führerschein für Ratsmitglieder

- Modul: Planen und Bauen in der Gemeinde
- In Kooperation mit der Katholischen Akademie Stapelfeld

Nr. B26-180610-2 | 55 €

stefan.hofmann@kas.de | 0441 / 20517990

25.-26.06.2010 | Düsseldorf | Nordrhein-Westfalen

Standortentwicklung und Stadtplanung an der Rheinschiene

- Der Speer-Masterplan für Köln
- Der Düsseldorfer Medienhafen
- Der Logport und der Master-Forsterplan für Duisburg

Nr. B40-250610-1 | 55 €

daniel.schranz@kas.de | 0211 / 83680560

■ AUSGEWÄHLTE SEMINARE ZUR KOMMUNALPOLITIK

21.-22.07.2010 | Schloss Eichholz | Nordrhein-Westfalen

Ausgewählte Schwerpunkte kommunaler Sozialpolitik – Arbeit in sozialen Brennpunkten

- Handlungsspielräume in Krisenhaushalten – Konzepte und gute Praxisbeispiele
- Themenseminar
- Zielgruppe: Kommunalpolitik und -verwaltung

Nr. E50-210710-1 | 55 €

ursula.gruendler@kas.de | 02236 / 7074431

27.-29.08.2010 | Schloss Wendgräben | Sachsen-Anhalt

Presse- und Öffentlichkeitsarbeit für Kommunalpolitiker

- Organisation von öffentlich-wirksamen Veranstaltungen
- Vermarktung von politischen Informationen
- Pressearbeit in der Praxis
- Mitarbeit in der Kommune

Nr. W39-270810-1 | 80 €

alexandra.mehnert@kas.de | 039245 / 952353

10.-11.09.2010 | Bensheim | Hessen

Unsere Heimat gestalten: Eine Einführung in die hessische Kommunalpolitik

- Anregungen und Tipps für Einsteiger

Nr. B65-100910-1 | 60 €

christine.leuchtenmueller@kas.de | 0611 / 1575980

■ AUSGEWÄHLTE SEMINARE ZUR KOMMUNALPOLITIK

18.09.2010 | Bremen |

Kommunale Familienpolitik

Nr. B28-180910-1 | 40 €

ralf.altenhof@kas.de | 0421 / 1630092

24.09.2010 | Mannheim | Baden-Württemberg

Zukunftsaufgaben für Planen und Bauen

Nr. B70-240910-1 | 40 €

elke.erlecke@kas.de | 0711 / 87030940

24.-26.09.2010 | Schloss Eichholz | Nordrhein-Westfalen

Rückbau – Umbau – Neubau?

- Siedlungsentwicklung und demographische Herausforderungen
- Planung der Schrumpfung – Ideen und Konzepte
- Themenseminar
- Zielgruppe: Kommunalpolitik und -verwaltung

Nr. E50-240910-1 | 110 €

ursula.gruendler@kas.de | 02236 / 7074431

01.-02.10.2010 | Neu-Isenburg | Hessen

Unsere Heimat gestalten: Eine Einführung in die hessische Kommunalpolitik

- Anregungen und Tipps für Einsteiger

Nr. B65-011010-2 | 60 €

christine.leuchtenmueller@kas.de | 0611 / 1575980

■ AUSGEWÄHLTE SEMINARE ZUR KOMMUNALPOLITIK

08.-09.10.2010 | Ludwigsburg | Baden-Württemberg
Stadt- und Regionalplanung

Nr. B70-081010-1 | 80 €

elke.erlecke@kas.de | 0711 / 87030940

16.10.2010 | Reutlingen | Baden-Württemberg
**Kommunalhaushalt und Kommunales
Finanzmanagement**

Nr. B70-161010-1 | 40 €

elke.erlecke@kas.de | 0711 / 87030940

29.-30.10.2010 | Kassel | Hessen
**Unsere Heimat gestalten:
Eine Einführung in die hessische Kommunalpolitik**

- Anregungen und Tipps für Einsteiger

Nr. B65-291010-2 | 60 €

christine.leuchtenmueller@kas.de | 0611 / 1575980

05.-06.11.2010 | Alt Schwerin | Mecklenburg-Vorpommern
**Selbstorganisation und Zeitmanagement für
kommunale Mandatsträger**

- Gesellschaftliche Herausforderungen
- Prioritätensetzung
- Effektive Arbeits- und Zeitplanung
- Impulse für Selbstmanagement

Nr. B19-051110-1 | 55 €

eckhard.lemm@kas.de | 0385 / 5557050

■ AUSGEWÄHLTE SEMINARE ZUR KOMMUNALPOLITIK

12.-13.11.2010 | Fulda | Hessen

Unsere Heimat gestalten: Eine Einführung in die hessische Kommunalpolitik

- Anregungen und Tipps für Einsteiger

Nr. B65-121110-3 | 60 €

christine.leuchtenmueller@kas.de | 0611 / 1575980

26.-27.11.2010 | Marburg | Hessen

Unsere Heimat gestalten: Eine Einführung in die hessische Kommunalpolitik

- Anregungen und Tipps für Einsteiger

Nr. B65-261110-2 | 60 €

christine.leuchtenmueller@kas.de | 0611 / 1575980

26.-27.11.2010 | Mainz | Rheinland-Pfalz

Was zeichnet eine innovative Kommune aus?

- Kommunen schaffen Zukunft
- Demographischer Wandel
- Finanzen, soziale Lage
- Integration, Bildung

Nr. B55-261110-1 | 60 €

marita.ellenbuerger@kas.de | 06131 / 2016930

10.-11.12.2010 | Wiesbaden | Hessen

Unsere Heimat gestalten: Eine Einführung in die hessische Kommunalpolitik

- Anregungen und Tipps für Einsteiger

Nr. B65-101210-1 | 60 €

christine.leuchtenmueller@kas.de | 0611 / 1575980

DIE POLITISCHE MEINUNG

Seit ihrer ersten Ausgabe im Juni 1956 dokumentiert die POLITISCHE MEINUNG monatlich ein breites Spektrum politischer, gesellschaftlicher und kultureller Themen aus Geschichte und Gegenwart.

Der spezielle Schwerpunkt einer jeden Monatsausgabe widmet sich unter der Federführung verschiedener Autoren zeitgemäßen Fragestellungen und Antworten. Namhafte Verfasser wie Roland Berger, Gabriele Wohmann, Samuel Huntington, Roland Koch, Wolfgang Schäuble, Annette Schavan und Hugo Müller-Vogg zählen zu dem Autorenkreis der POLITISCHEN MEINUNG.

Mit ihrem Angebot an fundierten historischen und politischen Analysen bezieht sich die DIE POLITISCHE MEINUNG auf eine der individuellen Eigenverantwortung verpflichtete und im christlichen Menschenbild verankerte Ethik. In diesem Sinne liefert sie einen Beitrag zur Veranschaulichung der gesellschaftspolitischen Dynamik, untersucht ihre Hintergründe und weist Perspektiven des Wandels auf. Das vielfältige Spektrum gesellschaftspolitischer Ansichten wird in jeder Ausgabe um Beiträge aus den Bereichen Kultur, Philosophie oder Literatur erweitert. Eine eigene Rubrik versammelt Rezensionen zu Neuerscheinungen auf dem Büchermarkt.

www.politische-meinung.de

Monatsschrift zu Fragen der Zeit

DIE POLITISCHE MEINUNG

Freund Frankreich

„Seit der Unterzeichnung des Élysée-Vertrages vor vierzig Jahren waren die deutsch-französischen Beziehungen eine Vernunftfeie mit stark emotionalem Hintergrund.“

Dieter von Moltke

Zum Schwerpunkt

Wolfgang Schäuble
Partner in Europa

Hans-Joachim Lauth
Nach dem Fall der Mauer

Weitere Themen

Enzo Ertler
Die Zeitung hat Zukunft

Manfred Bissler
Bismarck und
Sauerbrunn-Überlieferungen

Nr. 398
Januar
2003

10. Jahrgang
ISSN 0032-3446

Bezugsbedingungen

Die POLITISCHE MEINUNG erscheint zwölfmal im Jahr. Der Bezugspreis beträgt für das Einzelheft 6,- €, für ein Jahresabonnement 50,- € (Schüler/Studenten erhalten einen Sonderrabatt von 25%). Die Bezugsdauer verlängert sich um ein Jahr, sofern das Abonnement nicht bis zum 15. November eines Jahres schriftlich abbestellt wird.

Bestellungen über den Buchhandel (ISSN 0032-3446) oder über den Verlag: Druck- und Verlagshaus FROMM GmbH & Co. KG, Breiter Gang 10-16, 49074 Osnabrück, C.Brinkmann@fromm-os.de

EHRENAMT UND EIGENVERANT- WORTUNG

Die Konrad-Adenauer-Stiftung betrachtet die Förderung der modernen Bürgergesellschaft als eine wichtige Aufgabe, da die großen Herausforderungen in Politik und Gesellschaft – demographischer Wandel, Bildungsreform, Umbau des Sozialstaats – nur mit engagierten Bürgerinnen und Bürgern, mit neuen Kooperationsformen und der Bildung von Netzwerken sowie ehrenamtlichem Engagement erfolgreich bewältigt werden können.

Aufgabe der Politischen Bildung ist es, ehrenamtliches Engagement zu fördern.

Wir wollen Vorstände, Mitarbeiter und Nachwuchskräfte in Vereinen, Verbänden und Initiativen durch unsere Seminare unterstützen und stärken.

- Vereinsmanagement in der Praxis
- Engagement für Schule und Kindergarten

VEREINS- MANAGEMENT IN DER PRAXIS

Wir bieten Vorständen, Mitarbeitern und Nachwuchskräften in Vereinen, Verbänden und Initiativen eine Seminarreihe an, um Know-how für das Vereinsmanagement zu vermitteln. Mit kompetenten Referenten aus der Praxis können Sie hier Erfahrungen und Probleme aus Ihrer Vereinsarbeit besprechen, aufarbeiten und zugleich Lösungsvorschläge diskutieren.

Inhalte:

- Vereinsrecht, Satzung, Haftungsrecht
- Steuern, Finanzen, Sponsoring
- Moderation und Sitzungsleitung
- Öffentlichkeitsarbeit und Mitgliederwerbung
- Zeitmanagement
- Office Programme im Vereinsmanagement
- Leiten und Führen im Verein

Ziele: Qualifizierung und Professionalisierung der ehrenamtlichen Vorstände und Mitarbeiter. Ermutigung zur Eigenverantwortung.

Ihr Nutzen: Wissenserweiterung, Austausch und Vernetzung für die Vereins- und die (Berufs-)Arbeit. Zielgruppe: Vorstände, Mitarbeiter, Nachwuchskräfte.

Sprechen Sie uns an, wir stellen Ihnen gerne ein individuelles Programm, auch inhouse, zusammen!



■ VEREINSMANAGEMENT IN DER PRAXIS

08.-10.01.2010 | Schloss Eichholz | Nordrhein-Westfalen
Vereinsrecht, Satzung, Geschäftsführung, Haftungsrecht

- Seminar
- Zielgruppe: Vorstände, Mitarbeiter, Nachwuchskräfte

Nr. E50-080110-3 | 110 €

anna.emons@kas.de | 02236 / 7074276

26.-28.03.2010 | Schloss Eichholz | Nordrhein-Westfalen
Steuern, Finanzen, Sponsoring

- Seminar/Workshop
- Zielgruppe: Vorstände, Mitarbeiter, Nachwuchskräfte

Nr. E50-260310-1 | 130 €

anna.emons@kas.de | 02236 / 7074276

17.04.2010 | Greifswald | Mecklenburg-Vorpommern
Fit für die Vereinsarbeit – Grundlagen der Vereinsführung

- Praxis der Vereinsführung
- Sitzungsrecht, Geschäftsordnung
- Gemeinnützigkeit, Vorteile des „e.V.“
- Vereinsrecht, Satzung, Geschäftsführung

Nr. B19-170410-1 | 20 €

silke.bremer@kas.de | 0385 / 5557050

■ VEREINSMANAGEMENT IN DER PRAXIS

08.05.2010 | Greifswald | Mecklenburg-Vorpommern

Fit für die Vereinsarbeit – Haushalt und Finanzen

- Finanzen eines Vereins
- Haushaltsrecht und Budgetierung
- Haushaltsplanberatung
- Kassenprüfung

Nr. B19-080510-1 | 20 €

silke.bremer@kas.de | 0385 / 5557050

14.-16.05.2010 | Schloss Eichholz | Nordrhein-Westfalen

Moderation und Sitzungsleitung

- Anforderungen an die Sitzungsleitung, Formulierung von Anträgen
- Seminar/Rollenspiel
- Zielgruppe: Vorstände, Mitarbeiter, Nachwuchskräfte

Nr. E50-140510-2 | 110 €

anna.emons@kas.de | 02236 / 7074276

04.-06.06.2010 | Schloss Eichholz | Nordrhein-Westfalen

Öffentlichkeitsarbeit und Mitgliederwerbung

- Pressearbeit in der Praxis
- Wie ticken Journalisten
- Urheberrecht
- Seminar/Workshop
- Zielgruppe: Vorstände, Mitarbeiter, Nachwuchskräfte

Nr. E50-040610-5 | 110 €

anna.emons@kas.de | 02236 / 7074276

■ VEREINSMANAGEMENT IN DER PRAXIS

05.06.2010 | Greifswald | Mecklenburg-Vorpommern

Fit für die Vereinsarbeit – Rhetorik und Kommunikation

- Präsentation der Vereinsarbeit
- Vorbereitung, Aufbau und Struktur einer Rede
- Mitgliedergewinnung
- Konfliktmoderation

Nr. B19-050610-1 | 20 €

silke.bremer@kas.de | 0385 / 5557050

03.07.2010 | Greifswald | Mecklenburg-Vorpommern

Fit für die Vereinsarbeit – Fundraising und Mitgliederwerbung

- Mittelbeschaffung
- Unterstützende Netzwerke aufbauen und pflegen
- Gestaltung von Werbebriefen
- Förderprogramme

Nr. B19-030710-1 | 20 €

silke.bremer@kas.de | 0385 / 5557050

24.-26.09.2010 | Schloss Eichholz | Nordrhein-Westfalen

Zeitmanagement

- Instrumente und Methoden des Zeitmanagements
- Zeitanalyse, Zeitfallen erkennen, Umgang mit Stress
- Seminar/Workshop
- Zielgruppe: Vorstände, Mitarbeiter, Nachwuchskräfte

Nr. E50-240910-2 | 110 €

anna.emons@kas.de | 02236 / 7074276

■ VEREINSMANAGEMENT IN DER PRAXIS

01.-03.10.2010 | Schloss Eichholz | Nordrhein-Westfalen

Einsatz von Office-Programmen

- Textverarbeitung, Serienbriefe, Tabellenkalkulation
- Verwaltung von Datenbanken
- Workshop
- Zielgruppe: Vorstände, Mitarbeiter, Nachwuchskräfte

Nr. E50-011010-4 | 130 €

anna.emons@kas.de | 02236 / 7074276

20.-22.11.2010 | Schloss Eichholz | Nordrhein-Westfalen

Leiten und Führen im Verein

- Delegation, Konfliktlösung
- Anerkennung und Wertschätzung der Ehrenamtlichen
- Workshop, Rollenspiel
- Zielgruppe: Vorstände, Mitarbeiter, Nachwuchskräfte

Nr. E50-201110-1 | 130 €

anna.emons@kas.de | 02236 / 7074276

■ AUSGEWÄHLTE SEMINARE ZUM VEREINSMANAGEMENT

27.02.2010 | Ravensburg | Baden-Württemberg

Bürgerengagement und Ehrenamt

- Veranstaltungsformen und Einladungsgestaltung
- Mitgliederwerbung
- Werbung zum Anfassen: Flyer- und Foldererstellung

Nr. B70-270210-1 | 50 €

simone-isabel.iliou@kas.de | 0711 / 87030953

23.04.2010 | Potsdam | Brandenburg

Erfolgreich im Ehrenamt

- Marketing im Ehrenamt
- Management im Ehrenamt
- Fundraising

Nr. B14-230410-1 | 20 €

christian.schmitz@kas.de | 0331 / 7488760

23.-24.04.2010 | Stuttgart | Baden-Württemberg

Öffentlichkeitsarbeit für Vereine und Verbände

- Botschaft – Zielgruppe – Image: abgestimmt und erfolgreich
- Vertrauen schaffen – Mitglieder gewinnen
- Presse-Workshop

Nr. B70-230410-1 | 100 €

elke.erlecke@kas.de | 0711 / 87030940

■ AUSGEWÄHLTE SEMINARE ZUM VEREINSMANAGEMENT

18.-20.06.2010 | Schloss Wendgräben | Sachsen-Anhalt
Fundraising und Sponsoring in der aktiven Bürgergesellschaft

- Grundkurs

Nr. W39-180610-2 | 110 €

peter.dietrich@kas.de | 039245 / 952358

19.06.2010 | Karlsruhe | Baden-Württemberg
Bürgerengagement und Ehrenamt

- Steuern und Finanzen in Vereinen
- Buchführung

Nr. B70-190610-1 | 40 €

simone-isabel.iliou@kas.de | 0711 / 87030953

28.-29.08.2010 | Schloss Wendgräben | Sachsen-Anhalt
Fundraising in der aktiven Bürgergesellschaft

- Aufbaukurs

Nr. W39-280810-1 | 55 €

peter.dietrich@kas.de | 039245 / 952358

25.09.2010 | Stuttgart | Baden-Württemberg
Bürgerengagement und Ehrenamt

- Haftung und rechtliche Bedingungen der Vereinsarbeit

Nr. B70-250910-1 | 40 €

simone-isabel.iliou@kas.de | 0711 / 87030953

23.10.2010 | Bremen |
Vereinsmanagement in der Praxis

Nr. B28-231010-1 | 40 €

ralf.altenhof@kas.de | 0421 / 1630092

■ AUSGEWÄHLTE SEMINARE ZUM VEREINSMANAGEMENT

12.11.2010 | Potsdam | Brandenburg

Erfolgreich im Ehrenamt

- Marketing im Ehrenamt
- Management im Ehrenamt
- Fundraising

Nr. B14-121110-1 | 20 €

christian.schmitz@kas.de | 0331 / 7488760

Platz für eigene Notizen:

SEMINARE

- ELTERN-
ENGAGEMENT
- SCHÜLER-
ENGAGEMENT

Elternengagement bereichert Kindergärten, Schulen und Fördervereine. Wir stärken Ihren Erziehungsauftrag und fördern Ihr ehrenamtliches Engagement. Professionelle Trainer vermitteln Ihnen Kenntnisse, Fähigkeiten und praxisorientierte Methoden.

Ihr Nutzwert: Sie vertiefen und festigen Ihr Wissen und Können, auch für den Berufsalltag. Ihre Mitstreiter bieten Chancen zur Netzwerkbildung und zum intensiven Erfahrungsaustausch.

SCHÜLERENGAGEMENT

Ihr seid gesellschaftspolitisch engagiert?!

Zum Beispiel als Schulsprecher, Streitschlichter, Schülerredakteur, als Übungsleiter im Sportverein oder als Mitglied im politischen Verein. Dann gehört Ihr zu der Gruppe von SchülerInnen, die wir durch interessante Seminarangebote fördern wollen.

Euer Nutzwert:

Förderung sozialer Kompetenz, Teamfähigkeit, Leistungsmotivation, Verantwortung in der Gesellschaft, Mosaikstein für den Lebenslauf.



■ ELTERNENGAGEMENT

22.-23.01.2010 | Lingen | Niedersachsen

Fit für den Schulvorstand

- Anregungen und Tipps für ehrenamtliches Engagement in Schulgremien
- In Kooperation mit dem Ludwig-Windhorst-Haus

Nr. B26-220110-1 | 55 €

stefan.hofmann@kas.de | 0441 / 20517990

05.-07.02.2010 | Schloss Eichholz | Nordrhein-Westfalen

Elterninitiative Kindergarten NRW

- Haftungsfragen; KiBiz; Leiten und Führen des Vereins;
- Seminar, Gruppenarbeit
- Zielgruppe: Vorstände NRW

Nr. E50-050210-1 | 110 €

anna.emons@kas.de | 02236 / 7074276

11.-13.06.2010 | Schloss Eichholz | Nordrhein-Westfalen

Elterninitiative Kindergarten NRW

- Qualitätssicherung; Leiten und Führen einer Kita; Kinder unter Drei
- Seminar, Gruppenarbeit
- Zielgruppe: ErzieherInnen NRW

Nr. E50-110610-3 | 110 €

anna.emons@kas.de | 02236 / 7074276

12.-13.11.2010 | Seelbach (Ortenau) | Baden-Württemberg

Aktiv im Elternbeirat

- Schulkonferenz in der Praxis
- Rechte, Pflichten und Möglichkeiten
- Schulen zeigen Profil
- Bildungspolitik in Baden-Württemberg

Nr. B79-121110-1 | 55 €

thomas.wolf@kas.de | 0761 / 15648070

■ SCHÜLERENGAGEMENT

28.-30.05.2010 | Schloss Eichholz | Nordrhein-Westfalen
**Gemeinsinn, Solidarität, Eigenverantwortung –
Lebendig gelebt in Schule**

- Erwerb personaler, sozialer und instrumenteller Kompetenz
- Kommunikationstraining
- Zielgruppe: OberstufenschülerInnen

Nr. E50-280510-1 | 60 €

anna.emons@kas.de | 02236 / 7074276

21.-23.09.2010 | Schloss Eichholz | Nordrhein-Westfalen
Schüler mit Verantwortung – SV-Management

- Rechte und Pflichten der SV; Professionalisierung in der SV; Konfliktlösung in Sitzungen
- Workshop, Rollenspiel
- Zielgruppe: SchulsprecherInnen NRW

Nr. E50-210910-1 | 60 €

anna.emons@kas.de | 02236 / 7074276

05.-07.10.2010 | Schloss Eichholz | Nordrhein-Westfalen
Schüler mit Verantwortung – SV-Management

- Rechte und Pflichten der SV; Professionalisierung in der SV; Konfliktlösung in Sitzungen
- Workshop; Rollenspiel
- Zielgruppe: SchulsprecherInnen NRW

Nr. E50-051010-1 | 60 €

anna.emons@kas.de | 02236 / 7074276

■ SCHÜLERENGAGEMENT

03.-05.11.2010 | Schloss Eichholz | Nordrhein-Westfalen
**Gemeinsinn, Solidarität, Eigenverantwortung –
Lebendig gelebt in Schule**

- Erwerb personaler, sozialer und instrumenteller Kompetenzen
- Kommunikationstraining
- Zielgruppe: OberstufenschülerInnen

Nr. E50-031110-2 | 60 €

anna.emons@kas.de | 02236 / 7074276

29.11.-01.12.2010 | Schloss Eichholz | Nordrhein-Westfalen
**Gemeinsinn, Solidarität, Eigenverantwortung –
Lebendig gelebt in Schule**

- Erwerb personaler, sozialer und instrumenteller Kompetenzen;
Kommunikationstraining
- Seminar/Workshop
- Zielgruppe: OberstufenschülerInnen

Nr. E50-291110-1 | 60 €

anna.emons@kas.de | 02236 / 7074276



DAMIT WERTE ZUKUNFT HABEN

„DIE KONRAD-ADENAUER-STIFTUNG FÖRDERT UND FORDERT HÖCHSTLEISTUNGEN, INDIVIDUALITÄT UND KREATIVITÄT. WER VERANTWORTUNG ÜBERNEHMEN WILL, WIRD DARAUF BESTENS VORBEREITET.“

BJÖRN BRÜCKERHOFF | STIPENDIAT | GRIMME-PREISTRÄGER

■ **Der Freundeskreis der Konrad-Adenauer-Stiftung e.V.** unterstützt mit Hilfe seiner Mitglieder und Förderer die Konrad-Adenauer-Stiftung darin, die christlich-demokratischen Grundwerte unserer Gesellschaft weiter zu entwickeln und zu stärken. Dabei stehen die Erziehung zur Demokratie, die jugendpolitische Bildungsarbeit, die Förderung begabter und sozial engagierter junger Menschen, die Weiterentwicklung der Programme der Sozialen Marktwirtschaft und der internationale Dialog im Vordergrund.

■ **Machen Sie mit!** Als Förderer im Freundeskreis tragen Sie dazu bei, die Leistungsfähigkeit und die hohe Qualität des Stiftungsangebotes langfristig zu sichern und wir geben Ihnen die Möglichkeit, sich im Kreis netter Menschen fortzubilden.

■ **Beitrittserklärungen und ausführliche Informationen** über den Freundeskreis und die Konrad-Adenauer-Stiftung finden Sie im Internet unter www.kas.de, oder wir senden sie Ihnen zu.

■ **Ihre Ansprechpartnerin:**

Petra Kulcsar | Konrad-Adenauer-Stiftung e.V.

Rathausallee 12 | 53757 Sankt Augustin

Telefon: 02241/2462616

Telefax: 02241/2462539

petra.kulcsar@kas.de | www.kas.de



FREUNDESKREIS
DER KONRAD-ADENAUER-STIFTUNG

POLITIK IN DEN LÄNDERN

Das Grundgesetz legt den föderalistischen Staatsaufbau der Bundesrepublik Deutschland fest. Ebenso sind dort die Zuständigkeiten geregelt. Politik in Deutschland beinhaltet demzufolge auch immer Politik in den Ländern. Im Rahmen ihrer hoheitlichen Befugnisse gestalten und ordnen die Länder ihre inneren Angelegenheiten selbst. Da die strukturellen Probleme zwischen Nord und Süd sowie zwischen Ost und West unterschiedlich ausgeprägt sind, sind die politischen Herausforderungen auch unterschiedlich und kennzeichnend für die einzelnen Länder.

■ POLITIK IN DEN LÄNDERN

13.-14.03.2010 | Aachen | Nordrhein-Westfalen

Strukturwandel im Herzen Europas: Die Euregio Rhein-Maas

- Mit Exkursionen in Aachen und Umgebung

Nr. B40-130310-1 | 80 €

simone.habig@kas.de | 0211 / 83680560

13.03.2010 | Mainz | Rheinland-Pfalz

Ist die Bildung noch zu retten?

- Begabungsgerechte Differenzierung des Schulsystems
- Auf dem Weg zur Einheitsschule?
- Chancengleichheit: Verpflichtende Ganztagschule?
- Von der Kuschelpädagogik zum Leistungsgedanken

Nr. B55-130310-1 | 20 €

karl-heinz.vanlier@kas.de | 06131 / 2016930

17.04.2010 | Münster | Nordrhein-Westfalen

NRW vor der Wahl

- Perspektiven der Parteien

Nr. B44-170410-1 | 20 €

marco.arndt@kas.de | 0231 / 10877770

23.-24.04.2010 | Wiesbaden | Hessen

Herausforderung Schule: Neue Perspektiven in der Bildungspolitik

- Anregungen und Tipps für Lehrerinnen und Lehrer

Nr. B65-230410-1 | 60 €

christine.leuchtenmueller@kas.de | 0611 / 1575980

■ POLITIK IN DEN LÄNDERN

23.-24.04.2010 | Mainz | Rheinland-Pfalz

Wirtschaftsstandort Rheinland-Pfalz: Stillstand oder Weiterentwicklung

- Welche Rolle spielt der Mittelstand?
- Innovative Forschungseinrichtungen?

Nr. B55-230410-1 | 60 €

marita.ellenbuerger@kas.de | 06131 / 2016930

06.-09.05.2010 | Schloss Wendgräben | Sachsen-Anhalt

Blühende Landschaften in der Mitte Deutschlands

- Exkursion: Halle, Leuna

Nr. W39-060510-2 | 150 €

peter.dietrich@kas.de | 039245 / 952358

10.-13.05.2010 | Schloss Wendgräben | Sachsen-Anhalt

Das Land Sachsen-Anhalt

- Geschichte, Persönlichkeiten und Zukunftsperspektiven
- Exkursion: Dessau, Wörlitz, Wittenberg

Nr. W39-100510-2 | 150 €

peter.dietrich@kas.de | 039245 / 952358

27.05.2010 | Saarbrücken | Saarland

Die Geschichte der Saargruben

- Historischer Rückblick
- Dynastie Stumm
- Besuch Industriestadt Neunkirchen

Nr. B66-270510-1 | 40 €

helga.bossung@kas.de | 0681 / 9279880

■ POLITIK IN DEN LÄNDERN

27.-29.05.2010 | Potsdam | Brandenburg

Potsdam im Spiegel deutscher Geschichte

- Deutschland im Wandel der Jahrhunderte
- Diktatur und Demokratie
- Deutsche Identität im vereinten Europa
- Exkursionen zu Stätten deutscher Geschichte

Nr. B14-270510-1 | 150 €

christian.schmitz@kas.de | 0331 / 7488760

05.06.2010 | Bremen |

Politik in Bremen: Herausforderungen und Perspektiven für den Stadtstaat

Nr. B28-050610-1 | 40 €

ralf.altenhof@kas.de | 0421 / 1630092

19.06.2010 | Mainz | Rheinland-Pfalz

Der Bologna-Prozess und die universitäre Freiheit

- Bleibt die Bildung auf der Strecke?
- Gefahr für selbständiges Denken und Kritikfähigkeit
- Uni als Lernfabrik und gehobene Berufsschule?

Nr. B55-190610-1 | 20 €

karl-heinz.vanlier@kas.de | 06131 / 2016930

18.-19.06.2010 | Dortmund | Nordrhein-Westfalen

Kulturhauptstadt Ruhr 2010

- Strukturwandel erleben (Exkursion)

Nr. B44-180610-1 | 25 €

heinrich.kuehnhenrich@kas.de | 0231 / 10877770

■ POLITIK IN DEN LÄNDERN

17.07.2010 | Pforzheim | Baden-Württemberg

Wirtschaftsstandort Baden-Württemberg

- Geschichte und Entwicklung der Wirtschaft in der Region
- Unternehmensstrukturen Mittelstand – Großunternehmen
- Gespräch mit Wirtschaftsexperten

Nr. B70-170710-1 | 20 €

simone-isabel.iliou@kas.de | 0711 / 87030953

28.06.-02.07.2010 | Schloss Wendgräben | Sachsen-Anhalt

Blühende Landschaften in der Mitte Deutschlands

- Exkursion nach Leipzig

Nr. W39-280610-2 | 180 €

peter.dietrich@kas.de | 039245 / 952358

23.-27.08.2010 | Schloss Wendgräben | Sachsen-Anhalt

Blühende Landschaften in der Mitte Deutschlands

- Exkursion nach Leipzig

Nr. W39-230810-1 | 180 €

peter.dietrich@kas.de | 039245 / 9523598

03.-05.09.2010 | Gotha | Thüringen

Geschichte Thüringens: Thüringer Burgen und Schlösser

- Schlösser und Burgen als Zeugen der Geschichte Thüringens
- Thüringer Schlösser als Landeskulturerbe
- Thüringer Burgen und Schlösser in der Gegenwart
- Exkursion

Nr. B99-030910-1 | 120 €

maja.eib@kas.de | 0361 / 654910

■ POLITIK IN DEN LÄNDERN

07.-10.09.2010 | Schloss Wendgräben | Sachsen-Anhalt

Blühende Landschaften in der Mitte Deutschlands

- Exkursion: Halle, Leuna

Nr. W39-070910-1 | 150 €

peter.dietrich@kas.de | 039245 / 952358

09.-12.09.2010 | Schwerin | Mecklenburg-Vorpommern

850 Jahre Schwerin

- Geschichte Schwerins
- Schweriner ‚Märchenschloss‘
- Politik in der Landeshauptstadt
- Stadtentwicklungen

Nr. B19-090910-1 | 300 €

silke.bremer@kas.de | 0385 / 5557050

14.09.2010 | Saarbrücken | Saarland

Herbst und Weinlese an der Obermosel

- Saar-Lor-Lux Weinregion
- Tourismus als Wirtschaftsfaktor
- Weinprobe

Nr. B66-140910-1 | 40 €

helga.bossung@kas.de | 0681 / 9279880

18.09.2010 | Neubrandenburg | Mecklenburg-Vorpommern

Die Zukunft der Kleinstädte in Ostdeutschland

- Siedlungsstruktur und Landschaftsräume
- Funktionen und Zentralität
- Problemlagen des Schrumpfens
- Endogene Entwicklungspotentiale

Nr. B19-180910-1 | 15 €

eckhard.lemm@kas.de | 0385 / 5557050

■ POLITIK IN DEN LÄNDERN

24.-25.09.2010 | Celle | Niedersachsen

Heimat verloren – Zukunft gewonnen. Die Integration der Vertriebenen in Niedersachsen

- Flucht und Vertreibung nach 1945
- Eine Erfolgsgeschichte: Die Integration der Vertriebenen in Niedersachsen
- Vertreibung im 21. Jahrhundert – alles Vergangenheit?
- Besuch des Grenzdurchgangslagers Friedland

Nr. B30-240910-1 | 60 €

jochen.arnold@kas.de | 0511 / 400809815

30.09.2010 | Saarbrücken | Saarland

Gruben dicht! Spurensuche saarländischer Industriekultur

- Besuch Weltkulturerbe Völklinger Hütte
- Besuch IKS-Zentrum Götteleborn

Nr. B66-300910-1 | 40 €

helga.bossung@kas.de | 0681 / 9279880

05.-07.10.2010 | Schloss Wendgräben | Sachsen-Anhalt

20 Jahre Sachsen-Anhalt

- Exkursion zu historischen Attraktionen
- geschichtliche Traditionen
- Länderneubildungen und Landtagswahlen 1990
- Vorteile für Unternehmensgründer in Sachsen-Anhalt

Nr. W39-051010-2 | 100 €

alexandra.mehnert@kas.de | 039245 / 952353

■ POLITIK IN DEN LÄNDERN

07.-10.10.2010 | Schloss Wendgräben | Sachsen-Anhalt

Das Land Sachsen-Anhalt

- Geschichte, Persönlichkeiten und Zukunftsperspektiven
- Exkursion: Dessau, Wörlitz, Wittenberg

Nr. W39-071010-1 | 150 €

peter.dietrich@kas.de | 039245 / 952358

10.-14.10.2010 | Erfurt | Thüringen

Die Wiedegründung des Freistaates Thüringen

- Friedliche Revolution 1989/90
- Entstehung der neuen Länder 1990
- Die Landtagswahl vom 14. Oktober 1990
- Entwicklung des Freistaates Thüringen

Nr. B99-141010-1 | 110 €

maja.eib@kas.de | 0361 / 654910

15.-16.10.2010 | Wechselburg | Sachsen

Sachsen und Europa

- Wertebasis Christliches Abendland

Nr. B01-151010-1 | 40 €

joachim.klose@kas.de | 0351 / 5634460

11.-13.11.2010 | Arnstadt/Jena | Thüringen

Technologiestandort Thüringen

- Thüringer Cluster-Initiativen zur Vernetzung von Wirtschaft und Wissenschaft
- Thüringen und das Photovoltaik-Cluster Mitteldeutschland
- Thüringer Technologiezentren
- Exkursion

Nr. B99-111110-1 | 110 €

daniel.braun@kas.de | 0361 / 654910

SOZIALE MARKTWIRTSCHAFT

Die Finanzkrise hat grundsätzliche Fragen nach privater Verantwortung und Haftung in der Wirtschaft aufgeworfen. Mehr noch, auch Politik und Staat müssen ihr Verhältnis zur Wirtschaft überdenken. Die Krise birgt außerdem die Chance, eine internationale Wirtschaftsordnung aufzubauen, die sich an der Sozialen Marktwirtschaft orientiert.

Da aber auch in Deutschland die Zweifel an der Sozialen Marktwirtschaft nicht verstummen, werden wir die Vorzüge dieser Wirtschaftsordnung neu begründen und ihre Überlegenheit bei der Lösung aktueller Probleme erklären.

Im Vordergrund stehen 2010 u.a. Themen wie die Rolle der unternehmerischen Verantwortung, die Sicherheit der künftigen Energieversorgung, die Zukunft der Arbeit sowie die Herausforderungen und Chancen durch eine älter werdende Gesellschaft.

Aus Anlass der Fußballweltmeisterschaft beleuchten wir ferner die wirtschaftspolitische Bedeutung sowie gesellschaftliche Verantwortung dieser populären Sportart.

- Warum Soziale Marktwirtschaft?
- Aktuelle Fragen der Sozialen Marktwirtschaft

■ WARUM SOZIALE MARKTWIRTSCHAFT?

20.-22.01.2010 | Schloss Eichholz | Nordrhein-Westfalen **Wirtschaftsstandort Deutschland**

- Chancen und Herausforderungen der Globalisierung werden aus unterschiedlichen Perspektiven (Unternehmen, Gewerkschaften, Staat) beleuchtet und diskutiert.
- Workshop mit Planspiel
- Zielgruppe: Schüler

Nr. E50-200110-1 | 60 €

jonathan.grunwald@kas.de | 02236 / 7074275

27.02.-01.03.2010 | Schloss Wendgräben | Sachsen-Anhalt **Soziale Marktwirtschaft –** **Auslaufmodell oder Antwort auf die Krise?**

- Grundlagen der Sozialen Marktwirtschaft
- Soziale Marktwirtschaft und Globalisierung
- Der Weg in die Wirtschaftskrise ... und der Ausweg?
- Gespräch mit einem Unternehmer

Nr. W39-270210-1 | 80 €

andreas.schulze@kas.de | 039245 / 952355

06.03.2010 | Stuttgart | Baden-Württemberg **Schüler-Politik-Tag**

- Soziale Marktwirtschaft: Erfolgsmodell für die Zukunft?

Nr. B70-060310-1 | €

simone-isabel.iliou@kas.de | 0711 / 87030953

■ WARUM SOZIALE MARKTWIRTSCHAFT?

19.-20.03.2010 | Kühlungsborn | Mecklenburg-Vorpommern

Soziale Marktwirtschaft – Geschichte und Zukunft einer Idee

- Historische Hintergründe
- Gesellschaftspolitische Fundamente
- Leitbild
- Weltwirtschaftskrise

Nr. B19-190310-1 | 55 €

eckhard.lemm@kas.de | 0385 / 5557050

10.-12.05.2010 | Schloss Eichholz | Nordrhein-Westfalen

Grundkurs Soziale Marktwirtschaft

- Vermittelt werden die Grundlagen unseres Wirtschaftssystems:
Preisbildung, Marktgleichgewichte, Wettbewerb, Rolle des Staates
und der europäischen Geldpolitik
- Workshop mit Planspiel
- Zielgruppe: Schüler

Nr. E50-100510-1 | 60 €

jonathan.grunwald@kas.de | 02236 / 7074275

20.09.2010 | Cottbus | Brandenburg

Staat und Individuum in der Sozialen Marktwirtschaft

- Eine menschenfreundliche Wirtschaftsordnung
- Was der Staat darf und was nicht
- Freiheit und Verantwortung des Einzelnen
- Wirtschaftlich sorgen und vorsorgen

Nr. B14-200910-1 | 20 €

christian.schmitz@kas.de | 0331 / 7488760

■ WARUM SOZIALE MARKTWIRTSCHAFT?

15.-16.10.2010 | Buchenbach (bei Freiburg) | Baden-Württemberg **Wirtschaft(en) in der Krise?**

- Die Ideen der „Freiburger Schule“
- Soziale Marktwirtschaft als „Leitplanke“
- Besuch eines Unternehmens

Nr. B79-151010-1 | 55 €

thomas.wolf@kas.de | 0761 / 15648070

29.-31.10.2010 | Jena | Thüringen

Die Soziale Marktwirtschaft und die Antworten auf die Finanzkrise

- Historische Ursprünge der Sozialen Marktwirtschaft
- Ursachen der weltweiten Finanzkrise
- Soziale Marktwirtschaft und Globalisierung

Nr. B99-291010-1 | 110 €

daniel.braun@kas.de | 0361 / 654910

■ AKTUELLE FRAGEN DER SOZIALEN MARKTWIRTSCHAFT

30.01.2010 | Bremen

Welche Zukunft hat die Soziale Marktwirtschaft?

Nr. B28-300110-1 | 40 €

ralf.altenhof@kas.de | 0421 / 1630092

26.-27.02.2010 | Bad Meinberg | Nordrhein-Westfalen

Kann die Soziale Marktwirtschaft die ökonomischen und gesellschaftlichen Probleme von heute lösen?

Nr. B44-260210-1 | 55 €

heinrich.kuehnhenrich@kas.de | 0231 / 10877776

19.-20.03.2010 | Bensheim | Hessen

Nach der Krise: Wie Deutschland der Aufbruch in eine neue Ära gelingen kann

- Argumente für die Soziale Marktwirtschaft

Nr. B65-190310-2 | 60 €

christine.leuchtenmueller@kas.de | 0611 / 1575980

24.-26.03.2010 | Schloss Eichholz | Nordrhein-Westfalen

Unternehmerische Verantwortung

- Rolle rückwärts oder weiter so: Zwischen Rekommunalisierung und Privatisierung. Hat die private Aufsicht versagt?
- Workshop
- Zielgruppe: Studenten

Nr. E50-240310-1 | 60 €

jonathan.grunwald@kas.de | 02236 / 7074275

■ AKTUELLE FRAGEN DER SOZIALEN MARKTWIRTSCHAFT

12.-14.04.2010 | Schloss Eichholz | Nordrhein-Westfalen **Krise – überall? Die Lehren aus der Finanz- und Wirtschaftskrise**

- Was sind die Lehren aus der Finanz- und Wirtschaftskrise? Hat die Soziale Marktwirtschaft versagt? Wer sind die Verlierer und wer die Gewinner?
- Workshop mit Exkursion zu einem Finanzdienstleister
- Zielgruppe: Studenten, Mittelstand, wirtschaftlich Interessierte

Nr. E50-120410-3 | 110 €

jonathan.grunwald@kas.de | 02236 / 7074275

16.-17.04.2010 | Wiesbaden | Hessen **Die Debatte über die Zukunft marktwirtschaftlicher Ordnungen**

- Argumente für die Soziale Marktwirtschaft
- Kooperation mit dem Diözesanverband Limburg der Katholiken in Wirtschaft und Verwaltung

Nr. B65-160410-2 | 60 €

christine.leuchtenmueller@kas.de | 0611 / 1575980

07.-08.05.2010 | Fulda | Hessen **Schülerorientierte Zugänge zur Globalisierung**

- Anregungen und Tipps für Lehrerinnen und Lehrer

Nr. B65-070510-1 | 60 €

christine.leuchtenmueller@kas.de | 0611 / 1575980

29.05.2010 | Mainz | Rheinland-Pfalz **Lehren aus der Finanz- und Wirtschaftskrise**

Nr. B55-290510-1 | 20 €

marita.ellenbuerger@kas.de | 06131 / 2016930

■ AKTUELLE FRAGEN DER SOZIALEN MARKTWIRTSCHAFT

06.-08.06.2010 | Luxemburg | Luxemburg

Europa und die Finanzkrise

- Rolle der EU in Krisenzeiten
- Finanzmetropole Luxemburg und die Folgen der Krise

Nr. B40-060610-1 | 180 €

daniel.schranz@kas.de | 0211 / 83680560

10.-12.06.2010 | Schloss Eichholz | Nordrhein-Westfalen

Fußball – weit mehr als ein Spiel

- Das Milliardengeschäft mit dem runden Leder bietet weit mehr als Tore: Zwischen sozialer Verantwortung und Arbeitslosigkeit im Profisport – Was steckt dahinter?
- Workshop mit Exkursion zu einem Bundesligaclub
- Zielgruppe: Schüler, Studenten, wirtschaftlich Interessierte

Nr. E50-100610-1 | 110 €

jonathan.grunwald@kas.de | 02236 / 7074275

18.-19.06.2010 | Lingen | Niedersachsen

Nachhaltige Energiepolitik: Herausforderung für die Soziale Marktwirtschaft

- In Kooperation mit dem Ludwig-Windhorst-Haus

Nr. B26-180610-1 | 55 €

stefan.hofmann@kas.de | 0441 / 20517990

■ AKTUELLE FRAGEN DER SOZIALEN MARKTWIRTSCHAFT

14.-16.09.2010 | Schloss Eichholz | Nordrhein-Westfalen

Energie – Lebensader unserer Wirtschaft

- Energieversorgungssicherheit ist eine der Schicksalsfragen für den Industriestandort Deutschland. Doch welche Energieträger geben uns diese Sicherheit?
- Workshop mit Exkursion zu einem Solarturmkraftwerk
- Studenten, Mittelstand, wirtschaftlich Interessierte

Nr. E50-140910-1 | 110 €

jonathan.grunwald@kas.de | 02236 / 7074275

18.-20.10.2010 | Schloss Eichholz | Nordrhein-Westfalen

Weis(s)es Deutschland – Chancen und Herausforderungen einer alternden Gesellschaft

- Wie weise ist ein weißes Deutschland wirklich? Welche Chancen bietet die alternde Bevölkerung Unternehmen und Gesellschaft? Brauchen wir mehr Einwanderung?
- Workshop mit Exkursion ins Zukunftslabor der Deutschen Telekom (T-Gallery)
- Zielgruppe: Studenten, Mittelstand, wirtschaftlich Interessierte

Nr. E50-181010-2 | 110 €

jonathan.grunwald@kas.de | 02236 / 7074275

30.10.2010 | Mainz | Rheinland-Pfalz

Soziale Marktwirtschaft im globalen Maßstab

- Soziale Verantwortung und Wettbewerb
- Ökologie und Nachhaltigkeit
- Regeln für die internationalen Märkte

Nr. B55-301010-1 | 20 €

karl-heinz.vanlier@kas.de | 06131 / 2016930

■ AKTUELLE FRAGEN DER SOZIALEN MARKTWIRTSCHAFT

12.-13.11.2010 | Wiesbaden | Hessen

Schülerorientierte Zugänge zur Globalisierung

- Anregungen und Tipps für Lehrerinnen und Lehrer

Nr. B65-121110-2 | 60 €

christine.leuchtenmueller@kas.de | 0611 / 1575980

Platz für eigene Notizen:

Eine Anthologie der KAS

Seit 1995 kommen jedes Jahr Schriftsteller in der Villa La Collina, Adenauers ehemaligem Feriendomizil am Comer See zusammen, um in wettbewerbsfreier Atmosphäre unveröffentlichte Texte aus der eigenen Schreibwerkstatt vorzulesen und ins Gespräch über Literatur und Kultur zu finden. Aus diesem Anlass hat die Konrad-Adenauer-Stiftung eine von ihrem Vorsitzenden Prof. Dr. Bernhard Vogel herausgegebene Anthologie erstellt.



Bernhard Vogel (Hrsg.): Cadenabbia als literarischer Ort. Schriftsteller am Comer See. Münster: LIT Verlag, 2006. 186 S., 19,90 EURO.

Reiseführer Cadenabbia

Der reichbebilderte Reiseführer, den die Konrad-Adenauer-Stiftung gemeinsam mit dem Merian Verlag Anfang 2008 herausgegeben hat, erzählt aus der Geschichte des Sees und ergründet seine Faszination. Das Buch schildert Adenauers Aufenthalte in Cadenabbia und lässt Zeitzeugen zu Wort kommen. Es bietet Informationen über die Villa La Collina als Tagungszentrum und Urlaubsdomizil und blättert die vielfältigen touristischen Reize des Comer Sees und seiner Umgebung auf. Ob auf Adenauers Spuren oder auf eigene Faust – der Lago di Como ist eine Reise wert.



München, 2008

Herausgeber: Konrad-Adenauer-Stiftung e.V., ISBN 978-3-939826-68-2

INTERNATIONALE POLITIK

Seit dem Ende des Kalten Krieges erleben wir eine rasante Veränderung der Internationalen Politik und der Rolle Deutschlands in der Welt. Es ergeben sich grundlegend neue Herausforderungen, auf die sich die westliche Wertegemeinschaft einzustellen hat. Der 11. September 2001 ist weiterhin das markanteste Datum der letzten Jahre. Internationaler Terrorismus und asymmetrische Bedrohung haben die Weltordnung verändert. Die Beziehungen der Staaten und Gesellschaften zueinander sind teils vielseitiger, differenzierter und vernetzter, teils konfliktiver geworden. Neue Mächte und Bündnisse beanspruchen unsere Aufmerksamkeit.

Deutschland ist zunehmend gefordert, in der globalisierten Welt zu agieren und sich in internationalen Konflikten aktiv zu beteiligen. Deutschland muss und will seinen Beitrag zu einer friedlichen und gerechten internationalen Ordnung leisten. Die Wege und Mittel dazu sind aber umstritten.

Die Konrad-Adenauer-Stiftung gibt mit ihren Seminaren Einblick in die neuen Problemlagen der Internationalen Politik und gibt Antworten auf die Frage, wie Deutschland in Zukunft auf die veränderten Rahmenbedingungen reagieren soll.

- USA und transatlantisches Verhältnis
- Vernetzte Sicherheit
- Entwicklungspolitik
- Ausgewählte Seminare zur Internationalen Politik

USA UND TRANS- ATLANTISCHES VERHÄLTNIS

Die USA sind der wichtigste Bündnispartner Deutschlands in der Internationalen Politik. Die USA und Deutschland sind Schlüsselstaaten in der transatlantischen Wertegemeinschaft, der die christlich-demokratische Politik aus Überzeugung verpflichtet ist.

Vieles an der US-amerikanischen Politik unterscheidet sich von dem in Europa Gewohnten: Politische Kultur, Regierungssystem, Wirtschaft und Soziales, die Rolle der Religion in der Politik.

Die Wahl des besonders in Deutschland beliebten US-Präsidenten Obama hat nichts daran geändert, dass die politischen Grundentscheidungen der USA erklärungsbedürftig sind. Die Seminare wollen dazu beitragen, die USA besser zu verstehen und die Zukunft der transatlantischen Beziehungen zu diskutieren.



■ USA UND TRANSATLANTISCHES VERHÄLTNIS

30.01.2010 | Mainz | Rheinland-Pfalz

Ein Jahr Barack Obama

- Wo steht die Weltmacht Amerika heute?

Nr. B55-300110-1 | 20 €

marita.ellenbuerger@kas.de | 06131 / 2016930

27.03.2010 | Bremen |

Obamas Außenpolitik: Welchen Weg geht Amerika?

Nr. B28-270310-1 | 40 €

ralf.altenhof@kas.de | 0421 / 1630092

26.-28.04.2010 | Schloss Eichholz | Nordrhein-Westfalen

USA – Faszinierender und fremder atlantischer Partner

- Die USA von innen sehen. Wie verändert sich das Land durch den neuen Präsidenten? Gelingt es ihm, seine ehrgeizige Agenda durch zu bringen? Wird der atlantische Graben tiefer?
- Seminar
- Zielgruppe: Interessierte Öffentlichkeit

Nr. E50-260410-2 | 110 €

christian.koecke@kas.de | 02236 / 7074400

■ USA UND TRANSATLANTISCHES VERHÄLTNIS

14.-16.09.2010 | Schloss Eichholz | Nordrhein-Westfalen

USA – Faszinierender und fremder atlantischer Partner

- Die USA von innen sehen. Wie verändert sich das Land durch den neuen Präsidenten? Gelingt es ihm, seine ehrgeizige Agenda durch zu bringen? Wird der atlantische Graben tiefer?
- Seminar
- Zielgruppe: Interessierte Öffentlichkeit

Nr. E50-140910-2 | 110 €

christian.koecke@kas.de | 02236 / 7074400

5.11.2010 | Stuttgart | Baden-Württemberg

Wahlnachlese: Nach den Kongresswahlen in den USA

- Die Midterm-Elections als Zwischenbilanz der Obama-Regierung

Nr. B70-051110-1 | 20 €

regina.dvorak@kas.de | 0711 / 87030952

27.-29.10.2010 | Schloss Eichholz | Nordrhein-Westfalen

USA – Faszinierender und fremder atlantischer Partner

- Die USA von innen sehen. Wie verändert sich das Land durch den neuen Präsidenten? Gelingt es ihm, seine ehrgeizige Agenda durch zu bringen? Wird der atlantische Graben tiefer?
- Seminar
- Zielgruppe: Interessierte Öffentlichkeit

Nr. E50-271010-1 | 110 €

christian.koecke@kas.de | 02236 / 7074400

■ USA UND TRANSATLANTISCHES VERHÄLTNIS

19.-20.11.2010 | Alt Schwerin | Mecklenburg-Vorpommern

Deutschland und die USA – Amerika besser verstehen

- Geschichte der USA
- „American way of life“
- Außen- und Sicherheitspolitik
- Transatlantische Beziehungen

Nr. B19-191110-1 | 55 €

eckhard.lemm@kas.de | 0385 / 5557050

Platz für eigene Notizen:

VERNETZTE SICHERHEIT

Sicherheit für die Bürger herzustellen und zu bewahren ist eine der Kernaufgaben des Staates. Vielfältige Herausforderungen der Sicherheit hängen miteinander zusammen und entfalten zahlreiche Wechselwirkungen. Die zunehmende Vernetzung drückt sich nicht nur in einer Vernetzung der Bedrohungen aus, sondern auch in einer Vernetzung der Gegenmaßnahmen.

Die Herausforderungen, die dabei zu meistern sind, sind vielfältig: Welche Auswirkungen hat der von Terroristen forcierte „Kampf der Kulturen“ auf das Zusammenleben zwischen Islam und Abendland? Welche Bedeutung hat die Entstaatlichung des Krieges durch den Einsatz von Söldnern gerade auf westlicher Seite? Wie soll man mit Regierungen zusammenarbeiten, die als Freunde und Alliierte im Kampf gegen den Terror gelten und wegen der Instabilität ihres Landes doch kaum handlungsfähig sind? Und nicht zuletzt: Wie kann man der Rückkehr der Piraterie als ernstzunehmende Beeinträchtigung des Welthandels begegnen?

Die Seminare sollen einen Einblick in die zahlreichen Facetten der vernetzten Sicherheit geben und ein tieferes Verständnis für die Zusammenhänge der Herausforderungen sowie die Handlungsmöglichkeiten zur Gefahrenabwehr geben.

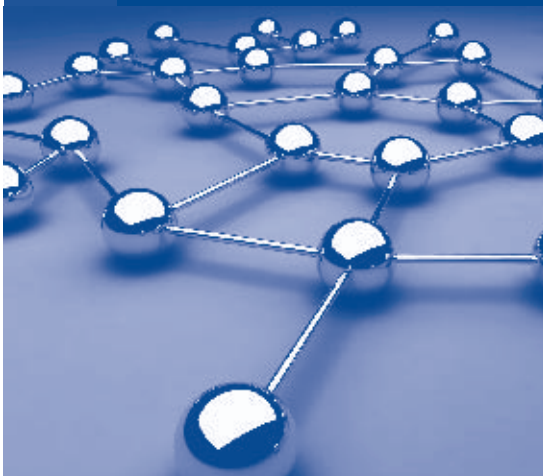

■ VERNETZTE SICHERHEIT

05.-06.02.2010 | Wiesbaden | Hessen

Im Fadenkreuz der Extremisten: Terrorgefahr in Deutschland und Israel

- Kooperation mit der Deutsch-Israelischen Gesellschaft

Nr. B65-050210-1 | 60 €

christine.leuchtenmueller@kas.de | 0611 / 1575980

05.-06.03.2010 | Bollschweil (bei Freiburg) | Baden-Württemberg

Afghanistan – (Pulver-)Fass ohne Boden?

- Der Kampf gegen die Taliban
- Das Mandat der ISAF-Schutztruppen
- Die Rolle der Bundeswehr
- Geostrategische Bedeutung des Konfliktes

Nr. B79-050310-1 | 55 €

thomas.wolf@kas.de | 0761 / 15648070

11.03.2010 | Potsdam-Golm | Brandenburg

Deutschlands Verantwortung in der Welt

- Deutsche Außenpolitik seit 1990
- Die internationalen Einsätze der Bundeswehr
- Exkursion zum Einsatzführungskommando

Nr. B14-110310-1 | 20 €

eckhard.ruminski@kas.de | 0331 / 7488760

12.-13.03.2010 | Bad Essen | Niedersachsen

Zukunftsforum Sicherheit

- Internationale Herausforderungen für das Transatlantische Bündnis

Nr. B26-120310-1 | 55 €

stefan.hofmann@kas.de | 0441 / 20517990

■ VERNETZTE SICHERHEIT

12.-14.03.2010 | Schloss Wendgräben | Sachsen-Anhalt **Konfliktregion „Größerer Mittlerer Osten“**

- Die Bedeutung der Region für die internationale/europäische Sicherheit
- Neues Feindbild „Islam“ – Wie gefährlich ist der Islamismus?
- Die Spannungsursachen in der Region
- Die Neugestaltung der Region: „Demokratisierung“ und Einfluss der USA

Nr. W39-120310-1 | 80 €

andreas.schulze@kas.de | 039245 / 952355

08.-09.04.2010 | Schloss Eichholz | Nordrhein-Westfalen **Fluch der Karibik 2010**

- Piraterie als Herausforderung der internationalen Gemeinschaft. Bedrohung des Welthandels – nationale Souveranität – internationale Zuständigkeit?
- Seminar
- Zielgruppe: Interessierte Öffentlichkeit

Nr. E50-080410-1 | € 55 €

martin.hoch@kas.de | 02236 / 7072263

10.05.2010 | Hamburg | **Paradigmenwechsel – Israel und seine Nachbarn nach dem Gaza-Krieg**

- Vortrag und Diskussion
- Chaim Noll, Schriftsteller

Nr. B20-100510-1 | €

karsten.duemmel@kas.de | 040 / 21985080

■ VERNETZTE SICHERHEIT

11.05.2010 | Hamburg |

Vision für den Mittleren Osten – Grundsätzliche Gedanken über die Beilegung des Konflikts

- Vortrag und Diskussion
- Chaim Noll, Schriftsteller

Nr. B20-110510-1 | €

karsten.duemmel@kas.de | 040 / 21985080

28.-30.05.2010 | Schloss Eichholz | Nordrhein-Westfalen

Der lange Marsch zum Hindukusch – vom „kalten Krieg zum kalten Frieden“

- Aufzeigen der unterschiedlichen Sicherheitsbedürfnisse von damals bis heute inklusive Exkursion zur Dokumentationsstätte Regierungsbunker
- Seminar
- Zielgruppe: Interessierte Öffentlichkeit

Nr. E50-280510-5 | 120 €

manfred.hansen@kas.de | 02236 / 7074402

01.-03.09.2010 | Schloss Eichholz | Nordrhein-Westfalen

Islam und Abendland – Partnerschaft oder „Grüner Krieg“?

- Zusammenleben der Religionen und Kulturen in Okzident und Orient. Ist islamischer Säkularismus möglich? – Religiöse Lebenssituationen – Der Begriff des „Jihad“
- Seminar
- Zielgruppe: Interessierte Öffentlichkeit

Nr. E50-010910-2 | € 110 €

martin.hoch@kas.de | 02236 / 7072263

■ VERNETZTE SICHERHEIT

07.-09.09.2010 | Schloss Eichholz | Nordrhein-Westfalen

Das Globale Quartett – Supermächte im Widerstreit

- USA, Russische Föderation, Volksrepublik China und EU auf möglichem Kollisionskurs - Konfliktszenarien und Lösungsansätze
- Seminar
- Zielgruppe: Interessierte Öffentlichkeit

Nr. E50-070910-1 | 110 €

manfred.hansen@kas.de | 02236 / 7074402

11.09.2010 | Mainz | Rheinland-Pfalz

„9/11“ – Die Globalisierung des Terrors

Nr. B55-110910-1 | 20 €

marita.ellenbuerger@kas.de | 06131 / 2016930

14.-16.09.2010 | Schloss Eichholz | Nordrhein-Westfalen

Söldner, Drohnen und Askaris

- Das neue Kriegsbild im 21. Jh. zwischen Hochtechnologie, Kriegertum und Terrorismus: Asymmetrische Konflikte – Entstaatlichung des Krieges – Rolle der Medien
- Seminar mit Exkursion
- Zielgruppe: Interessierte Öffentlichkeit

Nr. E50-140910-3 | € 110 €

martin.hoch@kas.de | 02236 / 7072263

■ VERNETZTE SICHERHEIT

17.09.2010 | Berlin | Brandenburg

Das westliche Bündnis- und Wertesystem

- Gemeinsame Wurzeln von NATO und EU
- EU und transatlantische Beziehungen
- Führung im Alliierten Museum Berlin
- Führung in der Erinnerungsstätte Marienfelde

Nr. B14-170910-1 | 20 €

eckhard.ruminski@kas.de | 0331 / 7488760

08.-09.10.2010 | Münstertal (bei Freiburg) | Baden-Württemberg

Iran – Spiel mit dem Feuer?

- Der Atomstreit und die Folgen
- Alltag im „Gottesstaat“
- Die „Grüne Revolution“ am Ende?

Nr. B79-081010-1 | 55 €

thomas.wolf@kas.de | 0761 / 15648070

22.-23.10.2010 | Cloppenburg | Niedersachsen

„Kein Beruf wie jeder andere“

- Posttraumatische Belastungen bei Bundeswehrsoldaten
- In Kooperation mit der Katholischen Akademie Stapelfeld

Nr. B26-221010-1 | 55 €

stefan.hofmann@kas.de | 0441 / 20517990

■ VERNETZTE SICHERHEIT

06.-08.12.2010 | Schloss Eichholz | Nordrhein-Westfalen

Pakistan – Das nächste Afghanistan?

- Verbündeter des Westens oder instabiler Krisenstaat? Die Rolle der Taliban – Die Islamische Bombe – Demokratie – Der Konflikt mit Indien
- Seminar
- Zielgruppe: Interessierte Öffentlichkeit

Nr. E50-061210-1 | € 110 €

martin.hoch@kas.de | 02236 / 7072263

Platz für eigene Notizen:

SEMINARE

ENTWICKLUNGS-
POLITIK

Mehr als vier Fünftel der gesamten Weltbevölkerung leben in den Entwicklungsländern. Bedingt durch die wachsenden globalen Verflechtungen auf unserem Planeten, ist aktive Entwicklungszusammenarbeit auch für unsere eigene Entwicklung wichtig. Machen wir uns also vertraut mit den aktuellen Fragestellungen und unseren Möglichkeiten der Unterstützung und Hilfe.



■ ENTWICKLUNGSPOLITIK

11.-15.01.2010 | Schloss Eichholz | Nordrhein-Westfalen

Theorie und Praxis deutscher und internationaler Entwicklungspolitik

- Grundlinien internationaler Politik – Was ist Entwicklung und wer sind Entwicklungsländer?
- Seminar
- Zielgruppe: Studenten

Nr. E50-110110-1 | 80 €

manfred.hansen@kas.de | 02236 / 7074402

05.-06.02.2010 | Reute | Baden-Württemberg

„Jenseits von Afrika“ war gestern

- WM 2010: Globales Event und Zukunftsfaktor
- Sicherheitspartner Afrika
- Die Verantwortung Europas

Nr. B70-050210-1 | 60 €

elke.erlecke@kas.de | 0711 / 87030940

19.-20.02.2010 | Aurich | Niedersachsen

Der vergessene Kontinent?

- Die Zukunft Afrikas

Nr. B26-190210-1 | 55 €

stefan.hofmann@kas.de | 0441 / 20517990

■ ENTWICKLUNGSPOLITIK

05.-06.03.2010 | Bankholzen (Bodensee) | Baden-Württemberg

Südafrika im Focus

- Das Erbe der Apartheid
- Vorbild für den Kontinent?
- Vor der Fußball-WM
- Gute Hoffnungen am Kap?

Nr. B79-050310-2 | 55 €

thomas.wolf@kas.de | 0761 / 15648070

13.-16.05.2010 | Schloss Eichholz | Nordrhein-Westfalen

Entwicklungs- und Migrationspolitik

- Zielgruppe: Studenten

Nr. E50-130510-1 | 120 €

manfred.hansen@kas.de | 02236 / 7074402

23.-26.05.2010 | Schloss Eichholz | Nordrhein-Westfalen

Entwicklungs- und Migrationspolitik

- Zielgruppe: Studenten

Nr. E50-230510-1 | 120 €

manfred.hansen@kas.de | 02236 / 7074402

18.-20.06.2010 | Schloss Eichholz | Nordrhein-Westfalen

Entwicklungspolitik in Ozeanien

- Zielgruppe: Studenten

Nr. E50-180610-1 | 80 €

manfred.hansen@kas.de | 02236 / 7074402

■ ENTWICKLUNGSPOLITIK

25.-27.06.2010 | Schloss Eichholz | Nordrhein-Westfalen

Entwicklungspolitik in Afrika

- Zielgruppe: Studenten

Nr. E50-250610-1 | 80 €

manfred.hansen@kas.de | 02236 / 7074402

28.-30.06.2010 | Weimar | Thüringen

Fußball WM 2010 in Südafrika: Der afrikanische Kontinent im Blickpunkt

- Die geopolitische Lage Afrikas
- Südafrika 20 Jahre nach Überwindung der Apartheid
- Wie lange braucht Afrika noch Entwicklungshilfe?

Nr. B99-280610-1 | 110 €

daniel.braun@kas.de | 0361 / 654910

01.-03.11.2010 | Schloss Wendgräben | Sachsen-Anhalt

Der Kampf gegen Armut und Vertreibung im 21. Jahrhundert. Aspekte moderner Entwicklungspolitik

- Expertengespräche

Nr. B20-01112010 | 220 €

karsten.duemmel@kas.de | 040 / 21985080

05.-06.11.2010 | Mainz | Rheinland-Pfalz

Mythos „Überbevölkerung“: Droht die Welt zu kollabieren?

Nr. B55-051110-1 | 60 €

karl-heinz.vanlier@kas.de | 06131 / 2016930

■ ENTWICKLUNGSPOLITIK

19.-21.11.2010 | Schloss Wendgräben | Sachsen-Anhalt

Afrika – Ein vergessener Kontinent?

- Zwischen Bürgerkriegen und Festigung der Demokratie
- Konflikte in Ostafrika (Sudan, Somalia, Eritrea)
- Entwicklungen in Westafrika (Senegal, Gambia, Liberia)
- Südafrika im Jahr der Fußball-WM

Nr. W39-191110-2 | 80 €

andreas.schulze@kas.de | 039245 / 952355

11.-15.12.2010 | Schloss Eichholz | Nordrhein-Westfalen

Entwicklungs- und Migrationspolitik

- Zielgruppe: Studenten

Nr. E50-111210-1 | 160 €

manfred.hansen@kas.de | 02236 / 7074402

15.-19.12.2010 | Schloss Eichholz | Nordrhein-Westfalen

Entwicklungs- und Migrationspolitik

- Zielgruppe: Studenten

Nr. E50-151210-1 | 160 €

manfred.hansen@kas.de | 02236 / 7074402

20.-22.12.2010 | Schloss Eichholz | Nordrhein-Westfalen

Entwicklungs- und Migrationspolitik

- Zielgruppe: Studenten

Nr. E50-201210-1 | 80 €

manfred.hansen@kas.de | 02236 / 7074402

■ AUSGEWÄHLTE SEMINARE ZUR INTERNATIONALEN POLITIK

08.-10.01.2010 | Schloss Eichholz | Nordrhein-Westfalen **Fremdverstehen im internationalen Kontext**

- Interkultureller Umgang mit Zuwanderern – Internationales Migrationsgeschehen
- Seminar
- Zielgruppe: Studenten

Nr. E50-080110-4 | 80 €

manfred.hansen@kas.de | 02236 / 7074402

26.-27.02.2010 | Graal-Müritz | Mecklenburg-Vorpommern **Indien auf dem Weg zur neuen Weltmacht?**

- Geschichte Indiens
- Subkontinent der Gegensätze
- Zeitbombe Religionskonflikt
- Globale Standortvorteile

Nr. B19-260210-1 | 55 €

eckhard.lemm@kas.de | 0385 / 5557050

06.03.2010 | Rostock | Mecklenburg-Vorpommern **Herausforderung Bevölkerungsexplosion**

- Ursachen von Bevölkerungswachstum
- Folgen der Überbevölkerung
- Politische Lösungsansätze
- Ausblick

Nr. B19-060310-1 | 15 €

eckhard.lemm@kas.de | 0385 / 5557050

■ AUSGEWÄHLTE SEMINARE ZUR INTERNATIONALEN POLITIK

16.-17.04.2010 | Kühlungsborn | Mecklenburg-Vorpommern

Herausforderung Welthunger

- Ursachen des Welthungers
- Richtige Entwicklungshilfe
- Non-Profit-Organisationen
- Ausblick

Nr. B19-160410-1 | 55 €

eckhard.lemm@kas.de | 0385 / 5557050

24.-26.11.2010 | Schloss Eichholz | Nordrhein-Westfalen

Welcome to the Future

- Brauchen wir eine neue Ethik in der tripolaren Welt der Zukunft von EUMASIA?
- Seminar
- Zielgruppe: Interessierte Öffentlichkeit

Nr. E50-241110-3 | 110 €

manfred.hansen@kas.de | 02236 / 7074402

Jugend für Politik gewinnen

„Selber denken“, „Mitreden“, „Mitgestalten“,
„Orientierung finden“

Junge Menschen sind für Demokratie wichtig - Unter dem Motto „Zukunft gestalten – Wir machen mit“ bieten wir jungen Menschen eine Plattform, sich aktiv und kreativ wichtigen Themen in Politik, Zeitgeschehen und Gesellschaft zu nähern. Sie sind die zukünftigen Säulen für eine stabile Demokratie und Gesellschaft – ihr politisches und gesellschaftliches Engagement ist uns wichtig. Darum bieten wir eine Vielzahl von Veranstaltungen, die zeigen, dass „Mitdenken“ und „Mitmachen“ Spaß macht.

■ **Mitreden statt Wegschauen**

Das gemeinsame Engagement bei Jugendlichen für Demokratie und Freiheit wird gefördert. Jugendliche treffen und diskutieren mit Vertretern aus Politik und Wissenschaft.

■ **Hinsehen, Einmischen, Mitgestalten**

In Projekttagen, Seminaren, Zeitzeugengesprächen und Planspielen setzen sich junge Erwachsene mit den Themen Extremismus im Alltag, Antisemitismus und Diktatur auseinander.

■ **Selber denken ist schlau**

Hautnah Politik vor Ort erleben und neben der Theorie aktiv mitmachen.

■ **Gemeinsam für die Zukunft**

Welche Werte sind wichtig, wie soll Gesellschaft aussehen? Hier werden individuelle Antworten auf Fragen der Zukunft erarbeitet.

■ **Alle haben eine Geschichte**

Jugendliche erleben Geschichte sowohl im nationalen als europäischen Kontext. Dabei sollen sie den Blick über die eigenen Grenzen werfen, die Vergangenheit kennen lernen und Zukunftskonzepte entwerfen.

Neugierig geworden?

Gerne sind wir für Sie da – simone.habig@kas.de

EUROPAPOLITIK

Finanzkrise, internationale Sicherheit, Klimawandel – keine dieser Fragen kann heute im nationalen Rahmen noch befriedigend gelöst werden. Da die Europäische Union zur wichtigen politischen Bühne für die Mitgliedstaaten geworden ist, wird sich auch die Politische Bildung auf Kernfragen der Europapolitik in der neuen Legislaturperiode konzentrieren.

Fallen politische Entscheidungen über die zentralen Zukunftsfragen der EU immer schwerer angesichts ihrer zunehmenden politischen, kulturellen und nationalen Vielfalt im Inneren?

Weitere Länder stehen vor der Schwelle zum EU-Beitritt. Ist die Europäische Union darauf vorbereitet? Und wie hält es Europa mit jenen Staaten, die absehbar nicht der EU beitreten werden?

Was bedeutet die Globalisierung für Europas Einigung? Müssen die Mitgliedstaaten in Europa noch enger zusammenrücken?

Europas Demokratie wurde im Vertrag von Lissabon durch die Einführung einer Bürgerinitiative und die Aufwertung der nationalen Parlamente gestärkt. Wird Europa dadurch bürgernäher?

- Seminarreihe Europa transparent
- Politische Verantwortung in Europa
- Europa als internationaler Akteur
- Deutschlands Nachbarn

EUROPA TRANSPARENT

Mit dieser Seminarreihe sollen komplexe Entscheidungsprozesse der Europapolitik verständlich gemacht werden.

Im Rahmen einer eintägigen Exkursion nach Brüssel besteht Gelegenheit, mit Beteiligten ins Gespräch über politische Hintergründe zu kommen und Fragen zu diskutieren, auf die Sie bei uns authentische Antworten erhalten.

Unsere Themen:

- Was bringt der Lissaboner Vertrag?
- Bürgernähe und Demokratie in Europa
- Für welche Europapolitik stehen Christliche Demokraten?
- (Ohn-) Macht Europas: Welche Rolle spielt die EU in der internationalen Politik?

■ EUROPA TRANSPARENT

18.-20.01.2010 | Schloss Eichholz | Nordrhein-Westfalen

Europa hautnah erleben – Exkursion ins politische Brüssel

- Europapolitik christlicher Demokraten – Europas Demokratie und die nationalen Parlamente – Wirtschaft, Soziales, Internationales
- Exkursionsseminar
- Zielgruppe: Politisch Interessierte

Nr. E50-180110-1

martin.reuber@kas.de | 02236 / 7074218

01.-03.03.2010 | Köln | Nordrhein-Westfalen

Europa hautnah erleben – Exkursion ins politische Brüssel

- Europapolitik christlicher Demokraten – Europas Demokratie und die nationalen Parlamente – Wirtschaft, Soziales, Internationales
- Exkursionsseminar
- Zielgruppe: Studenten

Nr. E50-010310-1

martin.reuber@kas.de | 02236 / 7074218

15.-17.03.2010 | Schloss Eichholz | Nordrhein-Westfalen

Europa hautnah erleben – Exkursion ins politische Brüssel

- Europapolitik christlicher Demokraten – Europas Demokratie und die nationalen Parlamente – Wirtschaft, Soziales, Internationales
- Exkursionsseminar
- Zielgruppe: Politisch Interessierte

Nr. E50-150310-3

martin.reuber@kas.de | 02236 / 7074218

■ EUROPA TRANSPARENT

12.-14.04.2010 | Schloss Eichholz | Nordrhein-Westfalen

Europa hautnah erleben – Exkursion ins politische Brüssel

- Europapolitik christlicher Demokraten – Europas Demokratie und die nationalen Parlamente – Wirtschaft, Soziales, Internationales
- Exkursionsseminar
- Zielgruppe: Politisch Interessierte

Nr. E50-120410-1

martin.reuber@kas.de | 02236 / 7074218

25.-29.04.2010 | Schloss Eichholz | Nordrhein-Westfalen

Europa hautnah erleben – Exkursion ins politische Brüssel

- Europapolitik christlicher Demokraten – Europas Demokratie und die nationalen Parlamente – Wirtschaft, Soziales, Internationales
- Exkursionsseminar
- Zielgruppe: Politisch Interessierte

Nr. E50-250410-1

martin.reuber@kas.de | 02236 / 7074218

26.-28.04.2010 | Schloss Eichholz | Nordrhein-Westfalen

Europa hautnah erleben – Exkursion ins politische Brüssel

- Europapolitik christlicher Demokraten – Europas Demokratie und die nationalen Parlamente – Wirtschaft, Soziales, Internationales
- Exkursionsseminar
- Zielgruppe: Politisch Interessierte

Nr. E50-260410-1

martin.reuber@kas.de | 02236 / 7074218

■ EUROPA TRANSPARENT

31.05.-02.06.2010 | Schloss Eichholz | Nordrhein-Westfalen

Europa hautnah erleben – Exkursion ins politische Brüssel

- Europapolitik christlicher Demokraten – Europas Demokratie und die nationalen Parlamente – Wirtschaft, Soziales, Internationales
- Exkursionsseminar
- Zielgruppe: Politisch Interessierte

Nr. E50-310510-1

martin.reuber@kas.de | 02236 / 7074218

03.-05.06.2010 | Schloss Eichholz | Nordrhein-Westfalen

Europa hautnah erleben – Exkursion ins politische Brüssel

- Europapolitik christlicher Demokraten – Europas Demokratie und die nationalen Parlamente – Wirtschaft, Soziales, Internationales
- Exkursionsseminar
- Zielgruppe: Politisch Interessierte

Nr. E50-030610-1

martin.reuber@kas.de | 02236 / 7074218

11.-14.07.2010 | Schloss Eichholz | Nordrhein-Westfalen

Europa hautnah erleben – Exkursion ins politische Brüssel

- Europapolitik christlicher Demokraten – Europas Demokratie und die nationalen Parlamente – Wirtschaft, Soziales, Internationales
- Exkursionsseminar
- Zielgruppe: Schüler

Nr. E50-110710-2

martin.reuber@kas.de | 02236 / 7074218

■ EUROPA TRANSPARENT

28.-30.09.2010 | Schloss Eichholz | Nordrhein-Westfalen

Europa hautnah erleben – Exkursion ins politische Brüssel

- Europapolitik christlicher Demokraten – Europas Demokratie und die nationalen Parlamente – Wirtschaft, Soziales, Internationales
- Exkursionsseminar
- Zielgruppe: Politisch Interessierte

Nr. E50-280910-1

martin.reuber@kas.de | 02236 / 7074218

27.-28.10.2010 | Schloss Eichholz | Nordrhein-Westfalen

Europa hautnah erleben – Exkursion ins politische Brüssel

- Europapolitik christlicher Demokraten – Europas Demokratie und die nationalen Parlamente – Wirtschaft, Soziales, Internationales
- Exkursionsseminar
- Zielgruppe: Politisch Interessierte

Nr. E50-271010-2

martin.reuber@kas.de | 02236 / 7074218

30.11.-02.12.2010 | Schloss Eichholz | Nordrhein-Westfalen

Europa hautnah erleben – Exkursion ins politische Brüssel

- Europapolitik christlicher Demokraten – Europas Demokratie und die nationalen Parlamente – Wirtschaft, Soziales, Internationales
- Exkursionsseminar
- Zielgruppe: Politisch Interessierte

Nr. E50-301110-1

martin.reuber@kas.de | 02236 / 7074218

POLITISCHE VERANTWORTUNG IN EUROPA

Mit dem neuen Vertrag ist Europa auf dem Weg zu mehr Demokratie und politischer Verantwortung einen Schritt weiter gekommen. Was das für die Unionsbürgerinnen und -bürger bedeutet, werden wir in zahlreichen Veranstaltung beleuchten.

Bundestag und Bundesrat tragen mehr noch als zuvor Verantwortung für die Europapolitik: Wird Europa dadurch endlich **bürger-näher**?

Die Kompetenzen von Union und Mitgliedstaaten werden klarer als bisher verteilt: Stärkt das die **politische Verantwortung** der Mitgliedstaaten und der EU?

Mangelnde **Handlungsfähigkeit** und fehlende **Transparenz** der EU sind immer wieder beklagt worden: Was wird sich 2010 daran ändern?

Politische Spitzenpositionen und Personen sollen mehr **politisches Profil** erhalten, damit Europa besser vertreten wird: Wie nutzt Europa diese Chance?

Außerdem sprechen wir Europas Verantwortung für die **Zukunft** in der Klimapolitik und seine Verantwortung für die **europäische Ordnung** in Kontext neuer Beitrittsge-suche an.



■ POLITISCHE VERANTWORTUNG IN EUROPA

28.-29.01.2010 | Schloss Eichholz | Nordrhein-Westfalen

Europas Lehren aus der Finanzkrise: Ist der Ausgleich von nationaler Identität und Solidarität der Mitgliedstaaten gelingen?

- Gespräche mit Vertretern von Nicht-Euro-Ländern, Banken- und Aufsichtsvertretern – Beitrag der EU zur internationalen Finanzarchitektur
- Exkursionsseminar
- Zielgruppe: Schüler

Nr. E50-280110-1 | 40 €

martin.reuber@kas.de | 02236 / 7074218

08.-10.03.2010 | Schloss Wendgräben | Sachsen-Anhalt

Was bringt uns Europa?

- Exkursion nach Berlin
- Europa und seine Bedeutung für den Alltag der Bürger
- Die erweiterte EU als Chance begreifen
- Von der Entscheidung in Brüssel bis zur Umsetzung im Land

Nr. W39-080310-2 | 100 €

alexandra.mehnert@kas.de | 039245 / 952353

13.-14.03.2010 | Aachen | Nordrhein-Westfalen

Strukturwandel im Herzen Europas: Die Euregio Rhein-Maas

- Mit Exkursionen in Aachen und Umgebung

Nr. B40-130310-1 | 80 €

simone.habig@kas.de | 0211 / 83680560

■ POLITISCHE VERANTWORTUNG IN EUROPA

14.-15.04.2010 | Schloss Eichholz | Nordrhein-Westfalen

Selbstbehauptung durch Souveränitätsverzicht der Mitgliedstaaten? – Das Beispiel Währungsunion

- Unabhängige Währungspolitik – Gemeinschaftsanleihen und Ausschluss der Gemeinschaftshaftung
- Exkursionsseminar
- Zielgruppe: Schüler

Nr. E50-140410-1 | 40 €

martin.reuber@kas.de | 02236 / 7074218

22.-25.04.2010 | Brüssel | Belgien

Eurovisionen: Europa nach der Vertragsratifizierung

- Institutionen
- Stadt Brüssel
- Gent und Antwerpen

Nr. B66-220410-1 | 300 €

helga.bossung@kas.de | 0681 / 9279880

26.-28.04.2010 | Schloss Wendgräben | Sachsen-Anhalt

Europas Klima wandeln!

- In Zusammenarbeit mit dem Zentrum für angewandte Politikforschung
- Planspiel für junge Erwachsene

Nr. W39-260410-2 | 80 €

alexandra.mehnert@kas.de | 039245 / 952353

■ POLITISCHE VERANTWORTUNG IN EUROPA

07.-09.05.2010 | Straßburg | Frankreich

Europa auf dem Sprung?

- Das Karlsruher Urteil
- Der Vertrag von Lissabon nach dem „Ja“ der Iren
- Europa lohnt sich!
- Stadtrundgang Straßburg

Nr. B79-070510-1 | 120 €

thomas.wolf@kas.de | 0761 / 15648070

28.-29.05.2010 | Dortmund | Nordrhein-Westfalen

Umwelt- und Klimaschutz in der Europäischen Union

- Erwartete Klimaveränderungen, Auswirkungen, Handlungsmöglichkeiten

Nr. B44-280510-1 | 55 €

heinrich.kuehnhenrich@kas.de | 0231 / 10877776

07.-09.06.2010 | Schloss Wendgräben | Sachsen-Anhalt

Institutionen und Akteure in Europa

- Die EU der 27 (Workshop)
- Was geht mich Europa an?
- Exkursion nach Berlin
- Seminar für Schülerinnen und Schüler

Nr. W39-070610-1 | 100 €

alexandra.mehnert@kas.de | 039245 / 952353

07.-10.06.2010 | Cadenabbia | Italien

Europas Weg über Cadenabbia

- Gespräch mit Politikern
- Vorträge zum deutschen Einigungsprozess
- Wirtschaftsraum Comer See

Nr. B20-070610-1 | 450 €

karsten.duemmel@kas.de | 040 / 21985080

■ POLITISCHE VERANTWORTUNG IN EUROPA

09.-10.06.2010 | Schloss Eichholz | Nordrhein-Westfalen

Europa 2.0: Vom Scheitern der Machtpolitik zu einer Politik der Kompromisse. Die Lehren der EU aus der europäischen Staatengeschichte

- Hegemonialbestrebungen und Föderalismus – Nationalstaat und Supranationalität
- Seminar
- Zielgruppe: Schüler

Nr. E50-090610-1 | 40 €

martin.reuber@kas.de | 02236 / 7074218

15.-17.06.2010 | Schloss Eichholz | Nordrhein-Westfalen

EU@Demokratie.de – Politische Beteiligung in Düsseldorf, Berlin und Brüssel

- Politische Willensbildung und Beteiligung – Politische Verantwortung: Exekutive und Legislative
- Seminar
- Zielgruppe: Schüler

Nr. E50-150610-2 | 40 €

martin.reuber@kas.de | 02236 / 7074218

18.-19.06.2010 | Kloster Zinna | Brandenburg

Das christliche Fundament der EU

- Prägende Traditionen im christlichen Abendland
- Adenauer, Schuman, Monnet, de Gaspari
- Europapolitik der CDU
- Christliche Werte im Europa von morgen

Nr. B14-180610-1 | 55 €

christian.schmitz@kas.de | 0331 / 7488760

■ POLITISCHE VERANTWORTUNG IN EUROPA

23.-25.06.2010 | Schloss Wendgräben | Sachsen-Anhalt

Europa verstehen: Wie funktioniert die EU?

- Exkursion nach Berlin
- Bürgernahes oder bürgerfernes Brüssel?
- Was bringt Europa für mich?
- Entscheidungswege in der EU

Nr. W39-230610-2 | 100 €

alexandra.mehnert@kas.de | 039245 / 952353

20.-23.09.2010 | Dresden/Prag | Sachsen

Ex Oriente Lux. Die Öffnung und Ost-Erweiterung Europas nach 1990

- Exkursion zu historischen Gedenkstätten
- Treffen mit Landtagsabgeordneten
- Gespräche mit tschechischen Politikern
- Besuch von tschechischen Kulturstätten

Nr. B20-200910-1 | 450 €

karsten.duemmel@kas.de | 040 / 21985080

30.09.-3.10.2010 | Brüssel | Belgien

Europa entdecken – Studienfahrt Brüssel

- Institutionen der EU
- Gespräch mit einem Europaabgeordneten
- Aktuelle Herausforderungen
- Brüssel erkunden!

Nr. B19-300910-1 | 350 €

silke.bremer@kas.de | 0385 / 5557050

■ POLITISCHE VERANTWORTUNG IN EUROPA

04.-05.10.2010 | Schloss Eichholz | Nordrhein-Westfalen

Europa sucht den Superstar – Ein politischer Debattenwettbewerb zur Bewerbung um das Amt des Mr. Europa

- Seminar
- Zielgruppe: Schüler

Nr. E50-041010-3 | 40 €

martin.reuber@kas.de | 02236 / 7074218

15.-16.10.2010 | Wechselburg | Sachsen

Sachsen und Europa

- Wertebasis Christliches Abendland

Nr. B01-151010-1 | 40 €

joachim.klose@kas.de | 0351 / 5634460

24.-26.10.2010 | Schloss Eichholz | Nordrhein-Westfalen

Erweitern ohne Ende? – Alternativen zum EU-Beitritt

- Integrationsrisiko Erweiterung – Politische Alternativen zur Erweiterung
- Seminar
- Zielgruppe: Interessierte Öffentlichkeit

Nr. E50-241010-1 | 110 €

martin.reuber@kas.de | 02236 / 7074218

■ POLITISCHE VERANTWORTUNG IN EUROPA

26.-28.10.2010 | Schloss Wendgräben | Sachsen-Anhalt

Europa verstehen: Wie funktioniert die EU?

- Exkursion nach Berlin
- Bürgernahes oder bürgerfernes Brüssel?
- Was bringt Europa für mich?
- Entscheidungswege in der EU

Nr. W39-261010-1 | 100 €

alexandra.mehnert@kas.de | 039245 / 952353

13.11.2010 | Bremen |

Europa und seine Institutionen

Nr. B28-131110-1 | 40 €

ralf.altenhof@kas.de | 0421 / 1630092

17.-19.11.2010 | Schloss Eichholz | Nordrhein-Westfalen

Das Ende der Glühbirne – Ist Europa Vorreiter oder Verlierer der Globalisierung?

- Klimaziele und Kosten
- Klimaziele und außereuropäische Konkurrenz
- Seminar
- Zielgruppe: Interessierte Öffentlichkeit

Nr. E50-171110-1 | 110 €

martin.reuber@kas.de | 02236 / 7074218

SEMINARE

EUROPA ALS
INTERNATIONALER
AKTEUR

Die G-20-Runde ist sichtbares Zeichen für die Suche nach einer neuen politischen Weltordnung, in der die Schwellenländer ihren Platz und das Recht der Mitgestaltung einfordern.

Welche Rolle wird Europa auf den internationalen Bühnen spielen, wie wird es dort seine Werte und Interessen verteidigen und mit welchem Erfolg?

Mit unseren Seminaren wollen wir die Auseinandersetzung der deutschen Öffentlichkeit mit außenpolitischen Themen und mit dem internationalen Engagement Deutschlands im europäischen Rahmen fördern.



■ EUROPA ALS INTERNATIONALER AKTEUR

07.-08.05.2010 | Bad Meinberg | Nordrhein-Westfalen

Europas Rolle in der Welt

- Perspektiven einer gemeinsamen Außenpolitik

Nr. B44-070510-1 | 55 €

marco.arndt@kas.de | 0231 / 10877770

29.-30.05.2010 | Schloss Wendgräben | Sachsen-Anhalt

Herausforderungen der gemeinsamen Außen- und Sicherheitspolitik in der Gegenwart

- Europa – Raum der Sicherheit?
- Engagement in der Welt – Missionen und Operationen
- Vernetzung von Polizei und Justiz

Nr. W39-290510-1 | 40 €

alexandra.mehnert@kas.de | 039245 / 952353

06.-08.09.2010 | Schloss Eichholz | Nordrhein-Westfalen

Europas Aufstieg in die Formel-I der Weltpolitik: Ist die EU darauf vorbereitet?

- Amerikanische, asiatische, arabische Sicht – Einfluss in der internationalen Politik
- Seminar
- Zielgruppe: Interessierte Öffentlichkeit

Nr. E50-060910-1 | 110 €

martin.reuber@kas.de | 02236 / 7074218

■ EUROPA ALS INTERNATIONALER AKTEUR

22.-23.10.2010 | Schloss Wendgräben | Sachsen-Anhalt

Die europäische Außen- und Sicherheitspolitik in der Welt des Wandels

- Chancen und Risiken in der Gegenwart
- Aktuelle Herausforderungen für die Sicherheitskräfte
- Europa und Amerika – Sicherheitsstrategien im Vergleich

Nr. W39-221010-2 | 40 €

alexandra.mehnert@kas.de | 039245 / 952353

01.-02.12.2010 | Schloss Eichholz | Nordrhein-Westfalen

Droht Europa den Anschluss zu verlieren? - Europas Gewicht in der internationalen Politik

- Amerikanische, asiatische, arabische Sicht – Einfluss in der internationalen Politik
- Seminar
- Zielgruppe: Schüler

Nr. E50-011210-1 | 40 €

martin.reuber@kas.de | 02236 / 7074218

DEUTSCHLANDS NACHBARN

Europapolitik hatte von Beginn an das politische Ziel, Deutschland mit seinen Nachbarn zu versöhnen und ein tragfähiges Fundament für einen dauerhaften Frieden zu schaffen. Die Konrad-Adenauer-Stiftung trägt stetig dazu bei, das gute Verhältnis zu unseren Nachbarn zu pflegen und zu vertiefen. Frankreich und Polen spielen aus unterschiedlichen historischen Gründen hierbei eine besondere Rolle. Das sogenannte „Weimarer Dreieck“ steht für eine enge Kooperation zwischen Frankreich, Polen und Deutschland in europäischen Fragen und ist gleichzeitig Zeugnis eines gelungenen Aussöhnungsprozesses. Doch geht es nicht nur um Geschichte. Wir wollen diskutieren, worin die gemeinsamen Herausforderungen zwischen Vertiefung und Erweiterung der EU liegen und was die beteiligten Länder zu einer erfolgreichen Weiterentwicklung der Europäischen Idee beitragen können.



■ DEUTSCHLANDS NACHBARN

08.-11.03.2010 | Straßburg | Frankreich

Fremder Freund – Das deutsch-französische Verhältnis im geeinten Europa

- Besuch und Gespräch im Europäischen Parlament
- Teilnahme an einer Plenartagung
- Gespräch mit Europaabgeordneten
- Treffen mit dem Generalkonsul der Bundesrepublik Deutschland

Nr. B20-080310-1 | 450 €

karsten.duemmel@kas.de | 040 / 21985080

14.-17.03.2010 | Schloss Wendgräben | Sachsen-Anhalt

Polen und Deutsche – Nachbarn in Europa

- Geschichte einer Nachbarschaft
- Die EU der 27 – Die europäische Identität
- Wie funktioniert die EU?

Nr. W39-140310-1 | 120 €

alexandra.mehnert@kas.de | 039245 / 952353

19.-21.03.2010 | Wesseling | Nordrhein-Westfalen

Deutsch-polnischer Dialog

- Chopin-Jahr 2010: Abendkonzert
- Bilanz einer Partnerschaft
- Geschichte als Aufgabe
- Sicherheit als gemeinsames Anliegen

Nr. E50-190310-2 | 110 €

elke.erlecke@kas.de | 0711 / 87030940

■ DEUTSCHLANDS NACHBARN

21.-24.04.2010 | Poznan | Polen

Historische Erinnerung und Verantwortung

- Studienseminar für Senioren
- Vergangenheit aufarbeiten
- Die deutsch-polnischen Beziehungen
- Senioren gestalten Europa mit

Nr. B14-210410-1 | 120 €

eckhard.ruminski@kas.de | 0331 / 7488760

03.-07.05.2010 | Polen |

Schlesien zwischen Deutschland und Polen

- Studienseminar in Polen
- Aufarbeitung deutsch-polnischer Geschichte
- Schlesien im Spiegel der Geschichte
- Deutsche und Polen im vereinten Europa

Nr. B14-030510-1 | 250 €

eckhard.ruminski@kas.de | 0331 / 7488760

16.-18.05.2010 | Paris | Frankreich

Die deutsch-französische Freundschaft

- Mit Exkursionen vor Ort
- Besuch der Deutschen Botschaft
- Besuch der Cité universitaire La Sorbonne

Nr. B66-160510-1 | 220 €

helga.bossung@kas.de | 0681 / 9279880

■ DEUTSCHLANDS NACHBARN

18.-20.06.2010 | Bankholzen (Bodensee) | Baden-Württemberg

Die Schweiz – Mythen und Wirklichkeit

- Blick in die Geschichte
- So „ticken“ die Eidgenossen
- Wirtschaftsstandort Schweiz
- Exkursion nach St. Gallen

Nr. B79-180610-1 | 120 €

thomas.wolf@kas.de | 0761 / 15648070

05.-09.09.2010 | Kreisau/Berlin | Polen

4. Kreisauer Sommerakademie

- Deutsche und polnische Christen gegen zwei Diktaturen
- Exkursion nach Breslau
- Das Ideal des Rechtsstaates
- Widerstand in Berlin

Nr. B70-050910-1 | 450 €

elke.erlecke@kas.de | 0711 / 87030940

16.-19.09.2010 | Straßburg | Frankreich

Das Elsass: Grenzüberschreitende Geschichte und Kultur am Oberrhein

- Geschichte, Kultur und Politik im Elsass

Nr. B70-160910-1 | 450 €

regina.dvorak@kas.de | 0711 / 87030952

■ DEUTSCHLANDS NACHBARN

19.-22.09.2010 | Schloss Wendgräben | Sachsen-Anhalt

Deutsche und Tschechen – Nachbarn in Europa

- Geschichte einer Nachbarschaft
- Die EU der 27 – Die europäische Identität
- Wie funktioniert die EU?

Nr. W39-190910-1 | 120 €

alexandra.mehnert@kas.de | 039245 / 952353

01.-03.10.2010 | Straßburg | Frankreich

Vive La France! Frankreich-Bilder

- Adenauers und de Gaulles` Erbe
- La grande Nation!
- Frankreich verstehen
- Stadtrundgang Straßburg

Nr. B79-011010-1 | 120 €

thomas.wolf@kas.de | 0761 / 15648070

POLITISCHE KOMMUNIKATION

Das Jahr 2010 birgt besondere Herausforderungen für die politische Kommunikation. Die weltweite Finanz- und Wirtschaftskrise wird im Bund und der Kommune vieles in Frage stellen. Politische, wirtschaftliche und gesellschaftliche Akteure müssen darauf reagieren. Gerade die Kommunikation wird dabei wichtig: Wie erkläre ich Reformen? Wie kommt man gegen Populismus an? Wie kann ich gesellschaftliche Interessen durchsetzen? Erreiche ich noch meine Zielgruppen?

Die Konrad-Adenauer-Stiftung bietet gemeinsam mit den hochkarätigen Referenten und Partnern ein breites Angebot für engagierte Bürgerinnen und Bürger in Gesellschaft, Politik und Wirtschaft. Nutzen Sie unsere vielfältigen Angebote, um sich und Ihre Organisation für die aktuelle Debatte und die Herausforderung an Ihr gesellschaftliches Engagement fit zu machen. Gewinnen Sie Einblicke in die klassischen und modernen Formen der politischen Kommunikation – von der Rede bis zum Auftritt im Web 2.0.

Für Verbände, Initiativen und feste Gruppen bieten wir auch die Möglichkeit der maßgeschneiderten Kooperationsveranstaltung. Sprechen Sie uns an!

POLITISCHE RHETORIK

Die **Basiskurse** bieten Ihnen die Gelegenheit, in kleinen Gruppen Ihre kommunikative Kompetenz zu erweitern. Unter der Anleitung erfahrener Trainer werden rhetorische Fähigkeiten sowie die Wirkung von Körpersprache und Auftreten verbessert. Das Seminar richtet sich vor allem an Personen mit gesellschaftspolitischem Engagement, die in der Öffentlichkeit argumentieren müssen und politisch überzeugen wollen – von der Rede über das Bürgergespräch bis zur Podiumsdiskussion.

Die **Aufbaukurse** richten sich an Interessierte, die bereits rhetorische Erfahrungen haben und vertiefend lernen möchten, politische Kernbotschaften und Überzeugungen zu formulieren sowie mit verschiedenen Argumentationstechniken auch in schwierigen Situationen zu bestehen.



■ BASISKURS

23.-24.04.2010

Dresden

Sachsen

Nr. B01-230410-1 | 50 €

joachim.klose@kas.de

0351 / 5634460

08.-10.01.2010

Schloss Eichholz

Nordrhein-Westfalen

Nr. E50-080110-2 | 220 €

ulrich.wilamowitz@kas.de

02236 / 7073386

29.-30.05.2010

Rastede

Niedersachsen

Nr. B26-290510-1 | 55 €

stefan.hofmann@kas.de

0441 / 20517990

22.-23.01.2010

Mainz

Rheinland-Pfalz

Nr. B55-220110-1 | 80 €

karl-heinz.vanlier@kas.de

06131 / 2016930

04.-06.06.2010

Schloss Eichholz

Nordrhein-Westfalen

Nr. E50-040610-2 | 220 €

ulrich.wilamowitz@kas.de

02236 / 7073386

05.-06.02.2010

Rheinfelden

Baden-Württemberg

Nr. B79-050210-1 | 90 €

thomas.wolf@kas.de

0761 / 15648070

26.-27.06.2010

Schloss Wendgräben

Sachsen-Anhalt

Nr. W39-260610-1 | 70 €

peter.dietrich@kas.de

039245 / 952358

19.-21.02.2010

Volkenroda

Thüringen

Nr. B99-190210-1 | 110 €

maja.eib@kas.de

0361 / 654910

10.-12.09.2010

Schloss Eichholz

Nordrhein-Westfalen

Nr. E50-100910-3 | 220 €

ulrich.wilamowitz@kas.de

02236 / 7073386

09.-11.04.2010

Schloss Wendgräben

Sachsen-Anhalt

Nr. W39-090410-1 | 130 €

peter.dietrich@kas.de

039245 / 952358

11.-12.09.2010

Schloss Wendgräben

Sachsen-Anhalt

Nr. W39-110910-1 | 70 €

peter.dietrich@kas.de

039245 / 952358

29.-30.10.2010**Dresden****Sachsen****Nr. B01-291010-1 | 50 €**

joachim.klose@kas.de

0351 / 5634460

13.-16.05.2010**Schloss Wendgräben****Sachsen-Anhalt****Nr. W39-130510-1 | 180 €**

peter.dietrich@kas.de

039245 / 952358

03.-05.11.2010**Schloss Eichholz****Nordrhein-Westfalen****Nr. E50-031110-1 | 220 €**

ulrich.wilamowitz@kas.de

02236 / 7073386

16.-17.07.2010**Freiburg****Baden-Württemberg****Nr. B79-160710-1 | 90 €**

thomas.wolf@kas.de

0761 / 15648070

12.-13.11.2010**Reute****Baden-Württemberg****Nr. B70-121110-1 | 120 €**

elke.erlecke@kas.de

0711 / 87030940

25.-26.09.2010**Rastede****Niedersachsen****Nr. B26-250910-1 | 55 €**

stefan.hofmann@kas.de

0441 / 20517990

■ AUFBAUKURS**07.-10.10.2010****Schloss Wendgräben****Sachsen-Anhalt****Nr. W39-071010-2 | 180 €**

peter.dietrich@kas.de

039245 / 952358

19.-21.02.2010**Schloss Eichholz****Nordrhein-Westfalen****Nr. E50-190210-3 | 220 €**

bernhard.stengel@kas.de

02236 / 7074249

23.-24.10.2010**Schloss Wendgräben****Sachsen-Anhalt****Nr. W39-231010-1 | 70 €**

peter.dietrich@kas.de

039245 / 952358

19.-20.03.2010**Mainz****Rheinland-Pfalz****Nr. B55-190310-1 | 80 €**

karl-heinz.vanlier@kas.de

06131 / 2016930

09.-11.11.2010**Schloss Eichholz****Nordrhein-Westfalen****Nr. E50-091110-1 | 220 €**

bernhard.stengel@kas.de

02236 / 7074249

03.-05.12.2010

Schloss Wendgräben

Sachsen-Anhalt

Nr. W39-031210-2 | 130 €

peter.dietrich@kas.de

039245 / 952358

SEMINARREIHE

WORKSHOPS FÜR
REDENSCHREIBER

Reden spielen in der direkten Ansprache eines Publikums in Politik und Wirtschaft nach wie vor eine wichtige Rolle. Während die Redner im Idealfall öffentlich mit Applaus belohnt werden, agieren diejenigen, die die Reden schreiben, im Hintergrund. Der Workshop vermittelt Handwerkszeug zum Aufbau und zur sprachlichen Gestaltung einer Rede von der Entwicklung einer Botschaft bis zur Analyse möglicher Wirkungen.

Weitere Termine und Kooperationsmöglichkeiten gibt es auf Nachfrage!

12.-14.04.2010

Schloss Eichholz

Nordrhein-Westfalen

Nr. E50-120410-2 | 110 €

kristina.pratsch-hucko@kas.de

02236 / 7073361

01.-03.09.2010

Schloss Wendgräben

Sachsen-Anhalt

Nr. E50-010910-1 | 80 €

kristina.pratsch-hucko@kas.de

02236 / 7073361

■ AUFBAUKURS

05.-07.09.2010

Schloss Eichholz

Nordrhein-Westfalen

Nr. E50-050910-2 | 110 €

kristina.pratsch-hucko@kas.de

02236 / 7073361



WEB-PRAXIS

Das Internet ist aus der politischen Kommunikation nicht mehr wegzudenken. Webseiten sind Aushängeschild und dienen der direkten Kommunikation. Zudem helfen sie bei der Organisation und Mobilisierung von Unterstützern. In unseren Web-Praxis-**Basiskursen** vermitteln wir die Grundkenntnisse zur Konzeption und Erstellung eigener Webseiten.

Zielgruppe: Das Seminar richtet sich an Personen, die ohne oder mit geringen Vorkenntnissen Webseiten neu aufbauen oder pflegen wollen.

In den **Aufbaukursen** lernen Sie die Feinheiten bei der Strukturierung und Gestaltung von Webseiten kennen und wie sie diese in Kampagnen richtig nutzen. Schwerpunkte sind u.a. Ideen zur Pflege, Bildbearbeitung und die Möglichkeiten des Web 2.0 mit Video, Blogs usw.

Zielgruppe: Der Web-Praxis Aufbaukurs ist an Interessenten gerichtet, für die der Umgang mit dem Internet und eigenen Internetseiten kein Neuland ist.



■ **BASISKURS****09.-10.01.2010****Schloss Eichholz****Nordrhein-Westfalen****Nr. E50-090110-1 | 55 €**

ulrich.wilamowitz@kas.de

02236 / 7073386

09.-10.04.2010**Schloss Eichholz****Nordrhein-Westfalen****Nr. E50-090410-1 | 55 €**

ulrich.wilamowitz@kas.de

02236 / 7073386

28.-29.06.2010**Schloss Eichholz****Nordrhein-Westfalen****Nr. E50-280610-1 | 55 €**

ulrich.wilamowitz@kas.de

02236 / 7073386

25.-26.10.2010**Schloss Eichholz****Nordrhein-Westfalen****Nr. E50-251010-1 | 55 €**

ulrich.wilamowitz@kas.de

02236 / 7073386

■ **AUFBAUKURS****25.-26.02.2010****Schloss Eichholz****Nordrhein-Westfalen****Nr. E50-250210-1 | 55 €**

ulrich.wilamowitz@kas.de

02236 / 7073386

20.-21.09.2010**Schloss Eichholz****Nordrhein-Westfalen****Nr. E50-200910-2 | 55 €**

ulrich.wilamowitz@kas.de

02236 / 7073386

SEMINARREIHE

PRESSE- UND
ÖFFENTLICHKEITS-
ARBEIT

Wer heute in Wirtschaft, Gesellschaft und Politik sein Ziel erreichen will, kommt um die professionelle Presse- und Öffentlichkeitsarbeit nicht herum – ob in der Kommune, in Bürgerinitiativen, Parteien oder Vereinen. Unsere Seminare vermitteln das nötige Handwerkszeug zu einer effektiven Pressearbeit – von der Organisation der PR-Arbeit bis zum Verfassen einer Pressemitteilung. Sie lernen, wie Journalisten „ticken“, wie Sie mit den Medien umgehen sollten.

Weitere Termine und Kooperationsmöglichkeiten gibt es auf Nachfrage!



■ PRESSE- UND ÖFFENTLICHKEITSARBEIT

19.-21.02.2010 | Schloss Eichholz | Nordrhein-Westfalen
Praxisworkshop Pressearbeit

Nr. E50-190210-2 | 110 €

kristina.pratsch-hucko@kas.de | 02236 / 7073361

12.-13.03.2010 | Bad Nenndorf | Niedersachsen
Presse- und Öffentlichkeitsarbeit in Vereinen und Verbänden

Nr. B30-120310-2 | 110 €

joerg.jaeger@kas.de | 0511 / 40080980

25.-27.03.2010 | Schloss Wendgräben | Sachsen-Anhalt
Praxisworkshop Pressearbeit

Nr. E50-250310-2 | 80 €

kristina.pratsch-hucko@kas.de | 02236 / 7073361

28.-29.05.2010 | Mainz | Rheinland-Pfalz
Presse- und Öffentlichkeitsarbeit

Nr. B55-280510-1 | 80 €

marita.ellenbuerger@kas.de | 06131 / 2016930

23.-25.07.2010 | Schloss Eichholz | Nordrhein-Westfalen
Praxisworkshop Pressearbeit II

Nr. E50-230710-1 | 110 €

kristina.pratsch-hucko@kas.de | 02236 / 7073361

24.-25.09.2010 | Mainz | Rheinland-Pfalz
Presse- und Öffentlichkeitsarbeit

Nr. B55-240910-1 | 80 €

marita.ellenbuerger@kas.de | 06131 / 2016930

■ PRESSE- UND ÖFFENTLICHKEITSARBEIT

27.-29.11.2010 | Erfurt | Thüringen
Presse- und Öffentlichkeitsarbeit

Nr. B99-271110-1 | 110 €
daniel.braun@kas.de | 0361 / 654910

■ PUBLIC RELATIONS

13.-14.03.2010 | Schloss Wendgräben | Sachsen-Anhalt
Marketing und Public Relations im politischen Alltag
• mit Schreibtraining

Nr. W39-130310-1 | 70 €
peter.dietrich@kas.de | 039245 / 952358

24.-26.09.2010 | Schloss Wendgräben | Sachsen-Anhalt
Public Relations und Mediencoaching

Nr. W39-240910-1 | 130 €
peter.dietrich@kas.de | 039245 / 952358

26.-28.11.2010 | Schloss Wendgräben | Sachsen-Anhalt
Public Relations und Mediencoaching

Nr. W39-261110-2 | 130 €
peter.dietrich@kas.de | 039245 / 952358

■ AUSGEWÄHLTE SEMINARE ZUR POLITISCHEN KOMMUNIKATION

15.-16.01.2010 | Schloss Eichholz | Nordrhein-Westfalen

Fundraising – Praxisworkshop zum Politikmanagement

- Moderne Kampagnen und Initiativen sind ohne die finanzielle Unterstützung Dritter kaum mehr vorstellbar. Doch wie kommt man an Spenden? In dem Seminar wird aufgezeigt, wie man das Sammeln von Spenden, das sog. Fundraising planen, organisieren und durchführen kann.
- Zielgruppe: Das Seminar richtet sich an Personen, die für ihre Ideen und Projekte noch die nötigen finanziellen Mittel sammeln müssen, bspw. Mandats- und Funktionsträger und ihre Mitarbeiter, Vertreter von Bürgerinitiativen und NGOs.

Nr. E50-150110-3 | 55 €

robert.gruenewald@kas.de | 02236 / 7074415

21.-23.01.2010 | Schloss Eichholz | Nordrhein-Westfalen

Strategie und Planung von Kampagnen – Workshop zur politischen Kommunikation

- Wir vermitteln Ihnen das Know-how für die Planung, Organisation und Durchführung politischer Kampagnen.
- Zielgruppe: Das Seminar richtet sich an Personen, die neue Ideen und konkrete Beispiele für Kampagnen brauchen, bspw. Mandats- und Funktionsträger und ihre Mitarbeiter, Vertreter von Bürgerinitiativen und NGOs.

Nr. E50-210110-2 | 110 €

kristina.pratsch-hucko@kas.de | 02236 / 7073361

■ AUSGEWÄHLTE SEMINARE ZUR POLITISCHEN KOMMUNIKATION

25.-27.01.2010 | Schloss Eichholz | Nordrhein-Westfalen

Internetwahlkampf: Trend, Innovation und Strategien

- Das Seminar zeigt, wie sich die Kommunikation im Internetzeitalter verändert und gibt einen praxisnahen Überblick über effektive Verfahren zur Planung und Durchführung von Online-Kampagnen. Dabei wird auch auf die aktuelle Entwicklung im In- und Ausland eingegangen.
- Zielgruppe: Das Seminar richtet sich an Personen, die Online-Kampagnen planen, durchführen oder sich auf den neuesten Stand der Diskussion bringen wollen.

Nr. E50-250110-2 | 110 €

ulrich.wilamowitz@kas.de | 02236 / 7073386

11.-14.03.2010 | Cadenabbia | Italien

Personal Branding

- Erfahren Sie in einer besonderen Atmosphäre mehr über Marken- und Imagebildung bei politischen Akteuren und diskutieren Sie mit unseren Experten, wie ein aussagekräftiges Profil strategisch aufgebaut werden kann.
- Zielgruppe: Das Format richtet sich vor allem an Bürgermeister und politische Mandatsträger.

Nr. E50-110310-C | 550 €

robert.gruenewald@kas.de | 02236 / 7074415

■ AUSGEWÄHLTE SEMINARE ZUR POLITISCHEN KOMMUNIKATION

12.-13.03.2010 | Schloss Eichholz | Nordrhein-Westfalen

Die Bürger erreichen: Canvassing & Co. – Workshop zur politischen Kommunikation

- Sie erhalten Einblick in die Formen sowie Planung und Organisation der traditionellen und modernen Bürgeransprache – vom Stand, über Flyer und Tür-zu-Tür-Aktionen bis zum Flashmob.
- Zielgruppe: Das Seminar richtet sich an Personen, die für ihre Ideen und Projekte Aufmerksamkeit und Unterstützung erzeugen wollen, sich aber nicht auf die Medien verlassen können, bspw. Mandats- und Funktionsträger und ihre Mitarbeiter, Vertreter von Bürgerinitiativen und NGOs.

Nr. E50-120310-3 | 55 €

robert.gruenewald@kas.de | 02236 / 7074415

12.-14.03.2010 | Zeuthen | Brandenburg

Politische Werte durchsetzen

- Christlich-demokratische Werte als Kompass
- Politische Konzepte auf der Basis von Werten
- Politisch offensiv argumentieren
- Debatten siegreich bestehen

Nr. B14-120310-1 | 110 €

christian.schmitz@kas.de | 0331 / 7488760

■ AUSGEWÄHLTE SEMINARE ZUR POLITISCHEN KOMMUNIKATION

29.-31.03.202010 | Schloss Eichholz | Nordrhein-Westfalen

Migranten als Zielgruppe politischer Kommunikation

- Migranten werden als Zielgruppe von Parteien immer wichtiger. Anhand von Expertenberichten und Fallbeispielen zeigt das Seminar, wie man Migranten stärker in politische Entscheidungen einbinden und wer Ansprechpartner für politische Strategien sein kann.
- Zielgruppe: Das Seminar richtet sich an Entscheidungsträger in Verwaltungen und gesellschaftlichen Organisationen, insbesondere in urbanen Zentren.

Nr. E50-290310-1 | 110 €

ulrich.wilamowitz@kas.de | 02236 / 7073386

24.04.2010 | Braunschweig | Niedersachsen

Twittern und Bloggen – Müssen wir alle netzwerken?

- Internet-Instrumente sinnvoll dosieren
- Chancen der Online-Maßnahmen richtig nutzen
- Fehlervermeidung von Webpräsenz bis Onlinewahlkampf
- Netzwerke aufbauen und pflegen

Nr. B30-240410-1 | 30 €

joerg.jaeger@kas.de | 0511 / 40080980

19.05.2010 | Erfurt | Thüringen

Bedeutung und Anwendung von Internet 2.0 und Social Networks

- Was ist Internet 2.0?
- Social Networks, Facebook, studi VZ, My Space
- Praktische Übungen im Internet

Nr. B99-190510-1 | 20 €

daniel.braun@kas.de | 0361 / 654910

■ AUSGEWÄHLTE SEMINARE ZUR POLITISCHEN KOMMUNIKATION

04.-06.06.2010 | Cloppenburg | Niedersachsen

Schlagkräftig argumentieren

- Rhetorik und Schwertkampf
- In Kooperation mit der Katholischen Akademie Stapelfeld

Nr. B26-040610-1 | 110 €

stefan.hofmann@kas.de | 0441 / 20517990

05.-06.06.2010 | Schloss Eichholz | Nordrhein-Westfalen

Arbeitstechniken in der politischen Praxis

- In diesen Seminaren werden Sie mit Lerntechniken zur Steigerung der Arbeitseffektivität vertraut gemacht. Sie lernen, Ihre Konzentrationsfähigkeit zu steigern und so z.B. Texte schneller zu erfassen, und Sie verbessern Ihr Organisations- und Zeitmanagement.

Nr. E50-050610-1 | 55 €

ulrich.wilamowitz@kas.de | 02236 / 7073386

11.-13.06.2010 | Unterreichenbach | Baden-Württemberg

Kommunikation für politische Profis

- Netzwerke für Personen aufbauen
- Kampagnen für den guten Zweck

Nr. B70-110610-1 | 170 €

elke.erlecke@kas.de | 0711 / 87030940

■ AUSGEWÄHLTE SEMINARE ZUR POLITISCHEN KOMMUNIKATION

14.-16.06.2010 | Schloss Eichholz | Nordrhein-Westfalen

Talkshows und TV-Duelle

- Das Seminar bietet einen Blick hinter die Kulissen von Talkshows und TV-Duellen, geht aber auch auf Auswirkungen der Formate ein. Wie stark beeinflusst ein TV-Duell die Wahlentscheidung? Welche Herausforderungen stellen neue Fernsehformate an die Politiker?
- Zielgruppe: Die Veranstaltung richtet sich an alle, die sich für die Wechselwirkung zwischen Politik, Medien und Wähler interessieren oder sich damit wissenschaftlich auseinandersetzen.

Nr. E50-140610-1 | 110 €

ulrich.wilamowitz@kas.de | 02236 / 7073386

09.-10.07.2010 | Schloss Eichholz | Nordrhein-Westfalen

Neue Perspektiven im politischen Marketing

- Gewinnen Sie einen Einblick in die vielfältigen Methoden der modernen Wahlkampf- und Kampagnenführung (Guerilla-Marketing, Web 2.0 etc.).
- Zielgruppe: Das Seminar richtet sich an Mandats- und Funktionsträger und ihre Mitarbeiter, Pressesprecher, Vertreter von Bürgerinitiativen, NGOs oder aus dem Marketing.

Nr. E50-090710-3 | 55 €

robert.gruenewald@kas.de | 02236 / 7074415

■ AUSGEWÄHLTE SEMINARE ZUR POLITISCHEN KOMMUNIKATION

24.-25.07.2010 | Schloss Eichholz | Nordrhein-Westfalen **City campaigning: Wahlkampf in der Großstadt – Workshop zur politischen Kommunikation**

- Lernen Sie die Besonderheiten der Kampagnenplanung und -durchführung im großstädtischen Bereich kennen.
- Zielgruppe: Das Seminar richtet sich an Amts-, Mandats-, Funktionsträger sowie ihre Mitarbeiter, Kampagnenplaner und Vertreter von Bürgerinitiativen und NGOs.

Nr. E50-240710-2 | 55 €

robert.gruenewald@kas.de | 02236 / 7074415

03.-04.09.2010 | Schloss Eichholz | Nordrhein-Westfalen **Negative campaigning – ein Mittel der politischen Kommunikation?**

- Erfahren Sie anhand praktischer Beispiele, mit welchen Mitteln krisenhafte Situationen gemeistert werden können, wie man mit negative campaigning umgeht und was man bei der politischen Auseinandersetzung unterlassen sollte.
- Zielgruppe: Das Seminar richtet sich an Mandats- und Funktions-träger und ihre Mitarbeiter, Pressesprecher, Vertreter von Bürgerinitiativen und NGOs.

Nr. E50-030910-3 | 55 €

robert.gruenewald@kas.de | 02236 / 7074415

■ AUSGEWÄHLTE SEMINARE ZUR POLITISCHEN KOMMUNIKATION

09.-10.09.2010 | Eichholz | Nordrhein-Westfalen

Praxisworkshop Krisenkommunikation

- Ob Finanzkrise, Umweltkatastrophe oder Terroranschlag – ist das Ereignis als solches schon schlimm genug, kann die Wirkung durch unprofessionelle Kommunikation noch verschlimmert werden. Der Workshop trainiert an konkreten Fallbeispielen und anhand eines konkreten Szenarios den richtigen Umgang mit kritischen Situationen.
- Zielgruppe: Das Seminar richtet sich an Personen, die in Politik, Verwaltung oder Unternehmen den Medien auch in schwierigen Situationen Rede und Antwort stehen müssen.

Nr. E50-090910-1 | 55 €

kristina.pratsch-hucko@kas.de | 02236 / 7073361

11.-13.10.2010 | Schloss Eichholz | Nordrhein-Westfalen

Internetwahlkampf: Web 2.0

- Das Seminar vermittelt einen praxisnahen Überblick über Möglichkeiten des Web 2.0 und dessen Auswirkungen auf politische sowie gesellschaftliche Prozesse. Von sozialen Netzwerken bis zum eigenen Video mit dem Handy werden die verschiedenen Möglichkeiten der Online-Kommunikation betrachtet.
- Zielgruppe: Das Seminar richtet sich an alle, die sich über zukünftige Trends im Internet und die Auswirkungen auf gesellschaftliche und politische Prozesse informieren wollen.

Nr. E50-111010-2 | 110 €

ulrich.wilamowitz@kas.de | 02236 / 7073386

■ AUSGEWÄHLTE SEMINARE ZUR POLITISCHEN KOMMUNIKATION

24.-26.09.2010 | Zeuthen | Brandenburg

Politische Werte durchsetzen

- Christlich-demokratische Werte als Kompass
- Politische Konzepte auf der Basis von Werten
- Politisch offensiv argumentieren
- Debatten siegreich bestehen

Nr. B14-240910-1 | 110 €

christian.schmitz@kas.de | 0331 / 7488760

24.-25.09.2010 | Alt Schwerin | Mecklenburg-Vorpommern

Demokratie braucht Führung – Führungstraining

- Gesellschaftliche Herausforderungen
- Werte und Führungsethik
- Leistung und Motivation
- Konfliktbewältigung

Nr. B19-240910-2 | 150 €

silke.bremer@kas.de | 0385 / 5557050

■ AUSGEWÄHLTE SEMINARE ZUR POLITISCHEN KOMMUNIKATION

28.-29.10.2010 | Schloss Eichholz | Nordrhein-Westfalen

Grassroots-Kampagnen als modernes Mittel der Bürgeransprache

- Gewinnen Sie Einblicke in Strategien, Planung und Durchführung von grassroots-Kampagnen. Anhand internationaler Beispiele wird gezeigt, wie bspw. Parteien oder NGOs Unterstützer gewinnen und Freiwillige an der Basis organisieren und motivieren.
- Zielgruppe: Das Seminar richtet sich an Personen, die für ihre Ideen und Projekte eine schlagkräftige Organisation aufbauen wollen, bspw. Mandats- und Funktionsträger und ihre Mitarbeiter, Vertreter von Bürgerinitiativen und NGOs.

Nr. E50-281010-1 | 55 €

robert.gruenewald@kas.de | 02236 / 7074415

26.10.2010 | Bonn/Wasserwerk | Nordrhein-Westfalen

1. Bonner Kommunikationstag

- Diskutieren Sie gemeinsam mit Politikern, Journalisten und Experten über das Verhältnis von kommunaler Politik und lokalen Medien.
- Zielgruppe: Das Seminar richtet sich an Vertreter der Medien, Kommunikations- und Medienwissenschaft, kommunale Amts-, Mandats- und Funktionsträger und politisch Interessierte.

Nr. E50-261010-1

robert.gruenewald@kas.de | 02236 / 7074415

29.-30.10.2010 | Mainz | Rheinland-Pfalz

Politische Kommunikation

Nr. B55-291010-1 | 80 €

marita.ellenbuerger@kas.de | 06131 / 2016930

■ AUSGEWÄHLTE SEMINARE ZUR POLITISCHEN KOMMUNIKATION

05.-07.11.2010 | Teistungen | Thüringen

Herausforderung Medienbildung

- Aktuelle Tendenzen der Mediennutzung
- Soziale Netzwerke und Plattformen im Internet
- Jugendschutz und verantwortungsvoller Umgang mit Neuen Medien

Nr. B99-051110-1 | 110 €

daniel.braun@kas.de | 0361 / 654910

13.-14.11.2010 | Schloss Wendgräben | Sachsen-Anhalt

Rhetorik für Frauen

Nr. W39-131110-1 | 70 €

peter.dietrich@kas.de | 039245 / 952358

19.-20.11.2010 | Schloss Eichholz | Nordrhein-Westfalen

Strategie und Planung von Kampagnen – Workshop zur politischen Kommunikation

- Wir vermitteln Ihnen das Know-how für die Planung, Organisation und Durchführung politischer Kampagnen.
- Zielgruppe: Das Seminar richtet sich an Personen, die neue Ideen und konkrete Beispiele für Kampagnen brauchen, bspw. Mandats- und Funktionsträger und ihre Mitarbeiter, Vertreter von Bürgerinitiativen und NGOs.

Nr. E50-191110-4 | 55 €

robert.gruenewald@kas.de | 02236 / 7074415

26.-27.11.2010 | Unterreichenbach | Baden-Württemberg

Politisch argumentieren – sympathisch überzeugen

- Wer fragt der führt: Überzeugen in der Politik
- Personal branding
- Krisenkommunikation

Nr. B70-261110-1 | 120 €

elke.erlecke@kas.de | 0711 / 87030940

■ AUSGEWÄHLTE SEMINARE ZUR POLITISCHEN KOMMUNIKATION

09.-10.12.2010 | Schloss Eichholz | Nordrhein-Westfalen

Arbeitstechniken in der politischen Praxis

- In diesen Seminaren werden Sie mit Lerntechniken zur Steigerung der Arbeitseffektivität vertraut gemacht. Sie lernen, Ihre Konzentrationsfähigkeit zu steigern und so z.B. Texte schneller zu erfassen, und Sie verbessern Ihr Organisations- und Zeitmanagement.
- Zielgruppe: Das Seminar richtet sich an alle, die im Arbeitsalltag schnell komplexe Sachverhalte erfassen und verarbeiten müssen.

Nr. E50-091210-1 | 55 €

ulrich.wilamowitz@kas.de | 02236 / 7073386

10.-12.12.2010 | Schloss Eichholz | Nordrhein-Westfalen

Wahlen und Wahlkampagnen vor Ort

- Im Fokus des Seminars stehen Kampagnen in Wahlkreisen oder auf kommunaler Ebene. Vorgestellt werden die politischen, rechtlichen und medialen Aspekte und Herausforderungen von Wahlen und Kampagnen vor Ort – von den Bemühungen um Spenden bis zur Arbeit mit den Medien.
- Zielgruppe: Das Seminar richtet sich an Personen, die vor Ort für ihre Ideen werben, bspw. Amts-, Mandats- und Funktionsträger der kommunalen Ebene und ihre Mitarbeiter.

Nr. E50-101210-3 | 110 €

robert.gruenewald@kas.de | 02236 / 7074415



Das Bildungszentrum Wendgräben und das Bildungswerk Dortmund der Konrad-Adenauer-Stiftung gehören als „Europe Direct Informationsstellen“ seit dem Frühjahr 2005 dem

EUROPE DIRECT Informationsnetzwerk an.

Die EU-Informationsstellen sind Schnittstellen zwischen den Bürgern und der EU auf lokaler Ebene.

Sie bieten den Bürgern

- Informationen, Rat, Hilfe und Antworten auf Fragen über die Organe, Rechtsakte, politische Maßnahmen, Programme und Finanzierungsmöglichkeiten der Europäischen Union
- die Gelegenheit, den EU-Organen ein Feedback in Form von Fragen, Meinungen und Vorschlägen zu geben

Sie fördern

- die lokale und regionale Debatte über die Europäische Union und ihre Maßnahmen

Sie ermöglichen es

- den Europäischen Organen, die Verbreitung von auf den örtlichen und regionalen Bedarf zugeschnittenen Informationen zu verbessern.

Das Bildungszentrum Wendgräben und das Bildungswerk Dortmund stehen Ihnen in diesem Sinne gerne zur Verfügung.

**Bildungszentrum
Schloss Wendgräben**
Wendgräbener Chaussee 1
39279 Wendgräben
Tel.: 039245 / 952353
Fax: 039245 / 952366
Ansprechpartnerin:
Alexandra Mehnert
alexandra.mehnert@kas.de

Bildungswerk Dortmund
Kronenburgallee 1
44141 Dortmund
Tel.: 0231 / 1087777-0
Fax: 0231 / 1087777-7
Ansprechpartner:
Heinrich Kühnhenrich
heinrich.kuehnhenrich@kas.de

FRAUENKOLLEG

2010 – 20 JAHRE FRAUENKOLLEG

Politik und Gesellschaft brauchen den Sachverstand und die Kreativität von Frauen. Die aktuellen Probleme in unserem Land verlangen, dass sich Frauen und Männer gleichberechtigt bei der Gestaltung der Zukunft einbringen und mitarbeiten.

Das Frauenkolleg der Konrad-Adenauer-Stiftung zeigt Wege auf, wie Frauen ihre Fähigkeiten in Politik, Wirtschaft und Gesellschaft nutzen können. Es bietet eine inhaltlich thematische Weiterbildung zum Beispiel in kommunal- und europapolitischen Fragen. Zudem trainieren Sie in vielfältiger Weise, wie Sie Ihre Ideen professionell einbringen und durchsetzen können.

Dieses Angebot richtet sich an Frauen, die sich in Parteien, Verbänden, Vereinen und Institutionen engagieren möchten oder bereits in diesen Bereichen aktiv sind.

SEMINARREIHEN

- Frauenkolleg Nord
- Frauenkolleg Ost
- Frauenkolleg Süd
- Frauenkolleg Südwest
- Frauenkolleg West

KURSANGEBOT

KOMPETENZ KREATIVITÄT KONTAKTE

Das Frauenkolleg wird in verschiedenen Regionen angeboten. Es setzt sich aus drei aufeinander aufbauenden Kursen zusammen. Wir empfehlen Ihnen die Teilnahme an einem Basiskurs sowie Aufbaukurs und einem Themenkurs. Die Basiskurse werden in den verschiedenen Regionalbereichen oft mehrmals angeboten. Damit Sie vom Kolleg optimal profitieren können (Vernetzung), empfehlen wir Ihnen die drei Kurse an einem Standort zu absolvieren.

**Basiskurs:**

Im Basiskurs – Frauen überzeugen! – erhalten Sie eine Einführung in die Grundlagen der Rhetorik. Im Vordergrund steht das Training der freien Rede, damit Sie Ihre Inhalte souverän präsentieren können. Das Training erfolgt praxisnah etwa am Beispiel einer persönlichen Vorstellung. Mit Hilfe erfahrener Traineeinnen arbeiten Sie Ihre Stärken heraus. Sie lernen Ihre Wirkung auf andere einzuschätzen, Redehemmungen zu überwinden und Lampenfieber positiv zu nutzen.

Aufbaukurs:

In den Aufbaukursen – Frauen gestalten! – werden Sie mit den Grundlagen eines gesellschaftlichen Handlungsfeldes, z.B. der Kommunalpolitik, vertraut gemacht. Sie erhalten Information und Orientierung. Sie haben die Möglichkeit mit in diesen Bereichen bereits aktiven und erfolgreichen Frauen ins Gespräch zu kommen. Sie erhalten so wertvolle Hinweise aus der Praxis.

Themenkurse:

Wählen Sie nach ihren individuellen Bedürfnissen und Belieben einen Schwerpunkt, den Sie intensiv in den Themenkursen bearbeiten werden. Derzeit können Sie wählen zwischen: Pressearbeit, Frauen und Internet, Frauen und Europa, Frauen und Wirtschaft sowie Vereinbarkeit weiblicher Lebensrollen.

■ BASISKURS

19.-21.02.2010 | Schloss Wendgräben | Sachsen-Anhalt

Frauen überzeugen!

- Grundlagen der Rhetorik

Nr. E50-190210-1 | 90 €

alexandra.mehnert@kas.de | 039245 / 952353

19.- 21.02.2010 | Hannover | Niedersachsen

Frauen überzeugen!

- Grundlagen der Rhetorik

Nr. E50-190210-4 | 110 €

joerg.jaeger@kas.de | 0511 / 40080980

19.-21.02.2010 | Bühl | Baden-Württemberg

Frauen überzeugen!

- Grundlagen der Rhetorik

Nr. E50-190210-5 | 110 €

regina.dvorak@kas.de | 0711 / 87030952

26.-28.02.2010 | Saarbrücken | Saarland

Frauen überzeugen!

- Basiskurs Rhetorik und Kommunikation
- Praktische Übungen
- Workshops

Nr. E50-260210-4 | 110 €

helga.bossung@kas.de | 0681 / 9279880

■ BASISKURS

12.-14.03.2010 | Schloss Eichholz | Nordrhein-Westfalen

Frauen überzeugen!

- Grundlagen der Rhetorik

Nr. E50-120310-2 | 110 €

beate.kaiser@kas.de | 0231 / 10877775

16.-18.04.2010 | Lippstadt | Nordrhein-Westfalen

Frauen überzeugen!

- Grundlagen der Rhetorik

Nr. E50-160410-2 | 110 €

beate.kaiser@kas.de | 0231 / 10877775

Platz für eigene Notizen:

■ AUFBAUKURS

12.-13.03.2010 | Langenargen | Baden-Württemberg

Frauen gestalten!

- Gespräche führen – gekonnt argumentieren

Nr. E50-120310-4 | 55 €

regina.dvorak@kas.de | 0711 / 87030952

23.-25.04.2010 | Saarbrücken | Saarland

Frauen gestalten!

- Aufbaukurs Rhetorik und Kommunikation
- Praktische Übungen
- Workshops

Nr. E50-230410-1 | 110 €

helga.bossung@kas.de | 0681 / 9279880

04.- 05.06.2010 | Hannover | Niedersachsen

Frauen gestalten!

- Frau übernimmt Verantwortung in Gesellschaft und Politik

Nr. E50-040610-3 | 55 €

joerg.jaeger@kas.de | 0511 / 40080980

11.-13.06.2010 | Lippstadt | Nordrhein-Westfalen

Frauen gestalten!

- Strategien, Gesprächsführung

Nr. E50-110610-4 | 110 €

beate.kaiser@kas.de | 0231 / 10877775

■ AUFBAUKURS

02.-04.07.2010 | Schloss Wendgräben | Sachsen-Anhalt

Frauen gestalten!

- Stress durch Ehrenamt?
- Zeitmanagement – wie organisiere ich mich?

Nr. E50-020710-2 | 90 €

alexandra.mehnert@kas.de | 039245 / 952353

09.-11.07.2010 | Schloss Eichholz bei Bonn | Nordrhein-Westfalen

Frauen gestalten!

- Strategien, Gesprächsführung

Nr. E50-090710-2 | 110 €

beate.kaiser@kas.de | 0231 / 10877775

■ THEMENKURS

07.-08.05.2010 | Aachen | Nordrhein-Westfalen

Die Marke „Ich“ – Umgangsformen als Karrierefaktor?

- Business-Dinner: Ihr Auftritt ist entscheidend
- Frauen im beruflichen Alltag

Nr. E50-070510-1 | 80 €

simone.habig@kas.de | 0211 / 83680560

11.-12.06.2010 | Langenargen | Baden-Württemberg

Etikette und Protokoll

- Umgangsformen und Protokoll als Erfolgsfaktor

Nr. E50-110610-5 | 55 €

regina.dvorak@kas.de | 0711 / 87030952

03.-05.09.2010 | Schoss Wendgräben | Sachsen-Anhalt

Konfliktmanagement

- Konflikte konstruktiv lösen!

Nr. E50-030910-2 | 90 €

alexandra.mehnert@kas.de | 039245 / 952353

11.-12.09.2010 | Dortmund | Nordrhein-Westfalen

Konflikte konstruktiv lösen!

- Konfliktmanagement

Nr. E50-110910-1 | 55 €

beate.kasier@kas.de | 0231 / 10877775

■ THEMENKURS

17.-18.09.2010 | Schloss Eichholz | Nordrhein-Westfalen
Die Marke „Ich“ – Mit Ziel- und Zeitmanagement zum Erfolg

- Zeit – Unsere wertvollste Ressource
- Werte und Selbstmotivation – Mit Balance zum Erfolg

Nr. E50-170910-3 | 55 €

simone.habig@kas.de | 0211 / 83680560

01.-02.10.2010 | Bühl | Baden-Württemberg
Politisches Selbstmarketing

- Profil zeigen
- Personal image

Nr. E50-011010-2 | 55 €

regina.dvorak@kas.de | 0711 / 87030952

31.10.-02.11.2010 | Schloss Wendgräben | Sachsen-Anhalt
20 Jahre Deutsche Einheit – 20 Jahre Frauenkolleg

- Jubiläumssseminar
- Exkursionen nach Wittenberg und Magdeburg

Nr. E50-311010-1 | 110 €

alexandra.mehnert@kas.de | 039245 / 952353

05.- 06.11.2010 | Hannover | Niedersachsen
Frauen und Wirtschaft

- Frauen mit Einfluss in Organisationen

Nr. E50-051110-3 | 55 €

joerg.jaeger@kas.de | 0511 / 40080980

■ THEMENKURS

05.-07.11.2010 | Saarbrücken | Saarland

Zur Situation der Frauen in Europa

- mit Exkursion nach Luxemburg
- Absolventinnenseminar
- Gespräche mit europäischen Politikerinnen

Nr. E50-051110-2 | 110 €

helga.bossung@kas.de | 0681 / 9279880

Platz für eigene Notizen:

■ THEMENKURS

Platz für eigene Notizen:

STUDIENREISEN

Mit unseren Studienreisen bieten wir die Möglichkeit der Information und Weiterbildung an Originalschauplätzen politischen Handelns:

- in Cadenabbia am Comer See, dem früheren Feriendomizil von Konrad Adenauer, wo die Konrad-Adenauer-Stiftung heute ein Internationales Begegnungszentrum für Politik, Wirtschaft und Kultur betreibt
 - in der Bundeshauptstadt Berlin, wo die Konrad-Adenauer-Stiftung ihre Akademie hat
 - in der Bundesstadt Bonn, wo die Konrad-Adenauer-Stiftung gegründet wurde und ihren Hauptsitz hat.
-
- Cadenabbia
 - Berlin
 - Bonn
 - Besondere Studienreisen

STUDIENREISEN

CADENABBIA

**Teilnahmebedingungen
Cadenabbia 2010**

Die Anreise erfolgt u .a. von den Flughäfen Berlin, Köln/Bonn und Frankfurt nach Mailand und von dort mit dem Bus nach Cadenabbia. Flugpreis, Bustransfer, Unterbringungs- sowie Verpflegungskosten in Cadenabbia sind im Teilnehmerbeitrag enthalten.

Die Anreise zu den Abflughäfen übernimmt die Konrad-Adenauer-Stiftung nicht.

Bei Anreise vom Flughafen Hamburg wird ein Zuschlag von € 60,00 erhoben. Bei individueller Anreise wird der Teilnehmerbeitrag um 100,00 € reduziert. Bei Buchungen innerhalb der letzten 6 Wochen vor Seminarbeginn wird ein Spätbucherschlag von 50,00 € erhoben. Ihre schriftliche Anmeldung wird erst mit dem Eingang Ihres Tagungsbeitrags bzw. Ihrer Abbuchungserlaubnis verbindlich.

Die Bankverbindung lautet:

Kreissparkasse Köln (KSK)
Kto.-Nr. 0132003153
BLZ: 370 502 99

Bei Absagen bis 5 Wochen vor Seminarbeginn fällt eine Stornogebühr von 50 % an; danach kann keine Erstattung mehr erfolgen. Wir empfehlen den Abschluss einer privaten Reiserücktrittsversicherung.

Ansprechpartnerin:

barbara.rausch@kas.de
02236 / 7074257



■ TERMINE

Mai

- 13.-17.05.2010 | Nr. E50-130510-C | 550 €
-

Juli

- 04.-08.07.2010 | Nr. E50-040710-C | 550 €
 - 18.-22.07.2010 | Nr. E50-180710-C | 550 €
-

August

- 01.-05.08.2010 | Nr. E50-010810-C | 550 €
 - 15.-19.08.2010 | Nr. E50-150810-C | 550 €
-

September

- 17.-21.09.2010 | Nr. E50-170910-C | 550 €
 - 22.-26.09.2010 | Nr. E50-220910-C | 550 €
-

Oktober

- 03.-07.10.2010 | Nr. E50-031010-C | 550 €
- 10.-14.10.2010 | Nr. E50-101010-C | 550 €

STUDIENREISEN

BERLIN

Die Bundeshauptstadt Berlin mit ihren Aufgaben als Regierungs- und Parlamentssitz sowie als Medien- und Wissenschaftsstandort ist auch die Werkstatt der deutschen Einheit.

Die angebotenen Seminare befassen sich mit Berlin als Hauptstadt und Regierungssitz (u.a. Besuch des Deutschen Bundestages, Bundeskanzleramt und Botschaften) und Berlin als Ort der Erinnerung (u.a. Besuche von Gedenkstätten und historischen Orten). Es werden Gespräche mit kompetenten Referenten, Politikern und Zeitzeugen geführt. Sie übernachten in einem 4-Sterne Hotel in der Innenstadt Berlins.

Unterbringungs- und Verpflegungskosten, Bustransfers in Berlin sowie Eintrittsgelder sind im Tagungsbeitrag inbegriffen. Fahrtkosten zum Tagungsort werden nicht erstattet. Bei Stornierungen bis 14 Tage vor der Abreise fällt eine Stornogebühr von 50% an. Bei Stornierungen innerhalb der letzten 14 Tage können keine Tagungsbeiträge zurückerstattet werden.

Ansprechpartnerin:

claudia.lange@kas.de

030 / 269963245

Tagungsbeitrag: 250 €



■ TERMINE

Bundeshauptstadt Berlin

- 18.-21.02.2010 | Nr. B10-180210-1 | 250 €
- 15.-18.04.2010 | Nr. B10-150410-1 | 250 €
- 30.09.-03.10.2010 | Nr. B10-300910-1 | 250 €
- 02.-05.12.2010 | Nr. B10-021210-1 | 250 €

■ TERMINE

Berlin gestern und heute

- 25.-28.02.2010 | Nr. B10-250210-1 | 250 €
- 29.04.-02.05.2010 | Nr. B10-290410-1 | 250 €
- 16.-19.09.2010 | Nr. B10-160910-1 | 250 €
- 25.-28.11.2010 | Nr. B10-251110-1 | 250 €

SEMINARREIHE

BONN

Unsere Seminare vermitteln Zeitgeschichte an authentischen Orten in der Bundesstadt Bonn. Zeitzeugen berichten über ihre persönlichen Erlebnisse. Namhafte Wissenschaftler vertiefen die Erfahrungen und tragen ihre Erkenntnisse über 50 gute Jahre deutscher Geschichte bei, jenem Zeitraum, in dem Bonn Regierungssitz der Bundesrepublik Deutschland war. Teil des Seminars ist ein Rundgang auf dem Weg der Demokratie durch das historische Regierungsviertel. Führungen im Museum Koenig, im Palais Schaumburg, im Haus der Geschichte der Bundesrepublik Deutschland und ein Besuch bei der UNO oder der Deutschen Welle runden das Programm ab. Damit wollen wir die Bedeutung Bonns für die Geschichte der Bundesrepublik Deutschland würdigen und bewusst halten.

Ansprechpartnerin:

jutta.graf@kas.de

02236 / 7074410



■ TERMINE

Schloss Eichholz Nordrhein-Westfalen

- 09.-11.03.2010 | Nr. E50-090310-2 | 110 €
- 22.-24.06.2010 | Nr. E50-220610-1 | 110 €
- 19.-21.10.2010 | Nr. E50-191010-1 | 110 €

Platz für eigene Notizen:

■ BESONDERE STUDIENREISEN

21.-24.04.2010 | Poznan | Polen

Historische Erinnerung und Verantwortung

- Studienseminar für Senioren
- Vergangenheit aufarbeiten
- Die deutsch-polnischen Beziehungen
- Senioren gestalten Europa mit

Nr. B14-210410-1 | 120 €

eckhard.ruminski@kas.de | 0331 / 7488760

29.04.-02.05.2010 | Stralsund | Mecklenburg-Vorpommern

Die Schwedenzeit – Spurensuche in Mecklenburg und Vorpommern

- Deutsch-Schwedische Geschichte
- Schwedisches Erbe in Mecklenburg-Vorpommern
- Stationen der Schwedenstraße
- Stralsund: Hauptstadt Schwedisch-Pommerns

Nr. B19-290410-1 | 300 €

silke.bremer@kas.de | 0385 / 5557050

03.-07.05.2010 | Polen |

Schlesien zwischen Deutschland und Polen

- Studienseminar in Polen
- Aufarbeitung deutsch-polnischer Geschichte
- Schlesien im Spiegel der Geschichte
- Deutsche und Polen im vereinten Europa

Nr. B14-030510-1 | 250 €

eckhard.ruminski@kas.de | 0331 / 7488760

■ BESONDERE STUDIENREISEN

06.-09.05.2010 | Friedrichshafen/Limpach | Baden-Württemberg

Europäische Kulturregion Bodensee – Oberschwaben

- Oberschwaben und sein Barock: Geschichte und Kultur einer Region
- Bodensee: Grenzüberschreitende Identität
- Exkursionen in der Umgebung

Nr. B70-060510-1 | 450 €

simone-isabel.iliou@kas.de | 0711 / 87030953

07.-09.05.2010 | Straßburg | Frankreich

Europa auf dem Sprung?

- Das Karlsruher Urteil
- Der Vertrag von Lissabon
- Europa lohnt sich!
- Stadtrundgang Straßburg

Nr. B79-070510-1 | 120 €

thomas.wolf@kas.de | 0761 / 15648070

13.-17.09.2010 | Cadenabbia | Italien

Konrad Adenauer in Cadenabbia: Eine Spurensuche

- Mit Dr. Anneliese Poppinga und Prof. Dr. Arnulf Baring

Nr. B26-100910-1 | 550 €

stefan.hofmann@kas.de | 0441 / 20517990

16.-19.09.2010 | Straßburg | Frankreich

Das Elsass: Grenzüberschreitende Geschichte und Kultur am Oberrhein

- Geschichte, Kultur und Politik im Elsass

Nr. B70-160910-1 | 450 €

regina.dvorak@kas.de | 0711 / 87030952

■ BESONDERE STUDIENREISEN

20.-23.09.2010 | Dresden/Prag | Sachsen/Tschechien

Ex Oriente Lux. Die Öffnung und Ost-Erweiterung Europas nach 1990

- Exkursion zu historischen Gedenkstätten
- Treffen mit Landtagsabgeordneten
- Gespräche mit tschechischen Politikern
- Besuch von tschechischen Kulturstätten

Nr. B20-200910-1 | 450 €

karsten.duemmel@kas.de | 040 / 21985080

30.09.-3.10.2010 | Brüssel | Belgien

Europa entdecken – Studienfahrt Brüssel

- Institutionen der EU
- Gespräch mit einem Europaabgeordneten
- Aktuelle Herausforderungen
- Brüssel erkunden!

Nr. B19-300910-1 | 350 €

silke.bremer@kas.de | 0385 / 5557050

01.-03.10.2010 | Straßburg | Frankreich

Vive La France! Frankreich-Bilder

- Adenauers und de Gaulles` Erbe
- La grande Nation!
- Frankreich verstehen
- Stadtrundgang Straßburg

Nr. B79-011010-1 | 120 €

thomas.wolf@kas.de | 0761 / 15648070

■ BESONDERE STUDIENREISEN

04.-08.10.2010 | Cadenabbia | Italien

Auf den Spuren Konrad Adenauers

- Wirtschafts- und Kulturregion Comer See
- Exkursionen nach Como und Bellagio

Nr. B66-041010-1 | 650 €

helga.bossung@kas.de | 0681 / 9279880

16.-21.05.2010 | Cadenabbia | Italien

Konrad Adenauers Europa und Cadenabbia

- Politik auf zwei Rädern: Seminar für Motorradfahrer

Nr. B26-160510-1 | 390 €

stefan.hofmann@kas.de | 0441 / 20517990

16.-20.05.2010 | Schloss Wendgräben | Sachsen-Anhalt

Auf den Spuren Luthers

- Exkursionen nach Eisenach, Erfurt, Eisleben und Lutherstadt Wittenberg
- Luther im Augustinerkloster zu Erfurt
- Der Thesenanschlag Luthers zu Wittenberg
- Die Bibelübersetzung auf der Wartburg

Nr. W39-160510-1 | 250 €

alexandra.mehnert@kas.de | 039245 / 952353

06.-08.06.2010 | Luxemburg | Luxemburg

Europa und die Finanzkrise

- Rolle der EU in Krisenzeiten
- Finanzmetropole Luxemburg und die Folgen der Krise

Nr. B40-060610-1 | 180 €

daniel.schranz@kas.de | 0211 / 83680560

■ BESONDERE STUDIENREISEN

07.-10.06.2010 | Cadenabbia | Italien

Europas Weg über Cadenabbia

- Gespräch mit Politikern
- Vorträge zum deutschen Einigungsprozess
- Wirtschaftsraum Comer See

Nr. B20-070610-1 | 450 €

karsten.duemmel@kas.de | 040 / 21985080

Platz für eigene Notizen:



Freundeskreis der Absolventen von Seminaren der Konrad-Adenauer-Stiftung

Der Eichholzer Kreis bietet in Ergänzung der Seminare der Konrad-Adenauer-Stiftung e.V. Informationsangebote und Studienreisen im In- und Ausland für seine Mitglieder an. Er versteht sich als Botschafter der Konrad-Adenauer-Stiftung und unterstützt und fördert unter den Mitgliedern Kontakte durch Weiterbildung und gesellschaftliche Informationen über die Seminare hinaus. Wenn Sie Mitglied werden wollen, nehmen Sie bitte Kontakt auf mit:



Eichholzer Kreis e.V.
Postfach 1331 / 50387 Wesseling
www.eichholzer-kreis.de

Vorsitzender: Michael Bitdinger
Tel.: 06592 / 10140
Fax: 06592 / 957547
e-mail: Bitdinger@web.de

UNSERE BILDUNGSZENTREN

**Schloss Eichholz**

Schloss Eichholz ist das Geburtshaus der Konrad-Adenauer-Stiftung. Umgeben von Wald und einem weitläufigen Park liegt das Bildungszentrum zwischen der Bundesstadt Bonn und der Messe- und Medienstadt Köln, ein idealer Standort für Tagungen und Konferenzen. Fünf Gästehäuser verfügen über 50 Einzel- und 33 Doppelzimmer. Hörsäle unterschiedlicher Größe (20 – 130 Personen), eingerichtet mit audiovisueller Tagungstechnik, ein modern ausgestatteter Medienraum sowie acht Seminarräume ermöglichen eine flexible Tagungsgestaltung. Wenn Sie Schloss Eichholz für eigene Tagungen und Konferenzen nutzen wollen, so ist auch dies möglich.

■ carola.vogelsberg@kas.de

Tel.: 02236 / 7074233 | Fax: 02236 / 7074355

Konrad-Adenauer-Stiftung, Schloss Eichholz,

Postfach 1331, 50387 Wesseling



Schloss Wendgräben

Zwischen Berlin und Magdeburg liegt das Bildungszentrum inmitten einer ausgedehnten englischen Parklandschaft. Das vollständig modernisierte und restaurierte Herrenhaus verfügt über 18 Einzel- und 22 Doppelzimmer. Zwei Hörsäle für bis zu 100 Personen sowie vier Seminarräume sind mit moderner audiovisueller Tagungstechnik ausgestattet. Auch Schloss Wendgräben kann für eigene Konferenzen und Tagungen gemietet werden.

■ britta.drechsel@kas.de

Tel.: 039245 / 952359 | Fax: 039245 / 952223

Konrad-Adenauer-Stiftung, Schloss Wendgräben,
Wendgräbener Chaussee 1, 39279 Wendgräben

WIR ÜBER UNS

DIE HAUPTABTEILUNG POLITISCHE BILDUNG

Schloss Eichholz

Urfelder Straße 221 | 50389 Wesseling

Telefon 0 22 36 / 7 07 - 0 | Telefax 0 22 36 / 7 07 - 42 30

HAUPTABTEILUNG POLITISCHE BILDUNG

Leiterin: Dr. Melanie Piepenschneider

Stv. Leiter: Dr. Ludger Gruber

Stabsstelle Didaktik und Methodik: Anette Wilbert

Sekretariat: Bianca Hess 02236 / 7074211

BILDUNGSWERKE UND BILDUNGSZENTREN

Leiter: Dr. Werner Blumenthal

Sekretariat: Yvonne Franke 02236 / 7074401

(Anschriften der Bildungswerke siehe Seiten 200-203)

POLITISCHE BILDUNG UND ZEITGESCHEHEN

Leiter: Dr. Ludger Gruber

Anna Emons, Jutta Graf, Ursula Gründler, Jonathan Grunwald,

Manfred Hansen, Martin Kippenberg, Dr. Christian Koecke,

Dr. Martin Reuber, Dr. Mechthild Scholl, Michael Sieben,

Andreas Struck

Sekretariat: Marlene Kühl 02236 / 7074407

POLITISCHE KOMMUNIKATION

Leiter: Ralf Gülden-zopf

Dr. Robert Grünewald, Dr. Kristina Pratsch-Hucko,
Bernhard Stengel, Dr. Ulrich von Wilamowitz-Moellendorff
Sekretariat: Gisela Gerle 02236 / 7074224

ORGANISATION

Leiterin: Brigitte Förster 02236 / 7074278

Stv. Leiter: Peter Zündorf

Seminarorganisation Eichholz:

Tina Jülich, Gabriele Klesz, Margit Ramackers,
Clarissa Rönn, Gisela Schadwinkel, Doris Schimanke,
Andrea Stutzbecher-Mühlen, Andrea Wolf

Zentrale Aufgaben:

Karoline Glock, Rainer Henseler, Johanna Kyriazoglou,
Frank Niesen, Barbara Rausch, Jürgen Tharann,
Carola Vogelsberg

ADRESSEN UNSERER BILDUNGSZENTREN UND BILDUNGSWERKE

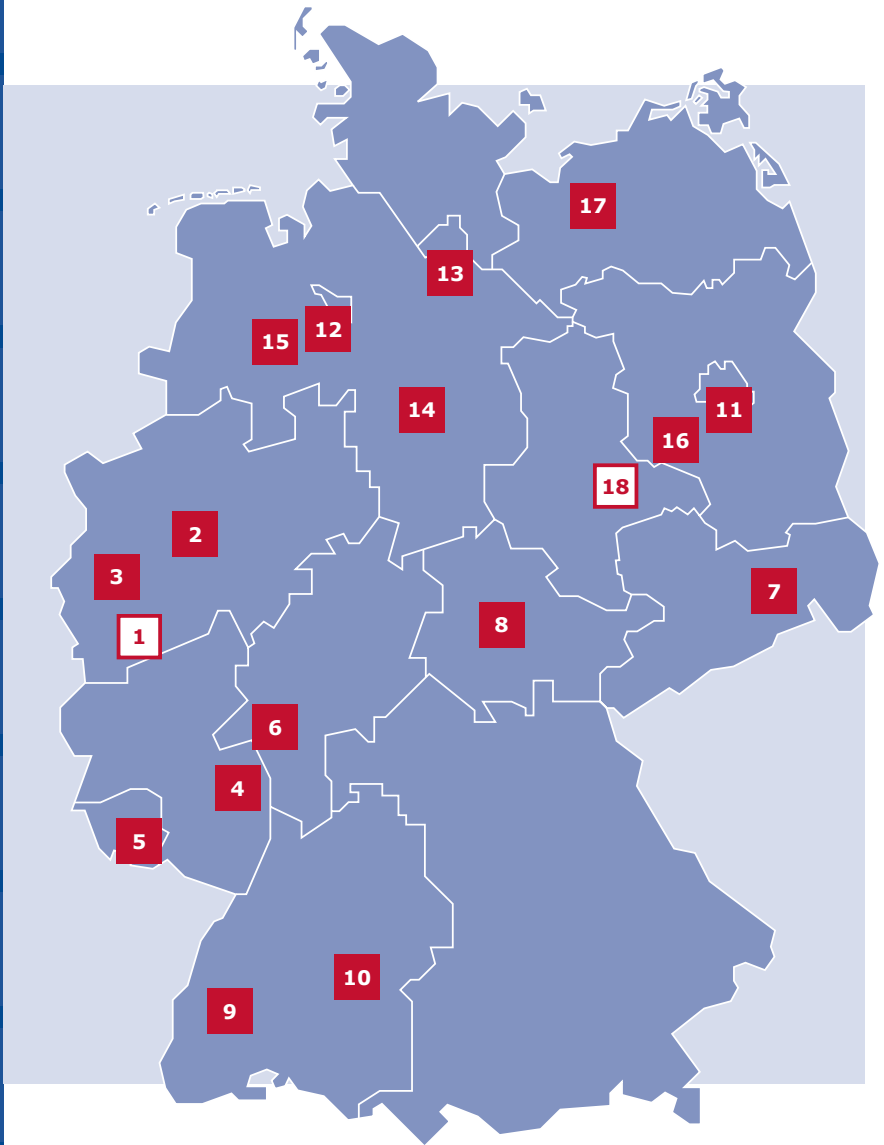

1. Bildungszentrum**Schloss Eichholz bei Bonn**

Urfelder Straße 221
 50389 Wesseling
 Tel.: 02236/707-0
 Fax: 02236/707-4230
 www.kas-eichholz.de

2. Bildungswerk Dortmund

Kronenburgallee 1
 44141 Dortmund
 Tel.: 0231/1087777-0
 Fax: 0231/1087777-7
 www.kas-dortmund.de
 Dr. Marco Arndt (Leiter) | Beate
 Kaiser | Heinrich Kühnhenrich |
 Mary de West | Maria Thumulka-
 Köching

3. Bildungswerk Düsseldorf

Benrather Str. 11
 40213 Düsseldorf
 Tel.: 0211/8368056-0
 Fax: 0211/8368056-9
 www.kas-duesseldorf.de
 Daniel Schranz (Leiter) |
 Simone Habig | Monique Ouarzag

4. Bildungswerk Mainz

Weißliliengasse 5
 55116 Mainz
 Tel.: 06131/201693-0
 Fax: 06131/201693-9
 www.kas-mainz.de
 Karl-Heinz van Lier (Leiter) |
 Marita Ellenbürger | Petra Hellmuth

5. Bildungswerk Saarbrücken

Neumarkt 11
 66117 Saarbrücken
 Tel.: 0681/927988-0
 Fax: 0681/927988-9
 www.kas-saarbruecken.de
 Helga Bossung-Wagner (Leiterin) |
 Martina Wenk

6. Bildungswerk Wiesbaden

Bahnhofstr. 38
 65185 Wiesbaden
 Tel.: 0611/157598-0
 Fax: 0611/157598-19
 www.kas-wiesbaden.de
 Dr. Thomas Ehlen (Leiter) |
 Christine Leuchtenmüller |
 Anita Styles

7. Bildungswerk Dresden

Königstraße 23
 01097 Dresden
 Tel.: 0351/563446-0
 Fax: 0351/563446-10
 www.kas-dresden.de
 Dr. Joachim Klose (Leiter) |
 Ulrike Büchel | Elisabeth Maier |
 Kerstin Brockow

8. Bildungswerk Erfurt

Thomas-Müntzer-Straße 21 a
 99084 Erfurt
 Tel.: 0361/65491-0
 Fax: 0361/65491-11
 www.kas-erfurt.de
 Maja Eib (Leiterin) |
 Daniel Braun | Heike Abendroth

9. Bildungswerk Freiburg

Schusterstraße 34-36
 79098 Freiburg
 Tel.: 0761/15648070
 Fax: 0761/15648079
www.kas-freiburg.de
 Thomas Wolf (Leiter) |
 Carmen Rams

10. Bildungswerk Stuttgart

Lange Straße 18 a
 70174 Stuttgart
 Tel.: 0711/870309-3
 Fax: 0711/870309-55
www.kas-stuttgart.de
 Elke Erlecke (Leiterin) | Regina
 Dvorak-Vucetic | Simone Iliou |
 Cornelia Santen

11. Bildungswerk Berlin

Tiergartenstraße 35
 10907 Berlin
 Tel.: 030/26996-0
 Fax: 030/269963243
www.kas-berlin.de
 Renate Abt (Leiterin) | Silvia Glos |
 Claudia Lange

12. Bildungswerk Bremen

Martinistraße 25
 28195 Bremen
 Tel.: 0421/163009-0
 Fax: 0421/163009-9
www.kas-bremen.de
 Dr. Ralf Altenhof (Leiter) |
 Marion Wrieden | Maren Öttjes

13. Bildungswerk Hamburg

Warburgstraße 12
 20354 Hamburg
 Tel.: 040/2198508-0
 Fax: 040/2198508-9
www.kas-hamburg.de
 Dr. Karsten Dümmel (Leiter) |
 Grit Mäder

14. Bildungswerk Hannover

Leinstraße 8
 30159 Hannover
 Tel.: 0511/4008098-0
 Fax: 0511/4008098-9
www.kas-hannover.de
 Jörg Jäger (Leiter) |
 Dr. Klaus Jochen Arnold,
 Gertrud Völkening

**15. Hermann-Ehlers-Bildungs-
werk Oldenburg der Konrad-
Adenauer-Stiftung**

Kurwickstr. 8/9
 26122 Oldenburg
 Tel.: 0441/2051799-0
 Fax: 0441/2051799-9
www.kas-oldenburg.de
 Dr. Stefan Hofmann (Leiter) |
 Sigrid Winkler

16. Bildungswerk Potsdam

Rudolf-Breitscheid-Str. 64
 14482 Potsdam
 Tel.: 0331/748876-0
 Fax: 0331/748876-15
www.kas-potsdam.de
 Dr. Christian Schmitz (Leiter) |
 Eckhard Ruminski | Annett Elas

17. Bildungswerk Schwerin

Arsenalstraße 10

19053 Schwerin

Tel.: 0385/555705-0

Fax: 0385/555705-9

www.kas-schwerin.de

Dr. Silke Bremer (Leiterin) |

Dr. Eckhard Lemm | Kathrin Kress

18. Bildungszentrum**Schloss Wendgräben**

Wendgräbener Chaussee 1

39279 Wendgräben

Tel.: 039245/952-351

Fax: 039245/952-366

www.kas-wendgraeben.de

Ronny Heine (Leiter) |

Alexandra Mehnert (stv. Leiterin) |

Peter Frank Dietrich | Dr. Andreas

Schulze | Britta Drechsel |

Elke Gensch | Anja Gutsche |

Brigitte Mansfeld | Gerhard Lüdecke

| Frank Sklenar | Hartmut Gotzel

KONRAD-ADENAUER-STIFTUNG

Wir über uns

Wir sind eine politische Stiftung, die bundesweit in zwei Bildungszentren und 16 Bildungswerken aktiv ist. Unsere Auslandsbüros betreuen weltweit mehr als 200 Projekte in über 120 Ländern. Unsere Sitze sind Sankt Augustin bei Bonn und Berlin. Berlin ist gleichzeitig Standort unserer Akademie.

Konrad Adenauer und seine Grundsätze sind für uns Leitlinien, Auftrag und Verpflichtung. Die Stiftung trägt seit 1964 den Namen des ersten Bundeskanzlers; sie ging aus der bereits 1955 gegründeten „Gesellschaft für christlich-demokratische Bildungsarbeit“ hervor.



National und international setzen wir uns durch politische Bildung für Frieden, Freiheit und Gerechtigkeit ein. Die Festigung der Demokratie, die Förderung der europäischen Einigung, die Intensivierung der transatlantischen Beziehungen und die entwicklungspolitische Zusammenarbeit sind uns besondere Anliegen.

Sie finden uns
im Internet unter:
www.kas.de

Als Beratungsagentur erarbeiten wir wissenschaftliche Grundlagen und aktuelle Analysen vorausschauend für politisches Handeln.

Begabte junge Menschen nicht nur aus Deutschland, sondern auch aus Mittel- und Osteuropa sowie aus den Entwicklungsländern fördern wir ideell und materiell.

Die Geschichte der christlichen Demokratie in Deutschland und Europa erschließt und erforscht das Archiv für Christlich-Demokratische Politik.

■ TEILNAHMEBEDINGUNGEN UND ORGANISATORISCHES

Ihr Teilnehmerbeitrag umfasst Unterkunft und Verpflegung.

Ihre Anmeldung ist verbindlich und sollte spätestens 4 Wochen vor Veranstaltungsbeginn bei uns vorliegen. Wir bestätigen die Anmeldungen in der Reihenfolge des Eingangs.

Nach Erhalt Ihrer Anmeldung buchen wir bei Erteilung einer Einzugs-ermächtigung den gültigen Tagungsbeitrag von Ihrem Konto ab. Weiterhin besteht die Möglichkeit, unter Angabe der Veranstaltungsnummer und Ihres Namens den Tagungsbeitrag auf unser Konto bei der

Kreissparkasse Köln, BLZ 370 502 99, Konto 132 003 153

zu überweisen.

Sollte Ihnen die Teilnahme trotz einer verbindlichen Anmeldung nicht möglich sein, benachrichtigen Sie uns bitte umgehend und **schriftlich**. Absagen bis zu 14 Tagen vor Veranstaltungsbeginn sind kostenfrei. Danach ist eine Ausfallgebühr in Höhe von 50% des Tagungsbeitrags zu entrichten. Bei einer Stornierung ab 2 Kalendertagen vor Tagungsbeginn wird der gesamte Beitrag fällig. Unter Vorlage eines ärztlichen Attests erhalten Sie bereits geleistete Zahlungen selbstverständlich zurück, durch Lastschrift eingezogene Tagungsbeiträge werden Ihnen umgehend erstattet.

Es besteht grundsätzlich die Möglichkeit, Bildungsurlaub zu beantragen. Da sich die Förderungsrichtlinien je nach Gruppe (z. B. Bundes- oder Landesbeamter, Angestellte, Arbeiter usw.) oder Bundesland voneinander unterscheiden, ist es wichtig, dass Sie sich individuell informieren und Bescheinigungen bei uns **spätestens 10 Wochen** vor Veranstaltungsbeginn beantragen. Eine Garantie für die Genehmigung können wir nicht aussprechen. Bei Rückfragen diesbezüglich wenden Sie sich bitte an margit.ramackers@kas.de.

Für sonstige Rückfragen stehen die unter jeder Veranstaltung aufgeführten Ansprechpartner gerne zur Verfügung.



Konrad-Adenauer-Stiftung
Politische Bildung

Postfach 1331
Urfelder Straße 221
50389 Wesseling

www.kas.de



**Konrad
Adenauer
Stiftung**

Anmeldung zur Veranstaltung



Konrad
Adenauer
Stiftung

Nr: - -

Termin: _____

Teilnahmebeitrag: €

Interessensgebiete:

- Soziale Marktwirtschaft
- Europa- und Außenpolitik
- Innen- und Gesellschaftspolitik
- Kommunalpolitik
- Frauen- und Familienpolitik

Sonstiges: _____

Kontonummer:

Bankleitzahl:

Name des Kreditinstituts:

Name des Kontoinhabers:

Ich bin damit einverstanden, dass von meinem Konto der o.g. Betrag abgebucht wird.

Ort, Datum: _____

Unterschrift: _____

Anmeldung zur Veranstaltung



Konrad
Adenauer
Stiftung

Nr: - -

Termin: _____

Teilnahmebeitrag: €

Interessensgebiete:

- Soziale Marktwirtschaft
- Europa- und Außenpolitik
- Innen- und Gesellschaftspolitik
- Kommunalpolitik
- Frauen- und Familienpolitik

Sonstiges: _____

Kontonummer:

Bankleitzahl:

Name des Kreditinstituts:

Name des Kontoinhabers:

Ich bin damit einverstanden, dass von meinem Konto der o.g. Betrag abgebucht wird.

Ort, Datum: _____

Unterschrift: _____

Absender

Bitte in Blockschrift ausfüllen

Name: _____

Vorname: _____

Geburtsdatum: _____

Beruf: _____

Ehrenamt: _____

Straße/HausNr: _____

PLZ/Ort: _____

Bundesland: _____

Telefon: _____

e-mail: _____

Bitte
freimachen
mit 0,45 €

**Konrad-Adenauer-Stiftung
Seminarorganisation
Urfelder Straße 221
Schloss Eichholz**

50389 Wesseling

Absender

Bitte in Blockschrift ausfüllen

Name: _____

Vorname: _____

Geburtsdatum: _____

Beruf: _____

Ehrenamt: _____

Straße/HausNr: _____

PLZ/Ort: _____

Bundesland: _____

Telefon: _____

e-mail: _____

Bitte
freimachen
mit 0,45 €

**Konrad-Adenauer-Stiftung
Seminarorganisation
Urfelder Straße 221
Schloss Eichholz**

50389 Wesseling